



25. Berichtigung des Landschaftsprogramms einschl. Karte Arten- und Biotopschutz - LB02/20

Veränderung von Gebieten zum Schutz, zur Pflege und Entwicklung von Natur und Landschaft im Sinn des Kapitels 4 des Bundesnaturschutzgesetzes (§ 5 Absatz 5 Satz 1 Nr. 1 HmbBNatSchAG)

Naturschutzgebiete Diekbek, Stapelfelder Moor, Höttigbaum (mit Natura 2000-Gebiet Stellmoorer Tunneltal/Höttigbaum)

Teilfläche 1:

NSG Diekbek
Berichtigung aufgrund von Artikel 1 der Verordnung zur Sicherstellung und Entwicklung naturnaher Landschaftsbestandteile in den Wandsbeker Feldmarken vom 23.06.2020

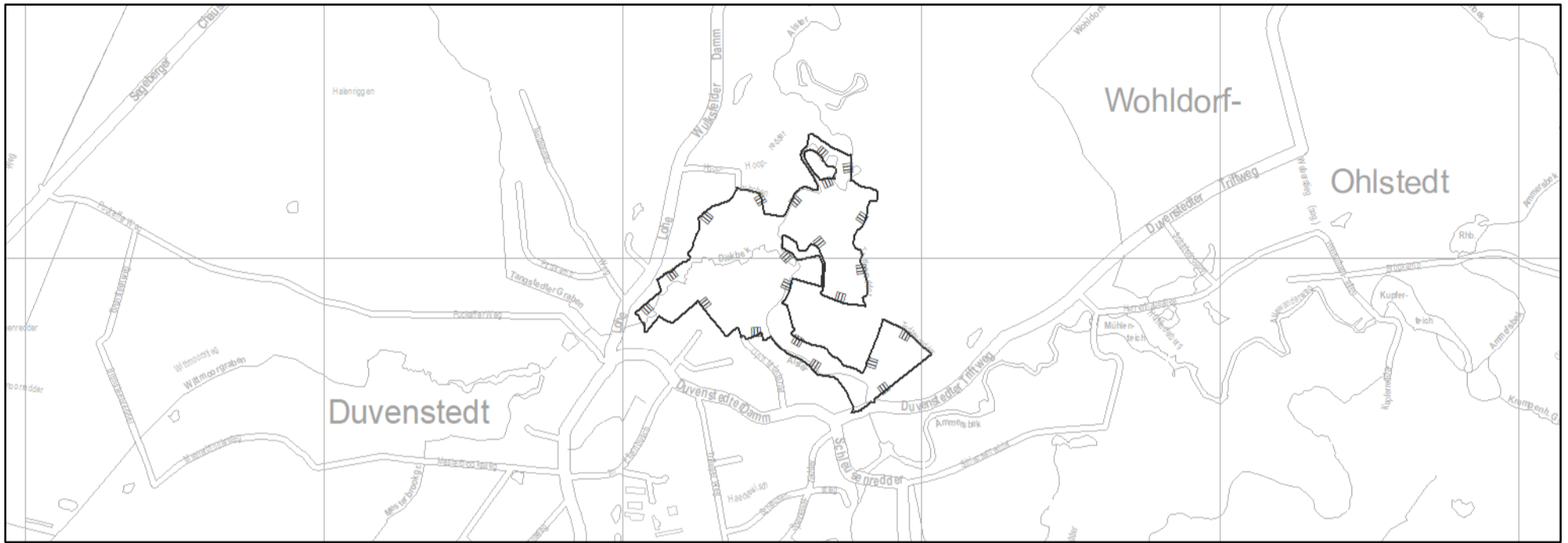

Teilfläche 2:



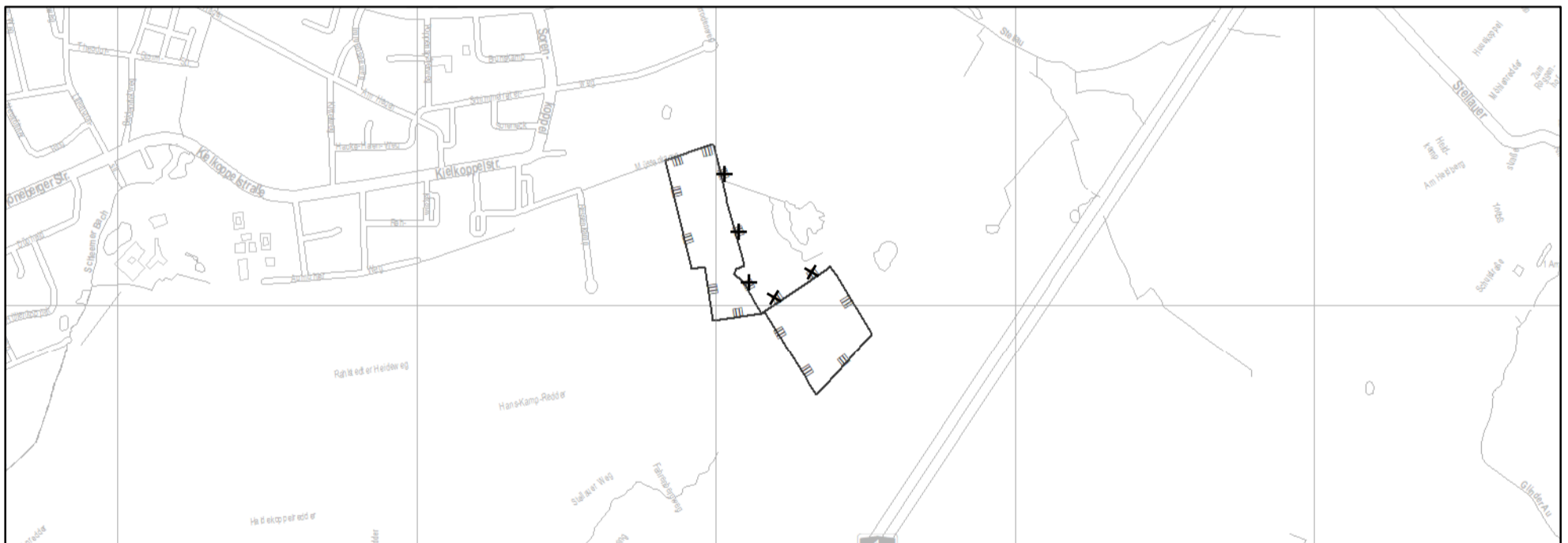

NSG Stapelfelder Moor
Berichtigung aufgrund von Artikel 2 der Verordnung zur Sicherstellung und Entwicklung naturnaher Landschaftsbestandteile in den Wandsbeker Feldmarken vom 23.06.2020

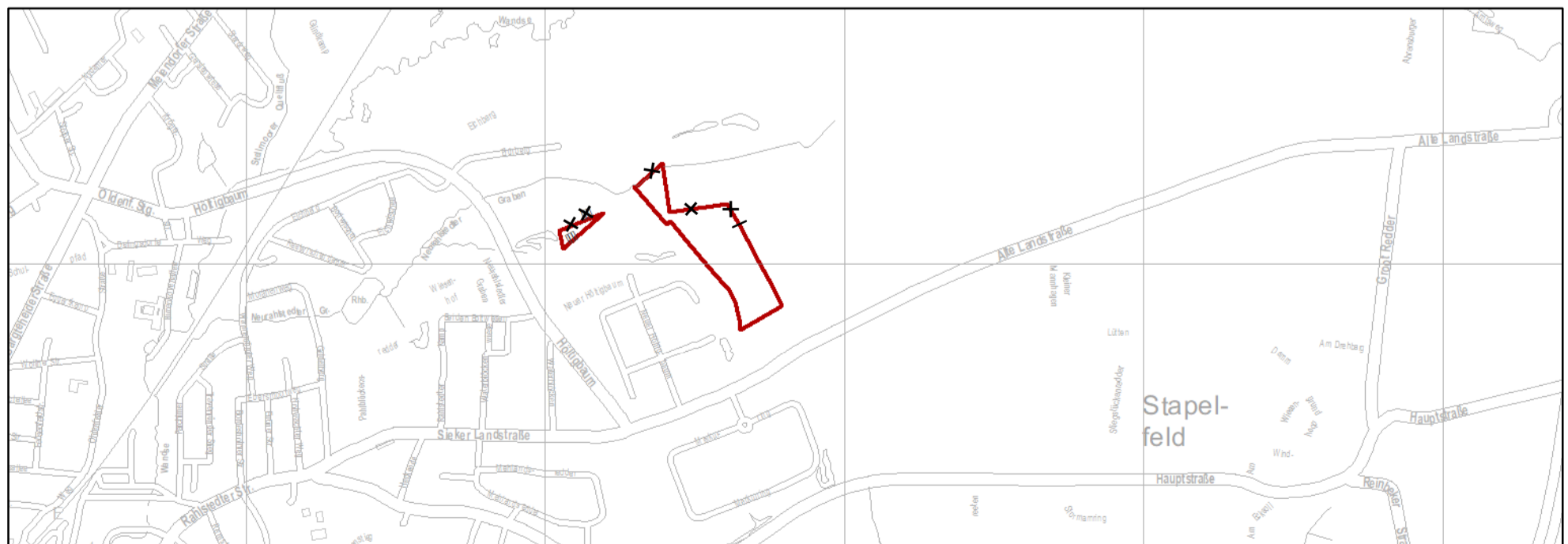

Teilfläche 3:

NSG Höttigbaum (mit Natura 2000-Gebiet Stellmoorer Tunneltal/Höttigbaum)
Berichtigung aufgrund von Artikel 3 der Verordnung zur Sicherstellung und Entwicklung naturnaher Landschaftsbestandteile in den Wandsbeker Feldmarken vom 23.06.2020



-  Grenze Naturschutzgebiet
-  bishेरige Grenze Naturschutzgebiet entfällt
-  Grenze Natura 2000
-  bishेरige Grenze Natura 2000 entfällt

25. Berichtigung des Landschaftsprogramms

Das Landschaftsprogramm für die Freie und Hansestadt Hamburg vom 14. Juli 1997 (HmbGVBl. S. 363) ist im Bereich der Naturschutzgebiete Diekbek (Bezirk Wandsbek; Ortsteil 522); Stapelfelder Moor (Bezirk Wandsbek, Ortsteil 526) und Höltigbaum (Bezirk Wandsbek, Ortsteil 526) berichtigt worden.

Das Landschaftsprogramm einschließlich der Karte Arten- und Biotopschutz wurde gemäß § 5 Absatz 5 Satz 1 Nummer 1 des Hamburgischen Gesetzes zur Ausführung des Bundesnaturschutzgesetzes an die geänderten Gebietsabgrenzungen angepasst.

Geändert wurden die Gebietsabgrenzungen der Naturschutzgebiete

- NSG Diekbek auf Grundlage von Artikel 1 der Verordnung zur Sicherstellung und Entwicklung naturnaher Landschaftsbestandteile in den Wandsbeker Feldmarken vom 23.06.2020 (HmbGVBl. S. 357);
- NSG Stapelfelder Moor auf Grundlage von Artikel 2 der Verordnung zur Sicherstellung und Entwicklung naturnaher Landschaftsbestandteile in den Wandsbeker Feldmarken vom 23.06.2020 (HmbGVBl. S. 357, 358);
- NSG Höltigbaum (mit Natura 2000-Gebiet Stellmoorer Tunneltal/Höltigbaum) auf Grundlage von Artikel 3 der Verordnung zur Sicherstellung und Entwicklung naturnaher Landschaftsbestandteile in den Wandsbeker Feldmarken vom 23.06.2020 (HmbGVBl. S. 357, 358)

Entsprechende Informationen zur Berichtigung des Landschaftsprogramms können beim Staatsarchiv und in der Behörde für Umwelt, Klima, Energie und Agrarwirtschaft; Amt für Naturschutz, Grünplanung und Bodenschutz kostenfrei eingesehen werden.

Hamburg, den 01.07.2020

Die Behörde für Umwelt, Klima, Energie und Agrarwirtschaft