

Erhebungsbogen

B

| | | | |
|----------------------------|--------------------------|---|------------------|
| Projekt | Biotopkartierung Hamburg | Interne Nr. | 70228 |
| | | DK5 DK5-GK | 8422 8424 |
| Handlungsbedarf | Nein | DK5 - Name | Altengamme-Nord |
| Bearbeitung | TUC | Biotop-Nr. alt | 286 82 |
| Räumliche Abbildung | Linie | Kartierung | 06.09.2005 |
| Anzahl Abschnitte | 11 | Fläche / Länge [m²/m] | 2705,831 |
| | | Breite (lineare Abb.) [m] | |

Gesetzlicher Schutz kein gesetzl. Schutz **kein gesetzlich geschütztes Biotop** **Schutz nur teilweise** **Nein**

| | | |
|---------------------------|---|--|
| Gesamtbewertung | 5 | Noch wertvoll, gut entwicklungsfähig |
| – Alter | 5 | Biotop mittleren Alters, 20 bis 50 Jahre |
| – Belastungsgrad | 5 | Flächenhaft mittlere oder örtlich starke Belastung |
| – Ökolog. Funktion | 5 | Bedeutung in einem Biotopkomplex, für den lokalen Biotopverbund oder als Puffer |
| – Seltenheit | 5 | Seltener Biotoptyp, floristisch stark verarmt, ohne seltener Pflges. od. verbr. artenreicher Biotoptyp |

Bestandsbeschreibung

dauerhaft wasserführender Graben im Grünland

Die Wasseroberfläche ist größtenteils mit Teichlinse bewachsen. Teilweise kommen Wasserpest und Algen vor. Am Ostufer hat sich ein dichter Schilfbestand entwickelt. Die Vegetation am Westufer wird von Seggen, Flußampfer und Flatterbinse bestimmt. Das Westufer ist vom Vieh zertreten und tlw. gemäht.

Abschnitt 6: mit Erlen

Abschnitt 7: sehr hoher Wasserstand

Abschnitt 9: mit Erlen, Froschbiß

Abschnitt 11: mit Froschbiß

Vorkommen an Biotoptypen

| 1 | TF | Typ | HF | F.Anteil |
|---|--------|---|--------------------|----------|
| 2 | BTYP | Biotoptyp | - gesetzl. Grundl. | |
| 3 | Zusatz | Zusatz zum Biotoptypen | | |
| 4 | LRT | Lebensraumtyp | | |
| 1 | 1 | | Ja | 100 % |
| 2 | FGR | Nährstoffreicher Graben mit Stillgewässercharakter (2000) | | |
| 3 | gs | Schilf-Typ (gs) | | |

Räumliche Lage

| | | | |
|---------------------------|--|--|--|
| Lagebeschreibung | ganzes Kartenblatt | | |
| Nachbarnutzung/en | Grünland | | |
| Rechtswert (X) | 584872 | Hochwert (Y) | 5923053 |
| Bezirk | Bergedorf | Naturraum | Vier- und Marschlande (673.10) |
| Stadtteil (OT-Nr.) | Altengamme (605) | Gemarkung | Altengamme (602) |
| Digitaler Grünplan | <input type="checkbox"/> Hafengesamtgebiet | <input type="checkbox"/> Ramsargebiet | <input type="checkbox"/> EG-Vogelschutzgeb. |
| Ausgleichsflächen | <input type="checkbox"/> Biosphärenreservat | <input type="checkbox"/> Nationalpark | <input type="checkbox"/> |
| NSG / ND / LSG | | | |
| FFH-GEBIET | | | |
| Wasserschutzgebiet | Curslack/Altengamme [2 / Anteil: < 1%], Curslack/Altengamme [3 / Anteil: 100%] | | |

Erhebungsbogen

B

| | | | |
|----------------------------|--------------------------|---|------------------|
| Projekt | Biotopkartierung Hamburg | Interne Nr. | 70228 |
| | | DK5 DK5-GK | 8422 8424 |
| Handlungsbedarf | Nein | DK5 - Name | Altengamme-Nord |
| Bearbeitung | TUC | Biotop-Nr. alt | 286 82 |
| Räumliche Abbildung | Linie | Kartierung | 06.09.2005 |
| Anzahl Abschnitte | 11 | Fläche / Länge [m²/m] | 2705,831 |
| | | Breite (lineare Abb.) [m] | |

Räumliche Lage

Karte

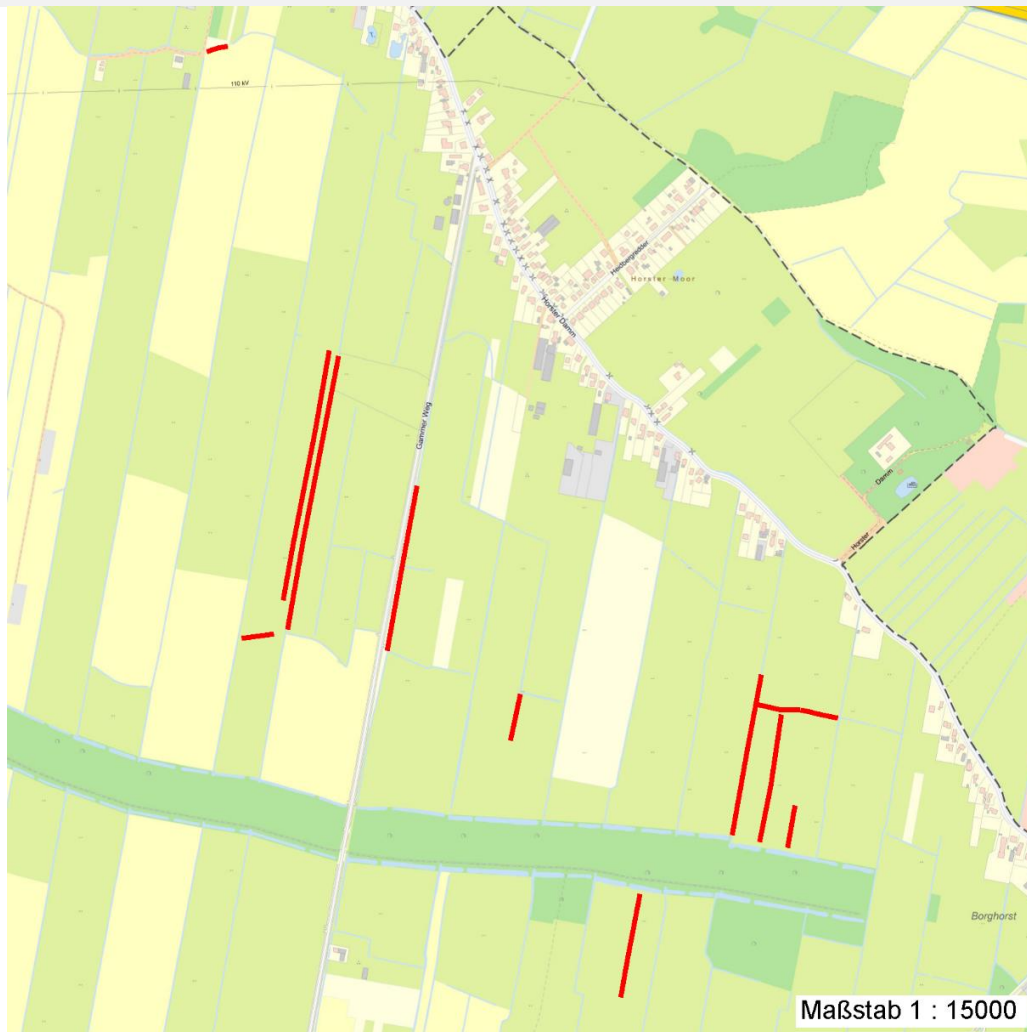

Weitere Erhebungsbögen

| Interne Nr. | Interne Nr. Zuordnung | DK5 | Biotop-Nr. | Kartierung | Zuordnung | DK5 (GK) | Biotop-Nr. (alt) |
|-------------|-----------------------|------|------------|------------|-----------|----------|------------------|
| 70228 | 82502 | 8422 | 286 | 25.05.2012 | K | 8424 | 82 |
| 70228 | 70214 | 8422 | 247 | 15.09.1995 | / | 8424 | 7 |
| 70228 | 70285 | 8422 | 278 | 15.09.1995 | > | 8424 | 65 |

Zuordnung: N = nachfolgende Kartierung, K = weitere Kartierungen (zeitlich vorher oder nachher)

Foto

| Interne Nr. | Index | Dateiname | Aufnahmerichtung |
|-------------|-------|-----------------------|------------------|
| 19252 | 0 | 8422_286_060905_1.JPG | |

Weitere Angaben

| Merkmal | Wert |
|---------|------|
|---------|------|

Auswertung

22.04.2020

Erhebungsbogen

B

| | | | |
|----------------------------|--------------------------|---|------------------|
| Projekt | Biotopkartierung Hamburg | Interne Nr. | 70228 |
| | | DK5 DK5-GK | 8422 8424 |
| Handlungsbedarf | Nein | DK5 - Name | Altengamme-Nord |
| Bearbeitung | TUC | Biotop-Nr. alt | 286 82 |
| Räumliche Abbildung | Linie | Kartierung | 06.09.2005 |
| Anzahl Abschnitte | 11 | Fläche / Länge [m²/m] | 2705,831 |
| | | Breite (lineare Abb.) [m] | |

Weitere Angaben

| Merkmal | Wert |
|--------------------------|---|
| Gefährdung / Einflüsse | angrenzende Nutzungen |
| Wertgesichtspunkte | Bedeutung für den Biotopverbund Feuchtbiotop Strukturvielfalt |
| Bedeutung für Tiergruppe | Amphibien Insekten Vögel |
| Ziele der Entwicklung | Erhaltung |
| Maßnahmen | Randstreifen aus der Nutzung nehmen |

Foto

| | | |
|-------------------------|-----------------------|-------------------------|
| Fotodatei | 8422_286_060905_1.JPG | Fotodatei |
| Bildbeschreibung | | Bildbeschreibung |
| Aufnahmerichtung | | Aufnahmerichtung |



Teilflächenbeschreibung

| | | | |
|-----------------------|---|---------------------------|-------|
| Teilflächentyp | | Teilflächen-Nr. | 1 |
| Biotoptyp | Nährstoffreicher Graben mit Stillgewässercharakter (2000) | Biotoptyp | FGR |
| - Zusatz | Schilf-Typ (gs) | - gesetzl. Grundl. | |
| FFH-LRT | | FFH-LRT | |
| Beschreibung | | Entw.potential LRT | |
| Standort: Marsch | | Hauptfläche | Ja |
| | | Flächenanteil | 100 % |
| | | FFH-Unters.Fläche | Nein |
| | | Saatgutfläche | Nein |

Erhebungsbogen

B

| | | | | | |
|----------------------------|--------------------------|--------------|---------------------|---|------------|
| Projekt | Biotopkartierung Hamburg | | Interne Nr. | 70228 | |
| | | | DK5 DK5-GK | 8422 | 8424 |
| Handlungsbedarf | Nein | | DK5 - Name | Altengamme-Nord | |
| Bearbeitung | TUC | Kopie | Nein | Biotop-Nr. alt | 286 82 |
| Räumliche Abbildung | Linie | | | Kartierung | 06.09.2005 |
| Anzahl Abschnitte | 11 | | | Fläche / Länge [m²/m] | 2705,831 |
| | | | | Breite (lineare Abb.) [m] | |

Weitere Angaben

| Merkmal | Wert |
|---------------------------|---|
| Boden | |
| Feuchte | 8 - naß |
| Stickstoffgehalt | 6 - mäßig stickstoffarm bis stickstoffreich |
| Gewässer | |
| Böschungshöhe | 0.50 m |
| Gewässertiefe | 0.50 m |
| Breite | 2.50 m |
| Wasserführung | w - wechselnde Wasserstände |
| Strömung | k - keine Strömung |
| Trübung | w - schwache Trübung |
| Standort, Relief | |
| Relief | Graben |
| Böschungsneigung | steil - 1:1 bis 1:2 |
| Belichtung | 7 - halbsonnig |
| Veg. - Deckg./Ant. | |
| Gesamt | 90 % |
| 1. Krautschicht | 90 % |
| Veg. - Höhe | |
| Gesamt, durchschn. | 1.50 m |

Zeigerwerte der Pflanzenartenliste (Auswertung)

| | | | |
|--------------------|-------------------------------|---|-----|
| Standort | Belichtung | halbsonnig | 7 |
| Boden | Feuchte | zeitweise wasserüberstaut | 10, |
| | | | 1 |
| | Stickstoff (N) | mäßig stickstoffarm bis stickstoffreich | 6,3 |
| | Reaktion | schwach sauer | 6,4 |
| Vegetation | Mahdverträglichkeit | schnittempfindlich bis mäßig schnittverträglich | 4,2 |
| Zeigerwerte | Futterwert | sehr geringwertiges Futter | 1,8 |
| | Wechselfeuchteanzeiger | | 6 |
| | Giftpflanzen | | 1 |
| | Überschw.anzeiger | | 2 |

Pflanzenartenliste

| Gruppe / Pflanzenart | MS | M | W | Vs | St | PA | Ph | Sz | VS | V | G | cf | Rote Liste | | | | | |
|--|----|---|---|----|----|----|----|----|----|---|---|----|------------|----|----|----|---|--|
| | | | | | | | | | | | | | § | HH | ND | SH | D | |
| Tracheobionta (Gefäßpflanzen) | | | | | | | | | | | | | | | | | | |
| Achillea ptarmica (Sumpf-Schafgarbe) | 7 | w | | K1 | | | | | | | | | | V | | | 3 | |
| Carex acutiformis (Sumpf-Segge) | 7 | z | | K1 | | | | | | | | | | | | | | |
| Carex pseudocyperus (Scheinzyper-Segge) | 7 | z | | K1 | | | | | | | | | | | | | | |
| Cirsium arvense (Acker-Kratzdistel) | 7 | w | | K1 | | | | | | | | | | | | | | |
| Elodea canadensis (Kanadische Wasserpest) | 7 | h | | K1 | | | | | | | | | | | | | | |
| Iris pseudacorus (Gelbe Schwertlilie) | 7 | w | | K1 | | | | | | | | | | b | | | | |
| Juncus effusus (Flutter-Binse) | 7 | z | | K1 | | | | | | | | | | | | | | |
| Lemna minor (Kleine Wasserlinse) | 7 | z | | K1 | | | | | | | | | | | | | | |
| Lysimachia vulgaris (Gewöhnlicher Gilbweiderich) | 7 | w | | K1 | | | | | | | | | | | | | | |

Erhebungsbogen

B

| | | | |
|----------------------------|--------------------------|---|------------------|
| Projekt | Biotopkartierung Hamburg | Interne Nr. | 70228 |
| | | DK5 DK5-GK | 8422 8424 |
| Handlungsbedarf | Nein | DK5 - Name | Altengamme-Nord |
| Bearbeitung | TUC | Biotop-Nr. alt | 286 82 |
| Räumliche Abbildung | Linie | Kartierung | 06.09.2005 |
| Anzahl Abschnitte | 11 | Fläche / Länge [m²/m] | 2705,831 |
| | | Breite (lineare Abb.) [m] | |

Pflanzenartenliste

| Gruppe / Pflanzenart | MS | M | W | Vs | St | PA | Ph | Sz | VS | V | G | cf | § | Rote Liste | | | |
|---|----|---|---|----|----|----|----|----|----|---|---|----|---|------------|----------|----|---|
| | | | | | | | | | | | | | | HH | ND | SH | D |
| Lythrum salicaria (Blut-Weiderich) | 7 | w | | K1 | | | | | | | | | | | | | |
| Phalaris arundinacea (Rohr-Glanzgras) | 7 | w | | K1 | | | | | | | | | | | | | |
| Phragmites australis (Schilf) | 7 | h | | K1 | | | | | | | | | | | | | |
| Ranunculus repens (Kriechender Hahnenfuß) | 7 | z | | K1 | | | | | | | | | | | | | |
| Rumex hydrolapathum (Fluss-Ampfer) | 7 | w | | K1 | | | | | | | | | | | | | |
| Spirodela polyrhiza (Vielwurzlige Teichlinse) | 7 | h | | K1 | | | | | | | | | | | | | |
| Urtica dioica (Große Brennnessel) | 7 | w | | K1 | | | | | | | | | | | | | |
| Vicia cracca (Vogel-Wicke) | 7 | w | | K1 | | | | | | | | | | | | | |
| Anzahl Rote Liste Arten | | | | | | | | | | | | | | 1 | 1 | | |
| Anzahl Arten | | | | | | | | | | | | | | 17 | | | |

MS: Mengensystem; M: Mengenangabe, W: Bewertung der Art (FFH-Monitoring), Vs: Vegetationsschicht, St: Status, PA: Autor Phänologie; Ph: Phänologie, Sz: Soziabilität, VS: Vitalitätssystem; V: Vitalität, G: Geschlecht, cf: unsichere Bestimmung, §: Schutz nach BNatSchG, HH: Rote Liste Hamburg, Nds: Rote Liste Niedersachsen, SH: Rote Liste Schleswig-Holstein, D: Rote Liste Deutschland