

Erhebungsbogen

B

| | | | |
|----------------------------|--------------------------|---|------------------|
| Projekt | Biotopkartierung Hamburg | Interne Nr. | 69756 |
| | | DK5 DK5-GK | 8420 8422 |
| Handlungsbedarf | Nein | DK5 - Name | Altengamme |
| Bearbeitung | BRA | Biotop-Nr. alt | 292 7 |
| Räumliche Abbildung | Linie | Kartierung | 20.09.1997 |
| Anzahl Abschnitte | 6 | Fläche / Länge [m²/m] | 1633,934 |
| | | Breite (lineare Abb.) [m] | |

Gesetzlicher Schutz _ kein gesetzl. Schutz kein gesetzlich geschütztes Biotop **Schutz nur teilweise** Nein

Gesamtbewertung 6 Wertvoll

- Alter
- Belastungsgrad
- Ökolog. Funktion
- Seltenheit

Bestandsbeschreibung

An der Wasseroberfläche durchschnittlich 3-4m, am Gammer Weg bis zu 6m breiter, dauerhaft wasserführender, Hauptgraben, teils mit steilen und hohen Regelprofilböschungen und intensiver Unterhaltung.
 Örtlich beschatten einige Eschen und Erlen das Gewässer
 Die Wasserfläche wird z.T. von Wasserlinsen und randlich von Flutrasen überwachsen.
 Vorkommen zahlreicher Libellen.
 Das Bett ist z. T. sandig; dies deutet auf zeitweilig höhere Fließgeschwindigkeiten.

Vorkommen an Biotoptypen

| 1 | TF | Typ | HF | F.Anteil |
|---|--------|---|----|--------------------|
| 2 | BTYP | Biotoptyp | | - gesetzl. Grundl. |
| 3 | Zusatz | Zusatz zum Biotoptypen | | |
| 4 | LRT | Lebensraumtyp | | |
| 1 | 1 | | Ja | 100 % |
| 2 | FGR | Nährstoffreicher Graben mit Stillgewässercharakter (2000) | | |
| 3 | gl | Wasserlinsen-Typ (gl) | | |

Räumliche Lage

| | | | |
|---------------------------|---|--|--|
| Lagebeschreibung | Beiderseits Gammer Weg, südlich Marschenbahndamm | | |
| Nachbarnutzung/en | Gartenbau, Grünland | | |
| Rechtswert (X) | 584883 | Hochwert (Y) | 5920942 |
| Bezirk | Bergedorf | Naturraum | Vier- und Marschlande (673.10) |
| Stadtteil (OT-Nr.) | Altengamme (605) | Gemarkung | Altengamme (602) |
| Digitaler Grünplan | <input checked="" type="checkbox"/> Hafengesamtgebiet | <input type="checkbox"/> Ramsargebiet | <input type="checkbox"/> EG-Vogelschutzgeb. |
| Ausgleichsflächen | <input checked="" type="checkbox"/> Biosphärenreservat | <input type="checkbox"/> Nationalpark | <input type="checkbox"/> |
| NSG / ND / LSG | | | |
| FFH-GEBIET | | | |
| Wasserschutzgebiet | Curslack/Altengamme [3 / Anteil: 100%] | | |

Erhebungsbogen

B

| | | | |
|----------------------------|--------------------------|---|------------|
| Projekt | Biotopkartierung Hamburg | Interne Nr. | 69756 |
| | | DK5 DK5-GK | 8420 8422 |
| Handlungsbedarf | Nein | DK5 - Name | Altengamme |
| Bearbeitung | BRA | Biotop-Nr. alt | 292 7 |
| Räumliche Abbildung | Linie | Kartierung | 20.09.1997 |
| Anzahl Abschnitte | 6 | Fläche / Länge [m²/m] | 1633,934 |
| | | Breite (lineare Abb.) [m] | |

Räumliche Lage

Karte

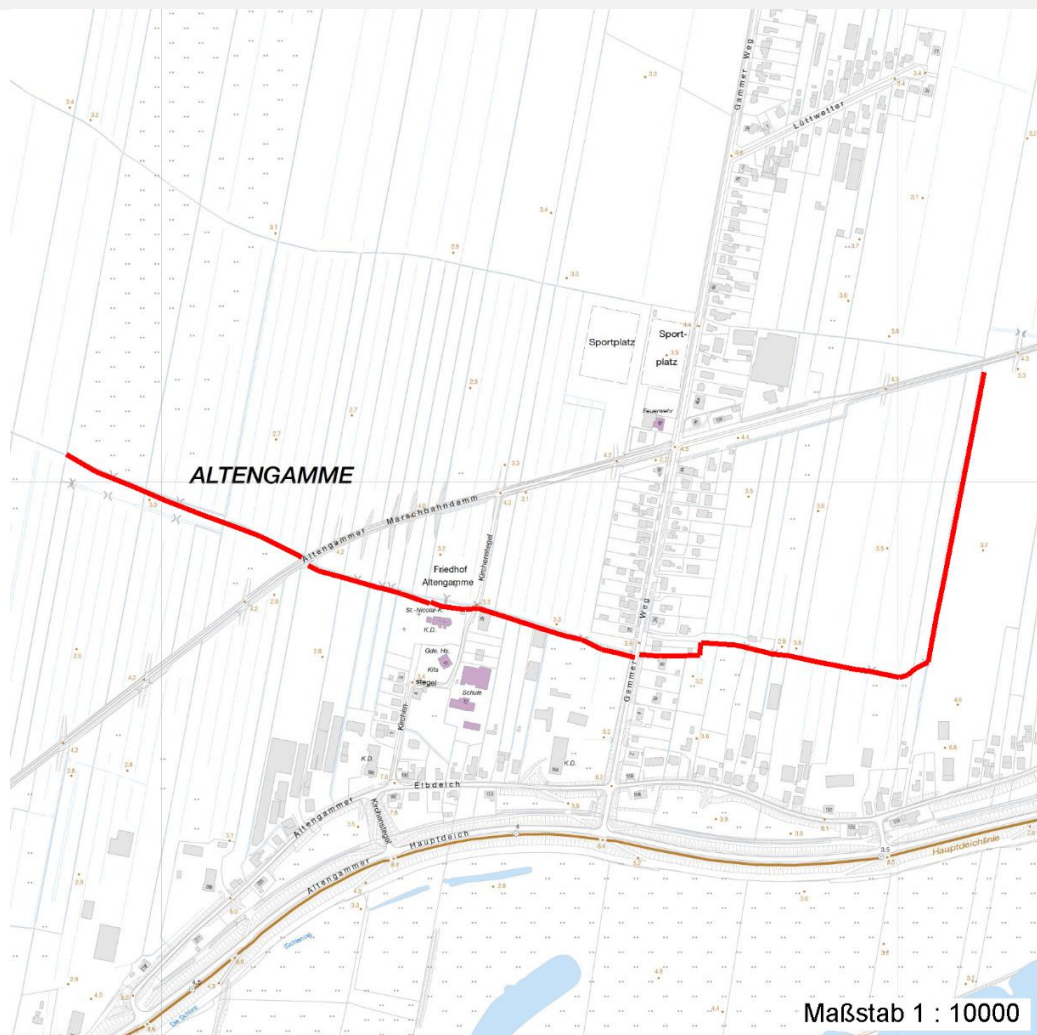

Weitere Erhebungsbögen

| Interne Nr. | Interne Nr. Zuordnung | DK5 | Biotop-Nr. | Kartierung | Zuordnung | DK5 (GK) | Biotop-Nr. (alt) |
|-------------|-----------------------|------|------------|------------|-----------|----------|------------------|
| 69756 | 69753 | 8420 | 292 | 09.09.2005 | K | 8422 | 7 |

Zuordnung: N = nachfolgende Kartierung, K = weitere Kartierungen (zeitlich vorher oder nachher)

Weitere Angaben

| Merkmal | Wert |
|------------------------|---|
| Auswertung | |
| Gefährdung / Einflüsse | Gewässeraufbau Pflegeintensivierung Eutrophierung |
| Wertgesichtspunkte | durch umliegende Ackerflächen Fauna unzureichend aufgenommen Graben-Verbundsystem |

Erhebungsbogen

B

| | | | |
|----------------------------|--------------------------|---|------------------|
| Projekt | Biotopkartierung Hamburg | Interne Nr. | 69756 |
| | | DK5 DK5-GK | 8420 8422 |
| Handlungsbedarf | Nein | DK5 - Name | Altengamme |
| Bearbeitung | BRA | Biotop-Nr. alt | 292 7 |
| Räumliche Abbildung | Linie | Kartierung | 20.09.1997 |
| Anzahl Abschnitte | 6 | Fläche / Länge [m²/m] | 1633,934 |
| | | Breite (lineare Abb.) [m] | |

Weitere Angaben

| Merkmal | Wert |
|----------------------------------|---|
| | Schwimblattvegetation Unterwasservegetation Vorkommen seltener Arten Wertvolle(r) Feuchtbiotop(e) artenarme Ausprägung |
| zoologisch bedeutsame Strukturen | Kleingewässer |
| Bedeutung für Tiergruppe | Fische Vögel Insekten |
| Maßnahmen | Abschnittsweise Grabenraeumung Naturnahe Uferzone herstellen bei stärkerer Verschlammung (durch HWW?) Vermeidung von Eutrophierung |

Teilflächenbeschreibung

| | | | |
|-----------------------|---|---------------------------|-------|
| Teilflächentyp | | Teilflächen-Nr. | 1 |
| Biotoptyp | Nährstoffreicher Graben mit Stillgewässercharakter (2000) | Biotoptyp | FGR |
| - Zusatz | Wasserlinsen-Typ (gl) | - gesetzl. Grundl. | |
| FFH-LRT | | FFH-LRT | |
| Beschreibung | Standort: Substrat: Faulschlamm (natürlich) | Entw.potential LRT | |
| | | Hauptfläche | Ja |
| | | Flächenanteil | 100 % |
| | | FFH-Unters.Fläche | Nein |
| | | Saatgutfläche | Nein |

Weitere Angaben

| Merkmal | Wert |
|---------------------------|--------------------------------|
| Boden | |
| Feuchte | 11 - flaches Gewässer |
| Stickstoffgehalt | 7 - stickstoffreich |
| Gewässer | |
| Böschungshöhe | 1.00 m |
| Gewässertiefe | 0.50 m |
| Breite | 3.50 m |
| Wasserführung | g - gleichmäßige Wasserführung |
| Strömung | r - ruhig fließend |
| Trübung | k - klar, keine Trübung |
| Standort, Relief | |
| Böschungsneigung | steil - 1:1 bis 1:2 |
| Veg. - Deckg./Ant. | |
| 1. Krautschicht | 90 % |

Erhebungsbogen

B

| | | | | | |
|----------------------------|--------------------------|--------------|---------------------|---|------------|
| Projekt | Biotopkartierung Hamburg | | Interne Nr. | 69756 | |
| | | | DK5 DK5-GK | 8420 | 8422 |
| Handlungsbedarf | Nein | | DK5 - Name | Altengamme | |
| Bearbeitung | BRA | Kopie | Nein | Biotop-Nr. alt | 292 7 |
| Räumliche Abbildung | Linie | | | Kartierung | 20.09.1997 |
| Anzahl Abschnitte | 6 | | | Fläche / Länge [m²/m] | 1633,934 |
| | | | | Breite (lineare Abb.) [m] | |

Zeigerwerte der Pflanzenartenliste (Auswertung)

| | | | |
|--------------------|-------------------------------|--|------|
| Standort | Belichtung | halbsonnig | 7,3 |
| Boden | Feuchte | zeitweise wasserüberstaut | 10,1 |
| | Stickstoff (N) | mäßig stickstoffarm bis stickstoffreich | 6,3 |
| | Reaktion | neutral | 6,9 |
| Vegetation | Mahdverträglichkeit | mäßig bis gut schnittverträglich (erster Schnitt nicht vor Mitte Juni) | 6,3 |
| Zeigerwerte | Futterwert | mäßige Futterqualität | 4,1 |
| | Wechselfeuchteanzeiger | | 3 |
| | Giftpflanzen | | 1 |
| | Überschw.anzeiger | | 1 |

Pflanzenartenliste

| Gruppe / Pflanzenart | MS | M | W | Vs | St | PA | Ph | Sz | VS | V | G | cf | § | Rote Liste | | | |
|--|----|---|---|----|----|----|----|----|----|---|---|----|---|------------|----------|----------|---|
| | | | | | | | | | | | | | | HH | ND | SH | D |
| Tracheobionta (Gefäßpflanzen) | | | | | | | | | | | | | | | | | |
| Agrostis stolonifera (Ausläufer-Straußgras) | 7 | z | | - | | | | | | | | | | | | | |
| Callitriche palustris agg. (Artengruppe Sumpf-Wasserstern) | 7 | w | | - | | | | | | | | | | | 3 | | |
| Callitriche spec. (Wasserstern) | 7 | z | | - | | | | | | | | | | | | | |
| Ceratophyllum spec. (Hornblatt) | 7 | w | | - | | | | | | | | | | | | | |
| Elodea canadensis (Kanadische Wasserpest) | 7 | z | | - | | | | | | | | | | | | | |
| Glyceria fluitans (Flutender Schwaden) | 7 | z | | - | | | | | | | | | | | | | |
| Glyceria maxima (Wasser-Schwaden) | 7 | w | | - | | | | | | | | | | | | | |
| Juncus effusus (Flatter-Binse) | 7 | w | | - | | | | | | | | | | | | | |
| Lemna gibba (Bucklige Wasserlinse) | 7 | z | | - | | | | | | | | | | | | | |
| Lemna minor (Kleine Wasserlinse) | 7 | h | | - | | | | | | | | | | | | | |
| Phalaris arundinacea (Rohr-Glanzgras) | 7 | w | | - | | | | | | | | | | | | | |
| Potamogeton crispus (Krauses Laichkraut) | 7 | w | | - | | | | | | | | | | | | | |
| Potamogeton pectinatus (Kamm-Laichkraut) | 7 | w | | - | | | | | | | | | | | 3 | | |
| Ranunculus circinatus (Spreizender Wasserhahnenfuß) | 7 | w | | - | | | | | | | | | | | 1 | | |
| Ranunculus repens (Kriechender Hahnenfuß) | 7 | w | | - | | | | | | | | | | | | | |
| Rumex hydrolapathum (Fluss-Ampfer) | 7 | w | | - | | | | | | | | | | | | | |
| Spirodela polyrhiza (Vielwurzlige Teichlinse) | 7 | z | | - | | | | | | | | | | | | | |
| Urtica dioica (Große Brennnessel) | 7 | w | | - | | | | | | | | | | | | | |
| Vicia sepium (Zaun-Wicke) | 7 | w | | - | | | | | | | | | | | | | |
| Anzahl Rote Liste Arten | | | | | | | | | | | | | | 2 | 1 | 1 | |
| Anzahl Arten | | | | | | | | | | | | | | 19 | | | |

MS: Mengensystem; M: Mengenangabe, W: Bewertung der Art (FFH-Monitoring), Vs: Vegetationsschicht, St: Status, PA: Autor Phänologie; Ph: Phänologie, Sz: Soziabilität, VS: Vitalitätssystem; V: Vitalität, G: Geschlecht, cf: unsichere Bestimmung, §: Schutz nach BNatSchG, HH: Rote Liste Hamburg, ND: Rote Liste Niedersachsen, SH: Rote Liste Schleswig-Holstein, D: Rote Liste Deutschland