

Erhebungsbogen

B

Projekt	Biotopkartierung Hamburg, Datenbestand aus FoxPro	Interne Nr.	69409
		DK5 DK5-GK	8226 8228
Handlungsbedarf	Nein	DK5 - Name	Wentorf bei Hamburg
Bearbeitung	SPF	Biotop-Nr. alt	11 6
Räumliche Abbildung	Fläche	Kartierung	15.10.1982
Anzahl Abschnitte	1	Fläche / Länge [m²/m]	213642,1615
		Breite (lineare Abb.) [m]	

Gesetzlicher Schutz	_ kein gesetzl. Schutz kein gesetzlich geschütztes Biotop	Schutz nur teilweise	Nein
----------------------------	--	-----------------------------	-------------

Gesamtbewertung	0 keine Angabe
------------------------	----------------

- Alter
- Belastungsgrad
- Ökolog. Funktion
- Seltenheit

Bestandsbeschreibung

Z. T. alte Gehölzbestände mit Stieleiche, Rotbuche, Linde, Bergahorn, Fichten, Kiefern, Rhododendron, Thuja, Chamaecyparis auf den Flächen der Sternwarte, des Friedhofs und des Kinderheims (WLX), die in Teilbereichen nicht mehr intensiv gärtnerisch gepflegt werden (insbesondere in Randbereichen) und dort Tendenzen einer naturnäheren Entwicklung erkennen lassen. Dort ist auch eine Krautschicht mit Avenella flexuosa, Poa nemoralis und Lonicera periclymenum vorhanden. Besonders am Kinderheim werden abgebrochene Äste und umgestürzte Stämme nicht entfernt. Einige Bäume sind von Efeu überwachsen.

Wertstufe: 6.

Spezielle Nutzungen: Park, Friedhof (benachbart Forst)

Nutzungsintensität:

Vorkommende Pflanzengesellschaften: O.A

Vorkommen an Biotoptypen

1	TF	Typ	HF	F.Anteil
2	BTYP	Biotoptyp	- gesetzl. Grundl.	
3	Zusatz	Zusatz zum Biotoptypen		
4	LRT	Lebensraumtyp		
1	1		Ja	100 %
2	WX	Sonstiger Laubforst, naturfern (2000)		

Räumliche Lage

Lagebeschreibung	Sternwarte, Friedhof, Kinderheim		
Nachbarnutzung/en			
Rechtswert (X)	582543	Hochwert (Y)	5926346
Bezirk	Bergedorf	Naturraum	Schwarzenbeker Geest (696.12)
Stadtteil (OT-Nr.)	Bergedorf (603)	Gemarkung	Bergedorf (603)
Digitaler Grünplan	<input checked="" type="checkbox"/> Hafengesamtgebiet	<input type="checkbox"/> Ramsargebiet	<input type="checkbox"/> EG-Vogelschutzgeb.
Ausgleichsflächen	<input type="checkbox"/> Biosphärenreservat	<input type="checkbox"/> Nationalpark	<input type="checkbox"/>
NSG / ND / LSG			
FFH-GEBIET			
Wasserschutzgebiet			

Erhebungsbogen

B

Projekt	Biotopkartierung Hamburg, Datenbestand aus FoxPro	Interne Nr.	69409
		DK5 DK5-GK	8226 8228
		DK5 - Name	Wentorf bei Hamburg
Handlungsbedarf	Nein	Biotop-Nr. alt	11 6
Bearbeitung	SPF	Kartierung	15.10.1982
Räumliche Abbildung	Fläche	Fläche / Länge [m²/m]	213642,1615
Anzahl Abschnitte	1	Breite (lineare Abb.) [m]	

Räumliche Lage

Karte

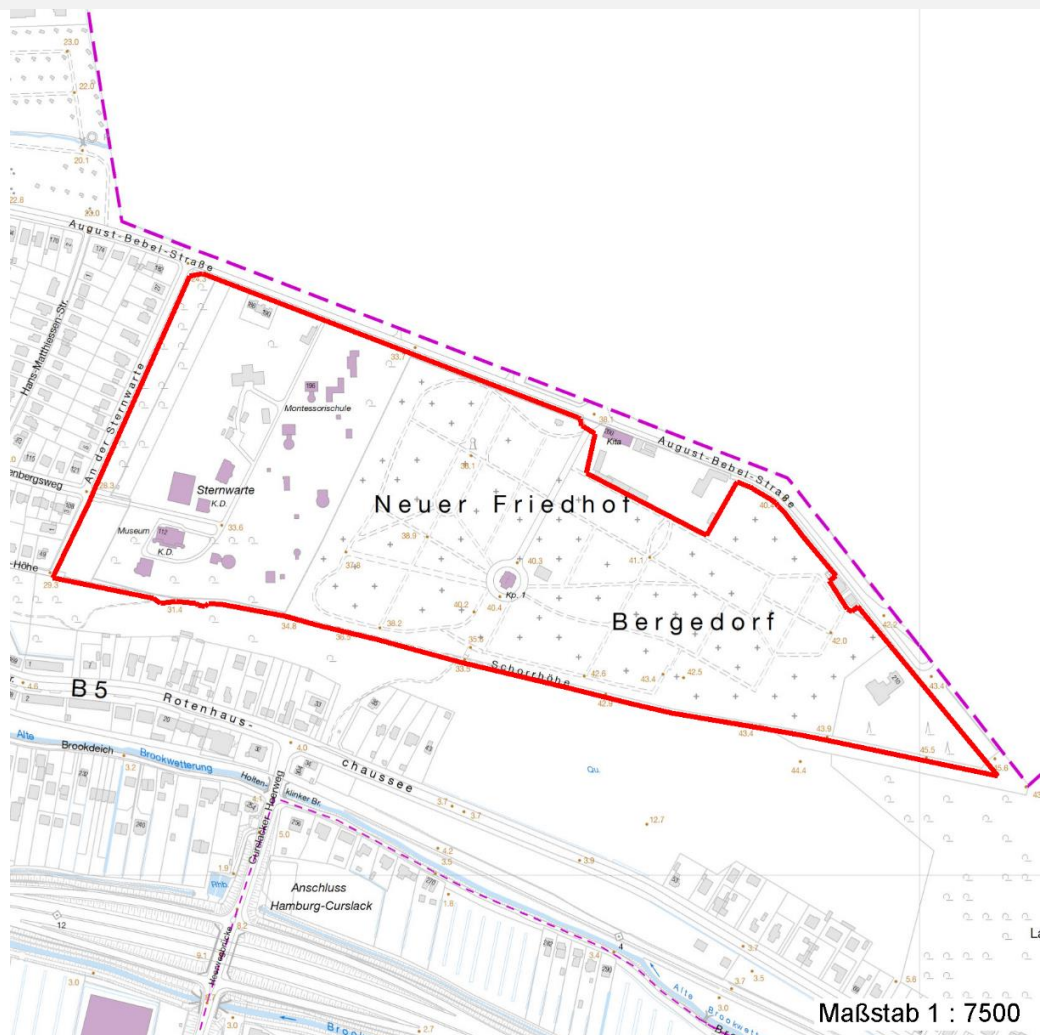

Maßstab 1 : 7500

Weitere Erhebungsbögen

Interne Nr.	Interne Nr. Zuordnung	DK5	Biotop-Nr.	Kartierung	Zuordnung	DK5 (GK)	Biotop-Nr. (alt)
69409	69408	8226	11	08.06.1998	K	8228	6
69409	69410	8226	11	05.07.2006	K	8228	6
69409	82108	8226	11	27.05.2012	K	8228	6

Zuordnung: N = nachfolgende Kartierung, K = weitere Kartierungen (zeitlich vorher oder nachher)

Weitere Angaben

Merkmal	Wert
Auswertung	
Bedeutung für Tiergruppe	Insekten

Erhebungsbogen

B

Projekt	Biotopkartierung Hamburg, Datenbestand aus FoxPro	Interne Nr.	69409
		DK5 DK5-GK	8226 8228
Handlungsbedarf	Nein	DK5 - Name	Wentorf bei Hamburg
Bearbeitung	SPF	Biotop-Nr. alt	11 6
Räumliche Abbildung	Fläche	Kartierung	15.10.1982
Anzahl Abschnitte	1	Fläche / Länge [m²/m]	213642,1615
		Breite (lineare Abb.) [m]	

Teilflächenbeschreibung

Teilflächentyp		Teilflächen-Nr.	1
Biotoptyp	Sonstiger Laubforst, naturfern (2000)	Biotoptyp	WX
- Zusatz		- gesetzl. Grundl.	
FFH-LRT		FFH-LRT	
Beschreibung		Entw.potential LRT	
		Hauptfläche	Ja
		Flächenanteil	100 %
		FFH-Unters.Fläche	Nein
		Saatgutfläche	Nein

Weitere Angaben

Merkmal	Wert
Standort, Relief	
Relief	Hang, flach

Zeigerwerte der Pflanzenartenliste (Auswertung)

Standort	Belichtung	halbsonnig bis halbschattig	5,7
Boden	Feuchte	frisch und mäßig frisch	4,8
	Stickstoff (N)	mäßig stickstoffarm	4,9
	Reaktion	mäßig sauer	4,8
Vegetation	Mahdverträglichkeit	schnittempfindlich (nur Herbstschnitt vertragend)	3
Zeigerwerte	Futterwert	geringwertiges Futter	3
	Wechselfeuchteanzeiger		0
	Giftpflanzen		0
	Überschw.anzeiger		0

Pflanzenartenliste

Gruppe / Pflanzenart	MS	M	W	Vs	St	PA	Ph	Sz	VS	V	G	cf	§	Rote Liste			
														HH	ND	SH	D
Tracheobionta (Gefäßpflanzen)																	
Acer campestre (Feld-Ahorn)	7	X		-													
Acer pseudoplatanus (Berg-Ahorn)	7	X		-													
Betula pendula (Hänge-Birke)	7	X		-													
Chamaecyparis spec. (Scheinzypresse)	7	X		-													
Cotoneaster spec. (Zwergmispel)	7	X		-													
Crataegus spec. (Weißdorn)	7	X		-													
Deschampsia flexuosa (Draht-Schmiele)	7	X		-													
Fagus sylvatica (Rotbuche)	7	X		-													
Hedera helix (Efeu)	7	X		-													
Larix decidua (Europäische Lärche)	7	X		-													
Lonicera periclymenum (Wald-Geißblatt)	7	X		-													
Picea abies (Gemeine Fichte)	7	X		-													
Picea spec. (Fichte)	7	X		-													
Pinus sylvestris (Wald-Kiefer)	7	X		-													
Poa nemoralis (Hain-Rispengras)	7	X		-													
Populus spec. (Pappel)	7	X		-													

Erhebungsbogen

B

Projekt	Biotopkartierung Hamburg, Datenbestand aus FoxPro	Interne Nr.	69409
Handlungsbedarf	Nein	DK5 DK5-GK	8226 8228
Bearbeitung	SPF	DK5 - Name	Wentorf bei Hamburg
Räumliche Abbildung	Fläche	Biotop-Nr. alt	11 6
Anzahl Abschnitte	1	Kartierung	15.10.1982
		Fläche / Länge [m²/m]	213642,1615
		Breite (lineare Abb.) [m]	

Pflanzenartenliste

Gruppe / Pflanzenart	MS	M	W	Vs	St	PA	Ph	Sz	VS	V	G	cf	§	Rote Liste				
														HH	ND	SH	D	
Quercus robur (Stiel-Eiche)	7	X		-														
Quercus rubra (Rot-Eiche)	7	X		-														
Rhododendron spec. (Rhododendron)	7	X		-														
Robinia pseudoacacia (Robinie)	7	X		-														
Sorbus aucuparia (Eberesche)	7	X		-														
Sorbus intermedia (Schwedische Mehlbeere)	7	X		-														R
Taxus spec. (Eibe)	7	X		-														
Thuja spec. (Lebensbaum)	7	X		-														
Tilia cordata (Winter-Linde)	7	X		-														
Anzahl Rote Liste Arten																	1	
Anzahl Arten																	25	

MS: Mengensystem; M: Mengenangabe, W: Bewertung der Art (FFH-Monitoring), Vs: Vegetationsschicht, St: Status, PA: Autor Phänologie; Ph: Phänologie, Sz: Soziabilität, VS: Vitalitätssystem; V: Vitalität, G: Geschlecht, cf: unsichere Bestimmung, §: Schutz nach BNatSchG, HH: Rote Liste Hamburg, Nds: Rote Liste Niedersachsen, SH: Rote Liste Schleswig-Holstein, D: Rote Liste Deutschland