

Erhebungsbogen

B

| | | | |
|----------------------------|--------------------------|---|------------------|
| Projekt | Biotopkartierung Hamburg | Interne Nr. | 69069 |
| | | DK5 DK5-GK | 8224 8226 |
| Handlungsbedarf | Nein | DK5 - Name | Achterschlag |
| Bearbeitung | TUC | Biotop-Nr. alt | 29 50 |
| Räumliche Abbildung | Fläche | Kartierung | 30.09.2004 |
| Anzahl Abschnitte | 1 | Fläche / Länge [m²/m] | 17855,2456 |
| | | Breite (lineare Abb.) [m] | |

| | | | |
|----------------------------|-------------------------------|-----------------------------|-----------|
| Gesetzlicher Schutz | § 30 (2) 2.3 Röhrichte | Schutz nur teilweise | Ja |
|----------------------------|-------------------------------|-----------------------------|-----------|

| | |
|---------------------------|--|
| Gesamtbewertung | 6 Wertvoll |
| – Alter | 5 Biotop mittleren Alters, 20 bis 50 Jahre |
| – Belastungsgrad | 6 Flächenhaft geringe oder örtlich stärkere oder Vorbelastung mit deutlichem Einfluß |
| – Ökolog. Funktion | 6 Hohe Bedeutung in einem Biotopkomplex, für den lokalen Biotopverbund oder als Puffer |
| – Seltenheit | 5 Seltener Biotoptyp, floristisch stark verarmt, ohne seltener Pflges. od. verbr. artenreicher Biotoptyp |

Bestandsbeschreibung

Nasse, mit Weiden bewachsene und von Gräben durchzogene Brachfläche
 Der mittlere Teil der Fläche wird von Grauweidengebüsch bestimmt. Dazwischen stehen Birken und Erlen, vereinzelt Eichen und am Nordrand alte Silberweiden. Die Erlen sind teilweise bereits abgestorben. In den Randbereichen hat sich ein Röhrichtbestand aus Schilf, Flatterbinse und Rohrkolben entwickelt. Der nördliche Randbereich ist trockener hier sind Gräser, Disteln, Goldrute und Brennnesseln bestandsprägend.

Vorkommen an Biotoptypen

| 1 | TF | Typ | HF | F.Anteil |
|---|----------|---|----|--------------------|
| 2 | BTYP | Biotoptyp | | - gesetzl. Grundl. |
| 3 | Zusatz | Zusatz zum Biotoptypen | | |
| 4 | LRT | Lebensraumtyp | | |
| 1 | 1 | | Ja | 50 % |
| 2 | HFZ | Sonstiges feuchtes Weidengebüsch (2000) | | |
| 1 | 2 | | | 40 % |
| 2 | NRS | Schilf-Röhricht (2000) | | |
| 4 | kein LRT | kein Lebensraumtyp nach FFH-Richtlinie | | |
| 1 | 3 | | | 10 % |
| 2 | AKM | Halbruderale Gras- und Staudenflur mittlerer Standorte (2000) | | |

Räumliche Lage

| | | | |
|---------------------------|--|---------------------|--------------------------------|
| Lagebeschreibung | südlich der Autobahn | Hochwert (Y) | 5925773 |
| Nachbarnutzung/en | Brache, Tennisanlage, Wettern | Naturraum | Vier- und Marschlande (673.10) |
| Rechtswert (X) | 582095 | Gemarkung | Bergedorf (603) |
| Bezirk | Bergedorf | Ramsargebiet | EG-Vogelschutzgeb. |
| Stadtteil (OT-Nr.) | Bergedorf (603) | Nationalpark | |
| Digitaler Grünplan | <input type="checkbox"/> Hafengesamtgebiet | | |
| Ausgleichsflächen | <input type="checkbox"/> Biosphärenreservat | | |
| NSG / ND / LSG | | | |
| FFH-GEBIET | | | |
| Wasserschutzgebiet | Curslack/Altengamme [3 / Anteil: 100%] | | |

Erhebungsbogen

B

| | | | |
|----------------------------|--------------------------|---|------------------|
| Projekt | Biotopkartierung Hamburg | Interne Nr. | 69069 |
| | | DK5 DK5-GK | 8224 8226 |
| | | DK5 - Name | Achterschlag |
| Handlungsbedarf | Nein | Biotop-Nr. alt | 29 50 |
| Bearbeitung | TUC | Kartierung | 30.09.2004 |
| Räumliche Abbildung | Fläche | Fläche / Länge [m²/m] | 17855,2456 |
| Anzahl Abschnitte | 1 | Breite (lineare Abb.) [m] | |

Räumliche Lage

Karte

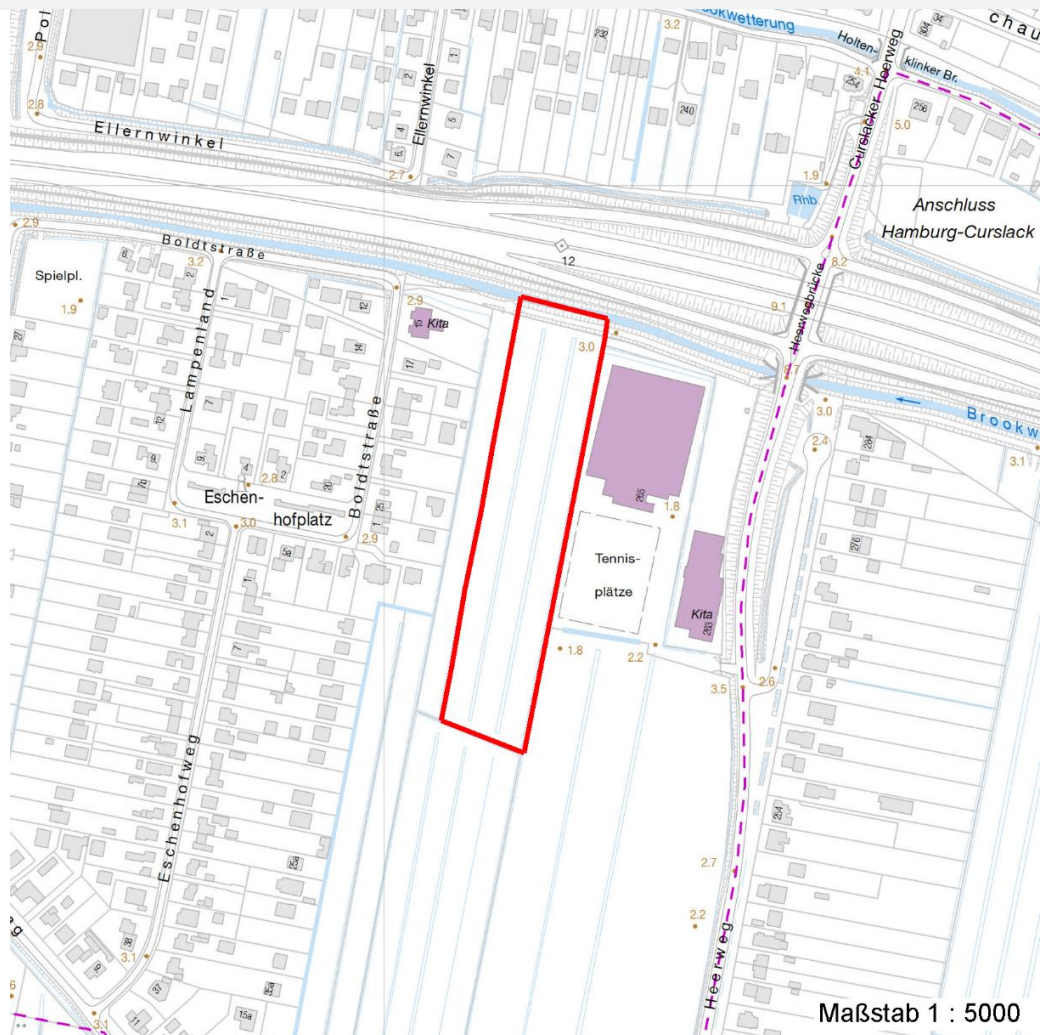

Weitere Erhebungsbögen

| Interne Nr. | Interne Nr. Zuordnung | DK5 | Biotop-Nr. | Kartierung | Zuordnung | DK5 (GK) | Biotop-Nr. (alt) |
|-------------|-----------------------|------|------------|------------|-----------|----------|------------------|
| 69069 | 81854 | 8224 | 29 | 25.05.2012 | K | 8226 | 50 |
| 69069 | 81854 | 8224 | 29 | 25.05.2012 | N | 8226 | 50 |
| 69069 | 69057 | 8224 | 19 | 15.08.1995 | / | 8226 | 32 |
| 69069 | 68981 | 8224 | 128 | 15.08.1995 | / | 8226 | 10066 |

Zuordnung: N = nachfolgende Kartierung, K = weitere Kartierungen (zeitlich vorher oder nachher)

Foto

| Interne Nr. | Index | Dateiname | Aufnahmerichtung |
|-------------|-------|----------------------|------------------|
| 18500 | 0 | 8224_29_300904_1.JPG | |

Erhebungsbogen

B

| | | | |
|----------------------------|--------------------------|---|------------------|
| Projekt | Biotopkartierung Hamburg | Interne Nr. | 69069 |
| | | DK5 DK5-GK | 8224 8226 |
| Handlungsbedarf | Nein | DK5 - Name | Achterschlag |
| Bearbeitung | TUC | Biotop-Nr. alt | 29 50 |
| Räumliche Abbildung | Fläche | Kartierung | 30.09.2004 |
| Anzahl Abschnitte | 1 | Fläche / Länge [m²/m] | 17855,2456 |
| | | Breite (lineare Abb.) [m] | |

Weitere Angaben

| Merkmal | Wert |
|------------------------|---|
| Auswertung | |
| Gefährdung / Einflüsse | keine erkennbar |
| Wertgesichtspunkte | Bedeutung für den Biotopverbund Rückzugsraum Strukturvielfalt |
| Ziele der Entwicklung | Sukzession |
| Maßnahmen | Sukzession ungestört ablaufen lassen - 1.1 |

Foto

| | | |
|-------------------------|----------------------|-------------------------|
| Fotodatei | 8224_29_300904_1.JPG | Fotodatei |
| Bildbeschreibung | | Bildbeschreibung |
| Aufnahmerichtung | | Aufnahmerichtung |



Teilflächenbeschreibung

| | | | |
|-----------------------|---|---------------------------|------|
| Teilflächentyp | | Teilflächen-Nr. | 1 |
| Biotoptyp | Sonstiges feuchtes Weidengebüsch (2000) | Biotoptyp | HFZ |
| - Zusatz | | - gesetzl. Grundl. | |
| FFH-LRT | | FFH-LRT | |
| Beschreibung | | Entw.potential LRT | |
| | | Hauptfläche | Ja |
| | | Flächenanteil | 50 % |
| | | FFH-Unters.Fläche | Nein |
| | | Saatgutfläche | Nein |

Erhebungsbogen

B

| | | | | | |
|----------------------------|--------------------------|--------------|---------------------|---|------------|
| Projekt | Biotopkartierung Hamburg | | Interne Nr. | 69069 | |
| | | | DK5 DK5-GK | 8224 | 8226 |
| Handlungsbedarf | Nein | | DK5 - Name | Achterschlag | |
| Bearbeitung | TUC | Kopie | Nein | Biotop-Nr. alt | 29 50 |
| Räumliche Abbildung | Fläche | | | Kartierung | 30.09.2004 |
| Anzahl Abschnitte | 1 | | | Fläche / Länge [m²/m] | 17855,2456 |
| | | | | Breite (lineare Abb.) [m] | |

Weitere Angaben

| Merkmal | Wert |
|---------------------------|---|
| Boden | |
| Feuchte | 8 - naß |
| Stickstoffgehalt | 6 - mäßig stickstoffarm bis stickstoffreich |
| Standort, Relief | |
| Relief | eben |
| Belichtung | 7 - halbsonnig |
| Veg. - Deckg./Ant. | |
| Gesamt | 100 % |
| 1. Baumschicht | 10 % |
| Strauchschicht | 50 % |
| 1. Krautschicht | 70 % |
| Veg. - Höhe | |
| Gesamt, durchschn. | 5.00 m |

Zeigerwerte der Pflanzenartenliste (Auswertung)

| | | | |
|--------------------|-------------------------------|---|-----|
| Standort | Belichtung | halbsonnig | 7,3 |
| Boden | Feuchte | naß | 7,9 |
| | Stickstoff (N) | mäßig stickstoffarm bis stickstoffreich | 5,8 |
| | Reaktion | schwach sauer | 5,8 |
| Vegetation | Mahdverträglichkeit | schnittempfindlich (nur Herbstschnitt vertragend) | 3,4 |
| Zeigerwerte | Futterwert | sehr geringwertiges Futter | 2 |
| | Wechselfeuchteanzeiger | | 6 |
| | Giftpflanzen | | 0 |
| | Überschw.anzeiger | | 5 |

Pflanzenartenliste

| Gruppe / Pflanzenart | MS | M | W | Vs | St | PA | Ph | Sz | VS | V | G | cf | Rote Liste | | | | | |
|---|----|---|---|----|----|----|----|----|----|---|---|----|------------|----|----|----|---|--|
| | | | | | | | | | | | | | § | HH | ND | SH | D | |
| Tracheobionta (Gefäßpflanzen) | | | | | | | | | | | | | | | | | | |
| Alnus glutinosa (Schwarz-Erle) | 7 | w | | B1 | | | | | | | | | | | | | | |
| Alnus glutinosa (Schwarz-Erle) | 7 | w | | K1 | | | | | | | | | | | | | | |
| Artemisia vulgaris (Gewöhnlicher Beifuß) | 7 | w | | K1 | | | | | | | | | | | | | | |
| Betula pendula (Hänge-Birke) | 7 | w | | S | | | | | | | | | | | | | | |
| Calystegia sepium (Zaun-Winde) | 7 | w | | K1 | | | | | | | | | | | | | | |
| Carex hirta (Behaarte Segge) | 7 | z | | K1 | | | | | | | | | | | | | | |
| Cirsium arvense (Acker-Kratzdistel) | 7 | w | | K1 | | | | | | | | | | | | | | |
| Deschampsia cespitosa (Rasen-Schmiele) | 7 | w | | K1 | | | | | | | | | | | | | | |
| Epilobium hirsutum (Zottiges Weidenröschen) | 7 | w | | K1 | | | | | | | | | | | | | | |
| Glyceria maxima (Wasser-Schwaden) | 7 | w | | K1 | | | | | | | | | | | | | | |
| Juncus effusus (Flatter-Binse) | 7 | z | | K1 | | | | | | | | | | | | | | |
| Lemna minor (Kleine Wasserlinse) | 7 | w | | K1 | | | | | | | | | | | | | | |
| Lycopus europaeus (Gewöhnlicher Wolfstrapp) | 7 | w | | K1 | | | | | | | | | | | | | | |
| Lythrum salicaria (Blut-Weiderich) | 7 | w | | K1 | | | | | | | | | | | | | | |
| Phalaris arundinacea (Rohr-Glanzgras) | 7 | z | | K1 | | | | | | | | | | | | | | |
| Quercus robur (Stiel-Eiche) | 7 | w | | B1 | | | | | | | | | | | | | | |
| Ranunculus repens (Kriechender Hahnenfuß) | 7 | w | | K1 | | | | | | | | | | | | | | |

Erhebungsbogen

B

| | | | |
|----------------------------|--------------------------|---|------------------|
| Projekt | Biotopkartierung Hamburg | Interne Nr. | 69069 |
| | | DK5 DK5-GK | 8224 8226 |
| Handlungsbedarf | Nein | DK5 - Name | Achterschlag |
| Bearbeitung | TUC | Biotop-Nr. alt | 29 50 |
| Räumliche Abbildung | Fläche | Kartierung | 30.09.2004 |
| Anzahl Abschnitte | 1 | Fläche / Länge [m²/m] | 17855,2456 |
| | | Breite (lineare Abb.) [m] | |

Pflanzenartenliste

| Gruppe / Pflanzenart | MS | M | W | Vs | St | PA | Ph | Sz | VS | V | G | cf | § | Rote Liste | | | |
|---|----|---|---|----|----|----|----|----|----|---|---|----|---|------------|----|----|---|
| | | | | | | | | | | | | | | HH | ND | SH | D |
| Rubus fruticosus agg. (Artengruppe Echte Brombeere) | 7 | z | | S | | | | | | | | | | | | | |
| Salix cinerea (Grau-Weide) | 7 | h | | S | | | | | | | | | | | | | |
| Salix viminalis (Korb-Weide) | 7 | w | | S | | | | | | | | | | | | | |
| Salix x rubens (Fahl-Weide) | 7 | w | | S | | | | | | | | | | | | | |
| Solidago canadensis (Kanadische Goldrute) | 7 | w | | K1 | | | | | | | | | | | | | |
| Typha latifolia (Breitblättriger Rohrkolben) | 7 | z | | K1 | | | | | | | | | | | | | |
| Urtica dioica (Große Brennessel) | 7 | z | | K1 | | | | | | | | | | | | | |
| Anzahl Rote Liste Arten | | | | | | | | | | | | | | | | | |
| Anzahl Arten | | | | | | | | | | | | | | 23 | | | |

MS: Mengensystem; M: Mengenangabe, W: Bewertung der Art (FFH-Monitoring), Vs: Vegetationsschicht, St: Status, PA: Autor Phänologie; Ph: Phänologie, Sz: Soziabilität, VS: Vitalitätssystem; V: Vitalität, G: Geschlecht, cf: unsichere Bestimmung, §: Schutz nach BNatSchG, HH: Rote Liste Hamburg, Nds: Rote Liste Niedersachsen, SH: Rote Liste Schleswig-Holstein, D: Rote Liste Deutschland

Teilflächenbeschreibung

| | | | |
|-----------------------|--|---------------------------|----------|
| Teilflächentyp | | Teilflächen-Nr. | 2 |
| Biotoptyp | Schilf-Röhricht (2000) | Biotoptyp | NRS |
| - Zusatz | | - gesetzl. Grundl. | |
| FFH-LRT | kein Lebensraumtyp nach FFH-Richtlinie | FFH-LRT | kein LRT |
| Beschreibung | | Entw.potential LRT | |
| | | Hauptfläche | |
| | | Flächenanteil | 40 % |
| | | FFH-Unters.Fläche | Nein |
| | | Saatgutfläche | Nein |

Teilflächenbeschreibung

| | | | |
|-----------------------|---|---------------------------|------|
| Teilflächentyp | | Teilflächen-Nr. | 3 |
| Biotoptyp | Halbruderale Gras- und Staudenflur mittlerer Standorte (2000) | Biotoptyp | AKM |
| - Zusatz | | - gesetzl. Grundl. | |
| FFH-LRT | | FFH-LRT | |
| Beschreibung | | Entw.potential LRT | |
| | | Hauptfläche | |
| | | Flächenanteil | 10 % |
| | | FFH-Unters.Fläche | Nein |
| | | Saatgutfläche | Nein |