

Erhebungsbogen

B

| | | | |
|----------------------------|--------------------------|---|------------------|
| Projekt | Biotopkartierung Hamburg | Interne Nr. | 82006 |
| | | DK5 DK5-GK | 8224 8226 |
| Handlungsbedarf | Nein | DK5 - Name | Achterschlag |
| Bearbeitung | PRO Kopie Nein | Biotop-Nr. alt | 207 10156 |
| Räumliche Abbildung | Fläche | Kartierung | 30.06.2012 |
| Anzahl Abschnitte | 1 | Fläche / Länge [m²/m] | 12546,8683 |
| | | Breite (lineare Abb.) [m] | |

Gesetzlicher Schutz § 30 (2) 7.2 Streuobstwiesen **Schutz nur teilweise** Ja

Gesamtbewertung 5 Noch wertvoll, gut entwicklungsfähig

- Alter
- Belastungsgrad
- Ökolog. Funktion
- Seltenheit

Bestandsbeschreibung

Hinweis: Vergabe des gesetzlichen Biotopschutzes durch die BUKEA, durch Luftbilddauswertung, auf Grundlage des BNatSchG 2021.

Vorkommen an Biotoptypen

| 1 | TF | Typ | HF | F.Anteil |
|---|--------|----------------------------|----|--------------------|
| 2 | BTYP | Biotoptyp | | - gesetzl. Grundl. |
| 3 | Zusatz | Zusatz zum Biotoptypen | | |
| 4 | LRT | Lebensraumtyp | | |
| 1 | 1 | | Ja | 100 % |
| 2 | LOW | Obstwiese (2000) | | |
| 1 | 2 | | | 0 % |
| 2 | GI | Artenarmes Grünland (2000) | | |

Räumliche Lage

Lagebeschreibung

Nachbarnutzung/en

| | | | |
|---------------------------|--|--|--|
| Rechtswert (X) | 582587 | Hochwert (Y) | 5924266 |
| Bezirk | Bergedorf | Naturraum | Vier- und Marschlande (673.10) |
| Stadtteil (OT-Nr.) | Curslack (604) | Gemarkung | Curslack (606) |
| Digitaler Grünplan | <input type="checkbox"/> Hafengesamtgebiet | <input type="checkbox"/> Ramsargebiet | <input type="checkbox"/> EG-Vogelschutzgeb. |
| Ausgleichsflächen | <input type="checkbox"/> Biosphärenreservat | <input type="checkbox"/> Nationalpark | <input type="checkbox"/> |
| NSG / ND / LSG | | | |
| FFH-GEBIET | | | |
| Wasserschutzgebiet | Curslack/Altengamme [3 / Anteil: 100%] | | |

Erhebungsbogen

B

| | | | |
|----------------------------|--------------------------|---|------------------|
| Projekt | Biotopkartierung Hamburg | Interne Nr. | 82006 |
| | | DK5 DK5-GK | 8224 8226 |
| Handlungsbedarf | Nein | DK5 - Name | Achterschlag |
| Bearbeitung | PRO | Biotop-Nr. alt | 207 10156 |
| Räumliche Abbildung | Fläche | Kartierung | 30.06.2012 |
| Anzahl Abschnitte | 1 | Fläche / Länge [m²/m] | 12546,8683 |
| | | Breite (lineare Abb.) [m] | |

Räumliche Lage

Karte

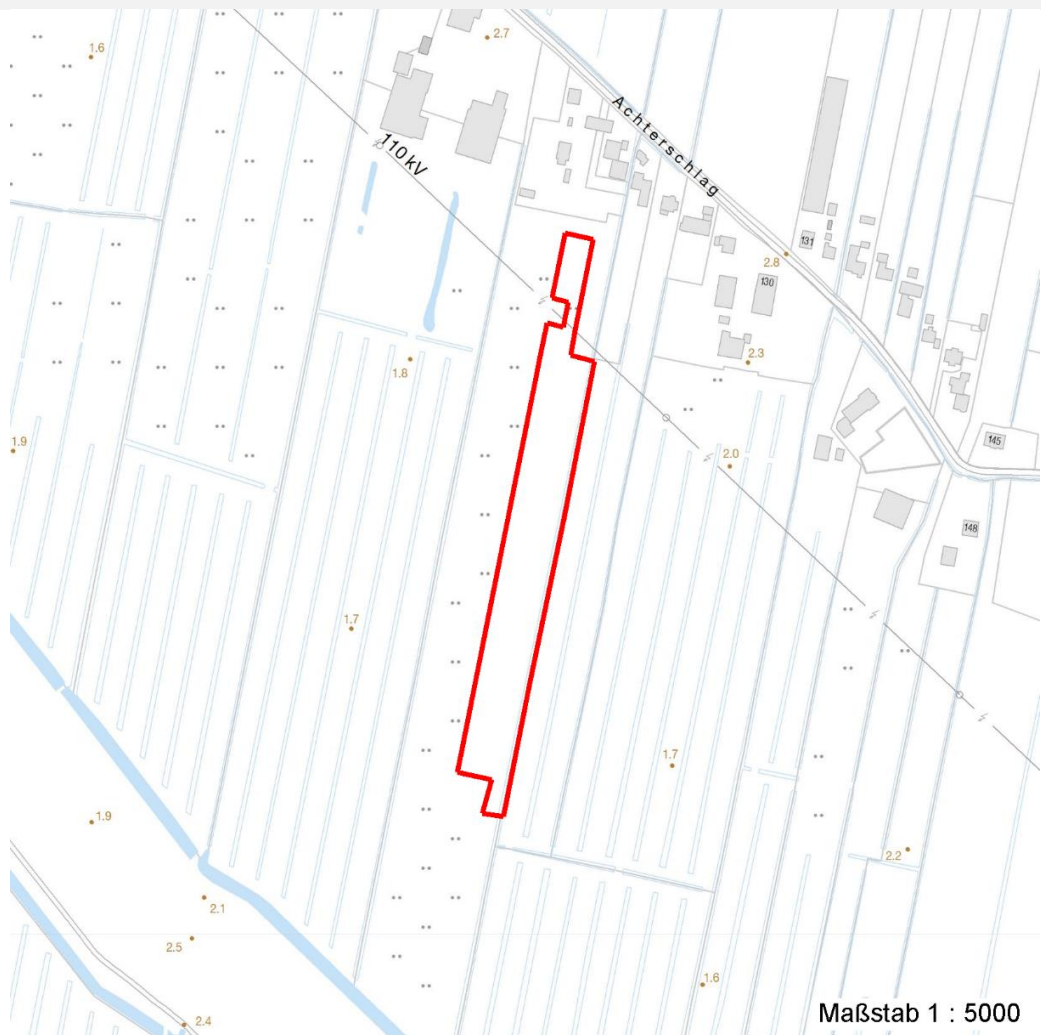

Weitere Erhebungsbögen

| Interne Nr. | Interne Nr. Zuordnung | DK5 | Biotop-Nr. | Kartierung | Zuordnung | DK5 (GK) | Biotop-Nr. (alt) |
|-------------|-----------------------|------|------------|------------|-----------|----------|------------------|
| 82006 | 69099 | 8224 | 207 | 30.09.2004 | K | 8226 | 10156 |
| 82006 | 69236 | 8224 | 205 | 30.09.2004 | < | 8226 | 10154 |
| 82006 | 69225 | 8224 | 206 | 30.09.2004 | < | 8226 | 10155 |

Zuordnung: N = nachfolgende Kartierung, K = weitere Kartierungen (zeitlich vorher oder nachher)

Erhebungsbogen

B

| | | | |
|----------------------------|--------------------------|---|------------------|
| Projekt | Biotopkartierung Hamburg | Interne Nr. | 82006 |
| | | DK5 DK5-GK | 8224 8226 |
| Handlungsbedarf | Nein | DK5 - Name | Achterschlag |
| Bearbeitung | PRO | Biotop-Nr. alt | 207 10156 |
| Räumliche Abbildung | Fläche | Kartierung | 30.06.2012 |
| Anzahl Abschnitte | 1 | Fläche / Länge [m²/m] | 12546,8683 |
| | | Breite (lineare Abb.) [m] | |

Teilflächenbeschreibung

| | | | |
|-----------------------|------------------|---------------------------|-------|
| Teilflächentyp | | Teilflächen-Nr. | 1 |
| Biotoptyp | Obstwiese (2000) | Biotoptyp | LOW |
| - Zusatz | | - gesetzl. Grundl. | |
| FFH-LRT | | FFH-LRT | |
| Beschreibung | | Entw.potential LRT | |
| | | Hauptfläche | Ja |
| | | Flächenanteil | 100 % |
| | | FFH-Unters.Fläche | Nein |
| | | Saatgutfläche | Nein |

Teilflächenbeschreibung

| | | | |
|-----------------------|----------------------------|---------------------------|------|
| Teilflächentyp | | Teilflächen-Nr. | 2 |
| Biotoptyp | Artenarmes Grünland (2000) | Biotoptyp | GI |
| - Zusatz | | - gesetzl. Grundl. | |
| FFH-LRT | | FFH-LRT | |
| Beschreibung | | Entw.potential LRT | |
| | | Hauptfläche | |
| | | Flächenanteil | 0 % |
| | | FFH-Unters.Fläche | Nein |
| | | Saatgutfläche | Nein |