

Erhebungsbogen

B

| | | | |
|----------------------------|--|---|------------------|
| Projekt | Biotopkartierung Hamburg, Datenbestand aus FoxPro | Interne Nr. | 68001 |
| | | DK5 DK5-GK | 8216 8218 |
| Handlungsbedarf | Nein | DK5 - Name | Ost-Krauel |
| Bearbeitung | KUR | Biotop-Nr. alt | 44 9 |
| Räumliche Abbildung | Linie | Kartierung | 15.09.1981 |
| Anzahl Abschnitte | 7 | Fläche / Länge [m²/m] | 856,299 |
| | | Breite (lineare Abb.) [m] | |

Gesetzlicher Schutz kein gesetzl. Schutz **kein gesetzlich geschütztes Biotop** **Schutz nur teilweise** **Nein**

Gesamtbewertung 0 keine Angabe

- Alter
- Belastungsgrad
- Ökolog. Funktion
- Seltenheit

Bestandsbeschreibung

Graben mit einer Baumreihe aus bis zu 10m hohen Erlen (FGB). An Stellen, an denen die Sonne den Graben erreicht, findet sich ein Röhricht aus Großem Schwaden. Im uferbegleitenden Gehölzstreifen stehen außer Erlen auch selten Weiden und Holunder. Als Unterwuchs Brennesseln, Zaunwinde und Blutweiderich.

Spezielle Nutzungen: Be- und Entwässerung (benachbart Äcker, Weiden)

Nutzungsintensität:

Vorkommende Pflanzengesellschaften: O.A

Vorkommen an Biotoptypen

| 1 | TF | Typ | HF | F.Anteil |
|---|--------|--|--------------------|----------|
| 2 | BTYP | Biotoptyp | - gesetzl. Grundl. | |
| 3 | Zusatz | Zusatz zum Biotoptypen | | |
| 4 | LRT | Lebensraumtyp | | |
| 1 | 1 | | Ja | 100 % |
| 2 | FG | Graben mit Stillgewässercharakter (2000) | | |
| 3 | ga | Erlen-Typ (ga) | | |
| 1 | 2 | | | 0 % |
| 2 | XXX | Zuordnung eines Biotoptyps fehlt! (2000) | | |

Räumliche Lage

| | | | |
|---------------------------|--|---------------------------------------|---|
| Lagebeschreibung | Nördlich und südlich des Ostkraueler Grabens | | |
| Nachbarnutzung/en | | | |
| Rechtswert (X) | 582447 | Hochwert (Y) | 5917708 |
| Bezirk | Bergedorf | Naturraum | Vier- und Marschlande (673.10) |
| Stadtteil (OT-Nr.) | Kirchwerder (607) | Gemarkung | Ost-Krauel (612) |
| Digitaler Grünplan | <input type="checkbox"/> Hafengesamtgebiet | <input type="checkbox"/> Ramsargebiet | <input type="checkbox"/> EG-Vogelschutzgeb. |
| Ausgleichsflächen | <input checked="" type="checkbox"/> Biosphärenreservat | <input type="checkbox"/> Nationalpark | <input type="checkbox"/> |
| NSG / ND / LSG | LSG Ost-Krauel [HH-2030 / Anteil: 100%] | | |
| FFH-GEBIET | | | |
| Wasserschutzgebiet | | | |

Erhebungsbogen

B

| | | | | |
|----------------------------|--|---|-------------|------|
| Projekt | Biotopkartierung Hamburg, Datenbestand aus FoxPro | Interne Nr. | 68001 | |
| | | DK5 DK5-GK | 8216 | 8218 |
| | | DK5 - Name | Ost-Krauel | |
| Handlungsbedarf | Nein | Biotop-Nr. alt | 44 | 9 |
| Bearbeitung | KUR | Kartierung | 15.09.1981 | |
| Räumliche Abbildung | Linie | Fläche / Länge [m²/m] | 856,299 | |
| Anzahl Abschnitte | 7 | Breite (lineare Abb.) [m] | | |

Räumliche Lage

Karte

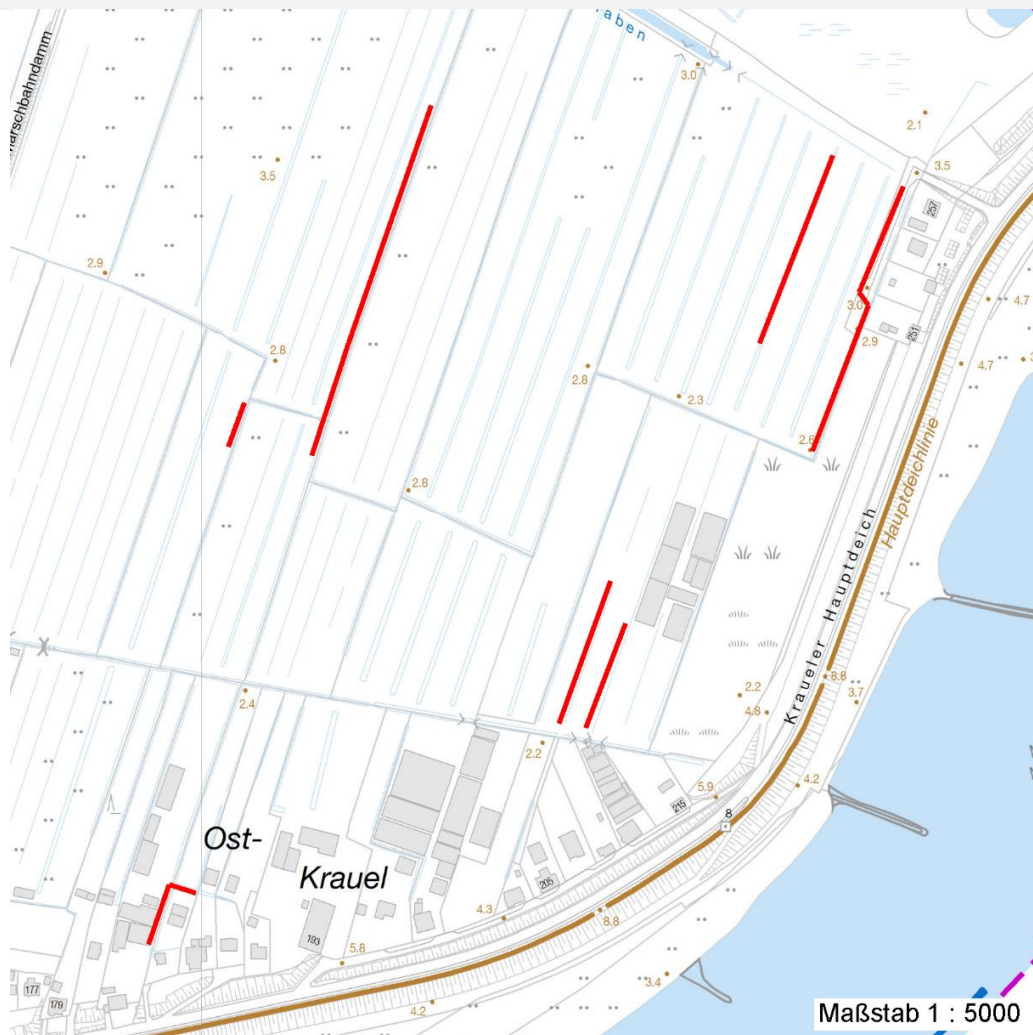

Weitere Erhebungsbögen

| Interne Nr. | Interne Nr. Zuordnung | DK5 | Biotop-Nr. | Kartierung | Zuordnung | DK5 (GK) | Biotop-Nr. (alt) |
|-------------|-----------------------|------|------------|------------|-----------|----------|------------------|
| 68001 | 65869 | 8016 | 140 | 12.10.2005 | N | 8218 | 10024 |
| 68001 | 68002 | 8216 | 44 | 11.10.2005 | K | 8218 | 9 |
| 68001 | 68009 | 8216 | 50 | 12.10.2005 | N | 8218 | 10025 |
| 68001 | 68012 | 8216 | 56 | 11.10.2005 | N | 8218 | 10045 |

Zuordnung: N = nachfolgende Kartierung, K = weitere Kartierungen (zeitlich vorher oder nachher)

Weitere Angaben

| Merkmal | Wert |
|------------------------|--|
| Auswertung | |
| Gefährdung / Einflüsse | Ueberduengung Nivellierung der Geleandeform |

Erhebungsbogen

B

| | | | |
|----------------------------|--|--|---|
| Projekt | Biotopkartierung Hamburg, Datenbestand aus FoxPro | Interne Nr. DK5 DK5-GK DK5 - Name Biotop-Nr. alt | 68001 8216 8218 Ost-Krauel 44 9 |
| Handlungsbedarf | Nein | Kartierung | 15.09.1981 |
| Bearbeitung | KUR | Fläche / Länge [m²/m] | 856,299 |
| Räumliche Abbildung | Linie | Breite (lineare Abb.) [m] | |
| Anzahl Abschnitte | 7 | | |

Teilflächenbeschreibung

| | | | |
|-----------------------|--|---------------------------|-------|
| Teilflächentyp | | Teilflächen-Nr. | 1 |
| Biotoptyp | Graben mit Stillgewässercharakter (2000) | Biotoptyp | FG |
| - Zusatz | Erlen-Typ (ga) | - gesetzl. Grundl. | |
| FFH-LRT | | FFH-LRT | |
| Beschreibung | | Entw.potential LRT | |
| | | Hauptfläche | Ja |
| | | Flächenanteil | 100 % |
| | | FFH-Unters.Fläche | Nein |
| | | Saatgutfläche | Nein |

Zeigerwerte der Pflanzenartenliste (Auswertung)

| | | | |
|--------------------|-------------------------------|---|-----|
| Standort | Belichtung | sonnig | 8 |
| Boden | Feuchte | sehr naß | 9 |
| | Stickstoff (N) | übermäßig stickstoffreich | 8,5 |
| | Reaktion | neutral | 6,5 |
| Vegetation | Mahdverträglichkeit | schnittempfindlich bis mäßig schnittverträglich | 3,5 |
| Zeigerwerte | Futterwert | sehr geringwertiges Futter | 2 |
| | Wechselfeuchteanzeiger | | 0 |
| | Giftpflanzen | | 0 |
| | Überschw.anzeiger | | 1 |

Pflanzenartenliste

| Gruppe / Pflanzenart | MS | M | W | Vs | St | PA | Ph | Sz | VS | V | G | cf | § | Rote Liste | | | |
|--------------------------------------|----|---|---|----|----|----|----|----|----|---|---|----|---|------------|----|----|---|
| | | | | | | | | | | | | | | HH | ND | SH | D |
| Tracheobionta (Gefäßpflanzen) | | | | | | | | | | | | | | | | | |
| Glyceria maxima (Wasser-Schwaden) | 7 | X | | - | | | | | | | | | | | | | |
| Panicum capillare (Wasserpfeffer) | 7 | X | | - | | | | | | | | | | | | | |
| Anzahl Rote Liste Arten | | | | | | | | | | | | | | | | | |
| Anzahl Arten | | | | | | | | | | | | | | 2 | | | |

MS: Mengensystem; M: Mengenangabe, W: Bewertung der Art (FFH-Monitoring), Vs: Vegetationsschicht, St: Status, PA: Autor Phänologie; Ph: Phänologie, Sz: Soziabilität, VS: Vitalitätssystem; V: Vitalität, G: Geschlecht, cf: unsichere Bestimmung, §: Schutz nach BNatSchG, HH: Rote Liste Hamburg, ND: Rote Liste Niedersachsen, SH: Rote Liste Schleswig-Holstein, D: Rote Liste Deutschland

Teilflächenbeschreibung

| | | | |
|-----------------------|--|---------------------------|------|
| Teilflächentyp | | Teilflächen-Nr. | 2 |
| Biotoptyp | Zuordnung eines Biotoptyps fehlt! (2000) | Biotoptyp | XXX |
| - Zusatz | | - gesetzl. Grundl. | |
| FFH-LRT | | FFH-LRT | |
| Beschreibung | | Entw.potential LRT | |
| | | Hauptfläche | |
| | | Flächenanteil | 0 % |
| | | FFH-Unters.Fläche | Nein |
| | | Saatgutfläche | Nein |

Erhebungsbogen

B

| | | | | |
|----------------------------|--|---|----------------------|------|
| Projekt | Biotopkartierung Hamburg, Datenbestand aus FoxPro | Interne Nr. DK5 DK5-GK | 68001 8216 | 8218 |
| Handlungsbedarf | Nein | DK5 - Name | Ost-Krauel | |
| Bearbeitung | KUR | Biotop-Nr. alt | 44 | 9 |
| Räumliche Abbildung | Linie | Kartierung | 15.09.1981 | |
| Anzahl Abschnitte | 7 | Fläche / Länge [m²/m] | 856,299 | |
| | | Breite (lineare Abb.) [m] | | |

Weitere Angaben

| Merkmal | Wert |
|---------------------------------|----------------------|
| Standort, Relief Luft | keine Besonderheiten |

Zeigerwerte der Pflanzenartenliste (Auswertung)

| | | | |
|--------------------|-------------------------------|---|-----|
| Standort | Belichtung | halbsonnig | 6,6 |
| Boden | Feuchte | feucht | 6,8 |
| | Stickstoff (N) | sehr stickstoffreich | 8 |
| | Reaktion | neutral | 6,5 |
| Vegetation | Mahdverträglichkeit | schnittempfindlich bis mäßig schnittverträglich | 3,8 |
| Zeigerwerte | Futterwert | sehr geringwertiges Futter | 1,8 |
| | Wechselfeuchteanzeiger | | 3 |
| | Giftpflanzen | | 0 |
| | Überschw.anzeiger | | 1 |

Pflanzenartenliste

| Gruppe / Pflanzenart | MS | M | W | Vs | St | PA | Ph | Sz | VS | V | G | cf | § | Rote Liste | | | |
|--|----|---|---|----|----|----|----|----|----|---|---|----|---|------------|----|----|---|
| | | | | | | | | | | | | | | HH | ND | SH | D |
| Tracheobionta (Gefäßpflanzen) | | | | | | | | | | | | | | | | | |
| Alnus glutinosa (Schwarz-Erle) | 7 | X | | - | | | | | | | | | | | | | |
| Calystegia sepium (Zaun-Winde) | 7 | X | | - | | | | | | | | | | | | | |
| Galeopsis tetrahit (Gewöhnlicher Hohlzahn) | 7 | X | | - | | | | | | | | | | | | | |
| Lysimachia vulgaris (Gewöhnlicher Gilbweiderich) | 7 | X | | - | | | | | | | | | | | | | |
| Lythrum salicaria (Blut-Weiderich) | 7 | X | | - | | | | | | | | | | | | | |
| Ranunculus repens (Kriechender Hahnenfuß) | 7 | X | | - | | | | | | | | | | | | | |
| Rubus spec. (Brombeeren unbestimmt) | 7 | X | | - | | | | | | | | | | | | | |
| Salix spec. (Weide) | 7 | X | | - | | | | | | | | | | | | | |
| Sambucus nigra (Schwarzer Holunder) | 7 | X | | - | | | | | | | | | | | | | |
| Urtica dioica (Große Brennnessel) | 7 | X | | - | | | | | | | | | | | | | |

Anzahl Rote Liste Arten

Anzahl Arten 10

MS: Mengensystem; M: Mengenangabe, W: Bewertung der Art (FFH-Monitoring), Vs: Vegetationsschicht, St: Status, PA: Autor Phänologie; Ph: Phänologie, Sz: Soziabilität, VS: Vitalitätssystem; V: Vitalität, G: Geschlecht, cf: unsichere Bestimmung, §: Schutz nach BNatSchG, HH: Rote Liste Hamburg, Nds: Rote Liste Niedersachsen, SH: Rote Liste Schleswig-Holstein, D: Rote Liste Deutschland