

Erhebungsbogen

B

Projekt	Biotopkartierung Hamburg, Datenbestand aus FoxPro	Interne Nr.	67751
		DK5 DK5-GK	8028 8030
Handlungsbedarf	Nein	DK5 - Name	Lohbrügge-Ost
Bearbeitung	GMK	Biotop-Nr. alt	8 7
Räumliche Abbildung	Fläche	Kartierung	15.07.1982
Anzahl Abschnitte	1	Fläche / Länge [m²/m]	13535,9646
		Breite (lineare Abb.) [m]	

Gesetzlicher Schutz kein gesetzl. Schutz **kein gesetzlich geschütztes Biotop** **Schutz nur teilweise** **Nein**

Gesamtbewertung 0 keine Angabe

- Alter
- Belastungsgrad
- Ökolog. Funktion
- Seltenheit

Bestandsbeschreibung

Trockene, halbruderale Wildstaudenflur (AK) auf Bauerwartungsland nahe einer neu gebauten Wohnanlage. Untergrund sandig. Deckungsgrad der Vegetation recht gering. Dominanz von Landreitgras, daneben Hasenklee, Feldbeifuß, Nachtkerze und Flechtstraußgras. Etwas Anfluggebüsch aus Weiden, Birken und Robinien. Individuenreiche Heuschreckenfauna und Vorkommen von vielen Trichterspinnen.

Spinnen: Agelena labyrinthica;
Heuschrecken: Chortippus brunneus, Ch. dorsatus.

Wertstufe: 5.

Spezielle Nutzungen: Keine (benachbart Verkehrsanlagen, Siedlung)

Nutzungsintensität: keine

Vorkommende Pflanzengesellschaften: O.A

Vorkommen an Biotoptypen

1	TF	Typ	HF	F.Anteil
2	BTYP	Biotoptyp		- gesetzl. Grundl.
3	Zusatz	Zusatz zum Biotoptypen		
4	LRT	Lebensraumtyp		
1	1		Ja	100 %
2	AK	Halbruderale Gras- und Staudenflur (2000)		

Räumliche Lage

Lagebeschreibung	Nördlich der Jacob-Kaiser-Straße		
Nachbarnutzung/en			
Rechtswert (X)	580317	Hochwert (Y)	5928272
Bezirk	Bergedorf	Naturraum	Billetal (696.11)
Stadtteil (OT-Nr.)	Lohbrügge (601)	Gemarkung	Lohbrügge (608)
Digitaler Grünplan	<input checked="" type="checkbox"/> Hafengesamtgebiet	<input type="checkbox"/> Ramsargebiet	<input type="checkbox"/> EG-Vogelschutzgeb.
Ausgleichsflächen	<input type="checkbox"/> Biosphärenreservat	<input type="checkbox"/> Nationalpark	<input type="checkbox"/>
NSG / ND / LSG			
FFH-GEBIET			
Wasserschutzgebiet			

Erhebungsbogen

B

Projekt	Biotopkartierung Hamburg, Datenbestand aus FoxPro	Interne Nr.	67751
		DK5 DK5-GK	8028 8030
Handlungsbedarf	Nein	DK5 - Name	Lohbrügge-Ost
Bearbeitung	GMK	Biotop-Nr. alt	8 7
Räumliche Abbildung	Fläche	Kartierung	15.07.1982
Anzahl Abschnitte	1	Fläche / Länge [m²/m]	13535,9646
		Breite (lineare Abb.) [m]	

Räumliche Lage

Karte

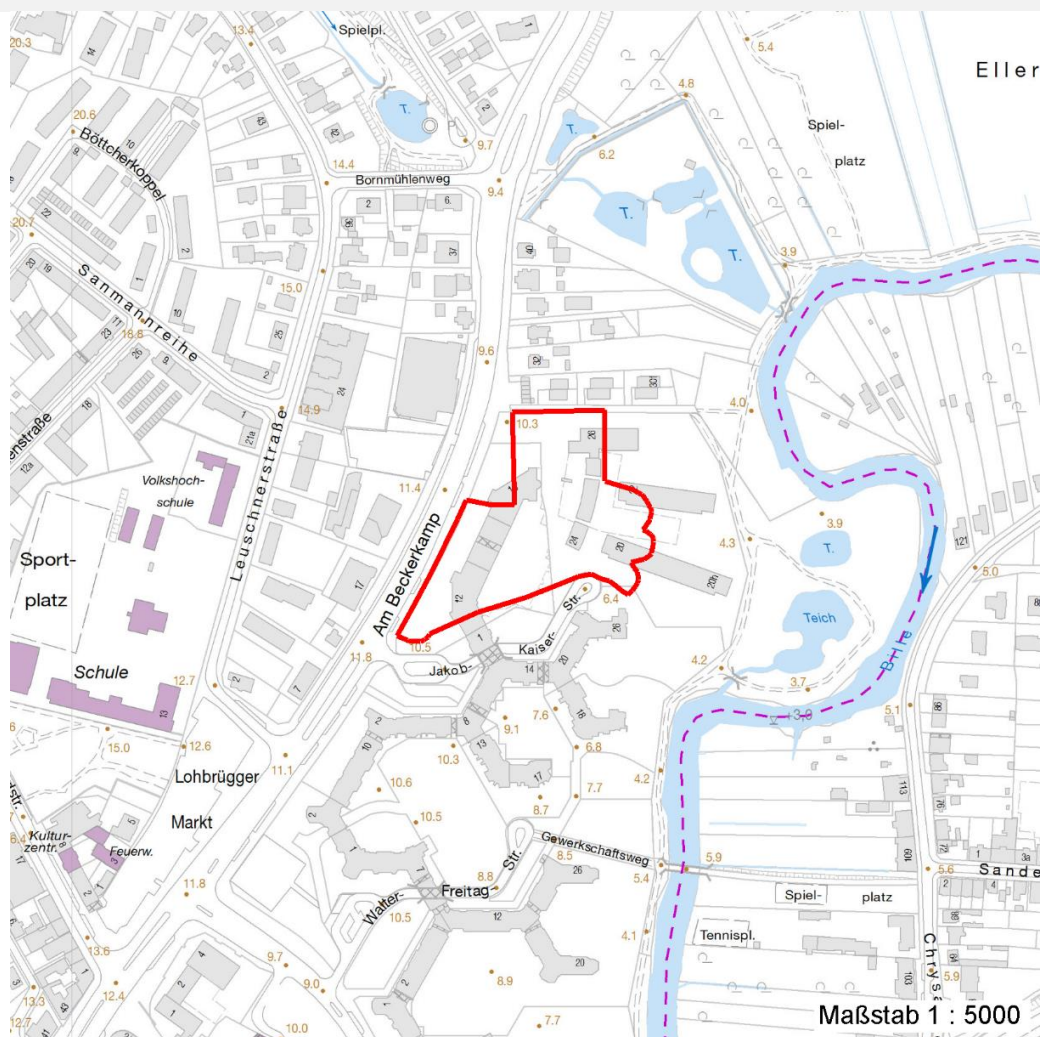

Weitere Erhebungsbögen

Interne Nr.	Interne Nr. Zuordnung	DK5	Biotop-Nr.	Kartierung	Zuordnung	DK5 (GK)	Biotop-Nr. (alt)
67751	67756	8028	8	11.08.1998	K	8030	7

Zuordnung: N = nachfolgende Kartierung, K = weitere Kartierungen (zeitlich vorher oder nachher)

Erhebungsbogen

B

Projekt	Biotopkartierung Hamburg, Datenbestand aus FoxPro	Interne Nr.	67751
		DK5 DK5-GK	8028 8030
Handlungsbedarf	Nein	DK5 - Name	Lohbrügge-Ost
Bearbeitung	GMK	Biotop-Nr. alt	8 7
Räumliche Abbildung	Fläche	Kartierung	15.07.1982
Anzahl Abschnitte	1	Fläche / Länge [m²/m]	13535,9646
		Breite (lineare Abb.) [m]	

Teilflächenbeschreibung

Teilflächentyp		Teilflächen-Nr.	1
Biototyp	Halbruderale Gras- und Staudenflur (2000)	Biototyp	AK
- Zusatz		- gesetzl. Grundl.	
FFH-LRT		FFH-LRT	
Beschreibung		Entw.potential LRT	
		Hauptfläche	Ja
		Flächenanteil	100 %
		FFH-Unters.Fläche	Nein
		Saatgutfläche	Nein

Zeigerwerte der Pflanzenartenliste (Auswertung)

Standort	Belichtung	halbsonnig	7,4
Boden	Feuchte	frisch und mäßig frisch	4,6
	Stickstoff (N)	mäßig stickstoffarm	5
	Reaktion	schwach sauer	6
Vegetation	Mahdverträglichkeit	mäßig schnittverträglich (erster Schnitt nicht vor 1. Juli)	5
Zeigerwerte	Futterwert	geringwertiges Futter	2,8
	Wechselfeuchteanzeiger		5
	Giftpflanzen		1
	Überschw.anzeiger		0

Pflanzenartenliste

Gruppe / Pflanzenart	MS	M	W	Vs	St	PA	Ph	Sz	VS	V	G	cf	§	Rote Liste			
														HH	ND	SH	D
Tracheobionta (Gefäßpflanzen)																	
Achillea millefolium (Gewöhnliche Schafgarbe)	7	X		-													
Agrostis stolonifera (Ausläufer-Straußgras)	7	X		-													
Arabidopsis thaliana (Acker-Schmalwand)	7	X		-													
Arenaria serpyllifolia (Quendelblättriges Sandkraut)	7	X		-													
Artemisia campestris (Feld-Beifuß)	7	X		-									3		3		
Artemisia vulgaris (Gewöhnlicher Beifuß)	7	X		-													
Betula pendula (Hänge-Birke)	7	X		-													
Bromus hordeaceus (Weiche Tresse)	7	X		-													
Calamagrostis epigejos (Land-Reitgras)	7	X		-													
Campanula persicifolia (Pfirsichblättrige Glockenblume)	7	X		-									0		2		
Carex hirta (Behaarte Segge)	7	X		-													
Cirsium arvense (Acker-Kratzdistel)	7	X		-													
Convolvulus arvensis (Acker-Winde)	7	X		-													
Dactylis glomerata (Wiesen-Knäuelgras)	7	X		-													
Daucus carota (Wilde Möhre)	7	X		-													
Epilobium angustifolium (Schmalblättriges Weidenröschen)	7	X		-													
Equisetum arvense (Acker-Schachtelhalm)	7	X		-													
Erigeron canadensis (Kanadisches Berufkraut)	7	X		-													

Erhebungsbogen

B

Projekt	Biotopkartierung Hamburg, Datenbestand aus FoxPro	Interne Nr.	67751
Handlungsbedarf	Nein	DK5 DK5-GK	8028 8030
Bearbeitung	GMK	DK5 - Name	Lohbrügge-Ost
Räumliche Abbildung	Fläche	Biotop-Nr. alt	8 7
Anzahl Abschnitte	1	Kartierung	15.07.1982
		Fläche / Länge [m²/m]	13535,9646
		Breite (lineare Abb.) [m]	

Pflanzenartenliste

Gruppe / Pflanzenart	MS	M	W	Vs	St	PA	Ph	Sz	VS	V	G	cf	Rote Liste					
													§	HH	ND	SH	D	
Heraclium sphondylium (Wiesen-Bärenklau)	7	X		-														
Holcus lanatus (Wolliges Honiggras)	7	X		-														
Hypericum perforatum (Echtes Johanniskraut)	7	X		-														
Lolium perenne (Ausdauerndes Weidelgras)	7	X		-														
Medicago lupulina (Hopfenklee)	7	X		-														
Melilotus albus (Weißer Steinklee)	7	X		-														
Oenothera biennis (Gewöhnliche Nachtkerze)	7	X		-														
Petasites spec. (Pestwurz)	7	X		-														
Plantago lanceolata (Spitz-Wegerich)	7	X		-														
Plantago major (Breit-Wegerich)	7	X		-														
Robinia pseudoacacia (Robinie)	7	X		-														
Rubus spec. (Brombeeren unbestimmt)	7	X		-														
Rumex acetosella (Kleiner Sauerampfer)	7	X		-														
Salix spec. (Weide)	7	X		-														
Silene latifolia alba (Weiße Lichtnelke)	7	X		-														
Solidago canadensis (Kanadische Goldrute)	7	X		-														
Tanacetum vulgare (Rainfarn)	7	X		-														
Trifolium arvense (Hasen-Klee)	7	X		-														
Trifolium campestre (Feld-Klee)	7	X		-														V
Tripleurospermum perforatum (Geruchlose Kamille)	7	X		-														
Tussilago farfara (Huflattich)	7	X		-														
Vicia cracca (Vogel-Wicke)	7	X		-														
Anzahl Rote Liste Arten													1	3				
Anzahl Arten																		
													40					

MS: Mengensystem; M: Mengenangabe, W: Bewertung der Art (FFH-Monitoring), Vs: Vegetationsschicht, St: Status, PA: Autor Phänologie; Ph: Phänologie, Sz: Soziabilität, VS: Vitalitätssystem; V: Vitalität, G: Geschlecht, cf: unsichere Bestimmung, §: Schutz nach BNatSchG, HH: Rote Liste Hamburg, Nds: Rote Liste Niedersachsen, SH: Rote Liste Schleswig-Holstein, D: Rote Liste Deutschland