

Erhebungsbogen

B

Projekt	Bergedorf 99	Interne Nr.	67324
		DK5 DK5-GK	8026 8028
Handlungsbedarf	Nein	DK5 - Name	Bergedorf
Bearbeitung	BRA	Biotop-Nr. alt	48 80
Räumliche Abbildung	Fläche	Kartierung	18.06.2008
Anzahl Abschnitte	1	Fläche / Länge [m²/m]	13005,5322
		Breite (lineare Abb.) [m]	

Gesetzlicher Schutz	<input type="checkbox"/> kein gesetzl. Schutz	<input type="checkbox"/> kein gesetzlich geschütztes Biotop	<input type="checkbox"/> Schutz nur teilweise	<input checked="" type="checkbox"/> Nein
----------------------------	---	---	---	--

Gesamtbewertung	4	Verarmt, entwicklungsfähig
– Alter	4	Biotop mittleren Alters, 10 bis 20 Jahre
– Belastungsgrad	5	Flächenhaft mittlere oder örtlich starke Belastung
– Ökolog. Funktion	4	Isolierter Lebensraum, keine oder nur geringe Bedeutung für Nachbarflächen
– Seltenheit	4	Verbr. Biotoptyp ohne biototypische Artenvielfalt, Ubiquisten

Bestandsbeschreibung

Gemähtes, zeitweilig vermutlich auch beweidetes, relativ artenarmes, homogenes Grünland in einem Beet-Graben-Relief, durchsetzt von flachen Geländemulden, die von einem ehemaligen Grabensystem herrühren, in denen gehäuft Flutrasenarten auftreten. Der Boden im Gelände selbst ist lehmig, recht fest und wenig belebt. Die Vegetation ist relativ artenarm und homogen. Sie wurde evtl. in der jüngeren Vergangenheit eingesät. In den flachen Grabenmulden häufen sich Arten der Flutrasen. Hier hat im Frühjahr eine deutliche Wasserüberstauung stattgefunden und die Gräben sind z.T. als Laichgewässer von Amphibien angenommen worden. Der Laich ist später jedoch trocken gefallen (im Komplex mit Biotop-Nr. 87).

Vorkommen an Biototypen

1	TF	Typ	HF	F.Anteil
2	BTYP	Biototyp	- gesetzl. Grundl.	
3	Zusatz	Zusatz zum Biototypen		
4	LRT	Lebensraumtyp		
1	1		Ja	100 %
2	GIM	Artenarmes gemähtes Grünland mittlerer Standorte (2000)		

Räumliche Lage

Lagebeschreibung	Östlicher Grünlandbereich			
Nachbarnutzung/en	Grünland, Gräben, Kleingärten, Weg			
Rechtswert (X)	580982	Hochwert (Y)	5926097	
Bezirk	Bergedorf	Naturraum	Vier- und Marschlande (673.10)	
Stadtteil (OT-Nr.)	Bergedorf (603)	Gemarkung	Bergedorf (603)	
Digitaler Grünplan	<input type="checkbox"/> Hafengesamtgebiet	<input type="checkbox"/> Ramsargebiet	<input type="checkbox"/> EG-Vogelschutzgeb.	<input type="checkbox"/>
Ausgleichsflächen	<input checked="" type="checkbox"/> Biosphärenreservat	<input type="checkbox"/> Nationalpark	<input type="checkbox"/>	<input type="checkbox"/>
NSG / ND / LSG				
FFH-GEBIET				
Wasserschutzgebiet	Curslack/Altengamme [3 / Anteil: 100%]			

Erhebungsbogen

B

Projekt	Bergedorf 99	Interne Nr.	67324	
		DK5 DK5-GK	8026	8028
Handlungsbedarf	Nein	DK5 - Name	Bergedorf	
Bearbeitung	BRA	Biotop-Nr. alt	48	80
Räumliche Abbildung	Fläche	Kartierung	18.06.2008	
Anzahl Abschnitte	1	Fläche / Länge [m²/m]	13005,5322	
		Breite (lineare Abb.) [m]		

Räumliche Lage

Karte

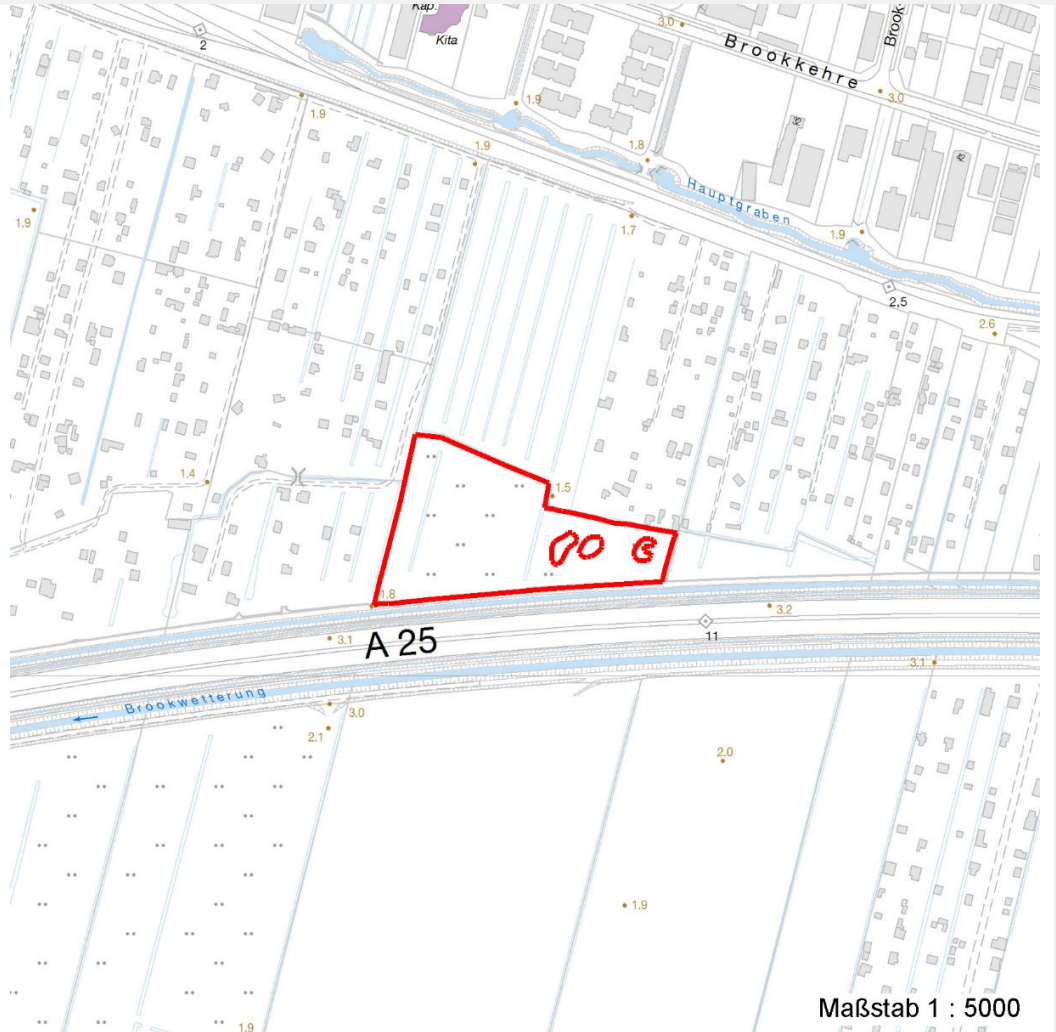

Weitere Erhebungsbögen

Interne Nr.	Interne Nr. Zuordnung	DK5	Biotop-Nr.	Kartierung	Zuordnung	DK5 (GK)	Biotop-Nr. (alt)
67324	94046	8026	394	29.09.2015	N	8028	80
67324	67230	8026	162	22.06.2006	<	8028	10125

Zuordnung: N = nachfolgende Kartierung, K = weitere Kartierungen (zeitlich vorher oder nachher)

Weitere Angaben

Merkmal	Wert
Auswertung	
Gefährdung / Einflüsse	Relativ artenarmes Grünland, vermutlich frühere Intensivnutzung.
Wertgesichtspunkte	Die Grabenmulden bieten die Voraussetzung für Amphibien-Laichbiotope.
zoologisch bedeutsame Strukturen	Flachgewässer
Bedeutung für Tiergruppe	zeitweilig für Amphibie geeignet

Erhebungsbogen

B

Projekt	Bergedorf 99	Interne Nr.	67324
		DK5 DK5-GK	8026 8028
Handlungsbedarf	Nein	DK5 - Name	Bergedorf
Bearbeitung	BRA	Biotop-Nr. alt	48 80
Räumliche Abbildung	Fläche	Kartierung	18.06.2008
Anzahl Abschnitte	1	Fläche / Länge [m²/m]	13005,5322
		Breite (lineare Abb.) [m]	

Weitere Angaben

Merkmal	Wert
Maßnahmen	Möglichst extensive Grünlandnutzung fortsetzen, langfristig artenreicheres Grünland etablieren, Wasserstand im Gebiet nach Möglichkeit dauerhaft hoch halten. Als Naturschutzmaßnahme ist das Wiederöffnen von Kleingewässern und Gräben zur Anlage von Kleingewässern günstig.

Teilflächenbeschreibung

Teilflächentyp		Teilflächen-Nr.	1
Biotoptyp	Artenarmes gemähtes Grünland mittlerer Standorte (2000)	Biotoptyp	GIM
- Zusatz		- gesetzl. Grundl.	
FFH-LRT		FFH-LRT	
Beschreibung		Entw.potential LRT	
		Hauptfläche	Ja
		Flächenanteil	100 %
		FFH-Unters.Fläche	Nein
		Saatgutfläche	Nein

Weitere Angaben

Merkmal	Wert
Boden	
Feuchte	6 - mäßig feucht und wechselfeucht
Reaktion	6 - schwach sauer
Stickstoffgehalt	7 - stickstoffreich
Standort, Relief	
Belichtung	7 - halbsonnig
Veg. - Zeigerwerte	
Mahdverträglichkeit	8 - gut bis überaus schnitt- oder beweidungsverträglich
Futterwert	7 - sehr gute Futterqualität
Anz. Giftpflanzen	0
Anz. Wechselfeuchtezeiger	2
Anz. Überschwemmungsz.	0
Veg. - Soziologie	
BfN Schlüssel	21.0.01.01 - Agropyro(Elymo)-Rumicion (Flut- und Feuchtpionierassen) 30.0.02.03 - Cynosurion (Weidelgras-Kammgrasweiden)

Erhebungsbogen

B

Projekt	Bergedorf 99	Interne Nr.	67324
		DK5 DK5-GK	8026 8028
Handlungsbedarf	Nein	DK5 - Name	Bergedorf
Bearbeitung	BRA	Biotop-Nr. alt	48 80
Räumliche Abbildung	Fläche	Kartierung	18.06.2008
Anzahl Abschnitte	1	Fläche / Länge [m²/m]	13005,5322
		Breite (lineare Abb.) [m]	

Zeigerwerte der Pflanzenartenliste (Auswertung)

Standort	Belichtung	halbsonnig	7,1
Boden	Feuchte	mäßig feucht und wechselfeucht	5,6
	Stickstoff (N)	stickstoffreich	6,8
	Reaktion	schwach sauer	6,5
Vegetation	Mahdverträglichkeit	gut bis überaus schnitt- oder beweidungsverträglich	7,6
Zeigerwerte	Futterwert	sehr gute Futterqualität	6,9
	Wechselfeuchteanzeiger		2
	Giftpflanzen		0
	Überschw.anzeiger		0

Pflanzenartenliste

Gruppe / Pflanzenart	MS	M	W	Vs	St	PA	Ph	Sz	VS	V	G	cf	§	Rote Liste			
														HH	ND	SH	D
Tracheobionta (Gefäßpflanzen)																	
Alopecurus pratensis (Wiesen-Fuchsschwanz)	7	h		-	-												
Bromus hordeaceus (Weiche Trefle)	7	w		-	-												
Lolium perenne (Ausdauerndes Weidelgras)	7	h		-	-												
Matricaria discoidea (Strahlenlose Kamille)	7	w		-	-												
Phleum pratense (Wiesen-Lieschgras)	7	w		-	-												
Poa pratensis (Wiesen-Rispengras)	7	w		-	-												
Ranunculus repens (Kriechender Hahnenfuß)	7	z		-	-												
Rumex crispus (Krauser Ampfer)	7	w		-	-												
Taraxacum spec. (Löwenzahn)	7	z		-	-												
Trifolium repens (Weiß-Klee)	7	z		-	-												
Anzahl Rote Liste Arten																	
Anzahl Arten														10			

MS: Mengensystem; M: Mengenangabe, W: Bewertung der Art (FFH-Monitoring), Vs: Vegetationsschicht, St: Status, PA: Autor Phänologie; Ph: Phänologie, Sz: Soziabilität, VS: Vitalitätssystem; V: Vitalität, G: Geschlecht, cf: unsichere Bestimmung, §: Schutz nach BNatSchG, HH: Rote Liste Hamburg, Nds: Rote Liste Niedersachsen, SH: Rote Liste Schleswig-Holstein, D: Rote Liste Deutschland