

Erhebungsbogen

B

| | | | |
|----------------------------|--------------------------|---|------------------|
| Projekt | Biotopkartierung Hamburg | Interne Nr. | 67236 |
| | | DK5 DK5-GK | 8026 8028 |
| Handlungsbedarf | Nein | DK5 - Name | Bergedorf |
| Bearbeitung | RIN | Biotop-Nr. alt | 32 47 |
| Räumliche Abbildung | Fläche | Kartierung | 22.06.2006 |
| Anzahl Abschnitte | 4 | Fläche / Länge [m²/m] | 31746,3684 |
| | | Breite (lineare Abb.) [m] | |

Gesetzlicher Schutz **kein gesetzl. Schutz** **kein gesetzlich geschütztes Biotop** **Schutz nur teilweise** **Nein**

| | | |
|---------------------------|---|--|
| Gesamtbewertung | 6 | Wertvoll |
| – Alter | 5 | Biotop mittleren Alters, 20 bis 50 Jahre |
| – Belastungsgrad | 6 | Flächenhaft geringe oder örtlich stärkere oder Vorbelastung mit deutlichem Einfluß |
| – Ökolog. Funktion | 7 | Sehr hohe Bedeutung in einem Biotopkomplex, für den lokalen Biotopverbund oder als Puffer |
| – Seltenheit | 6 | Seltener Biotoptyp, ohne seltene oder bedrohte Pflges., ungesättigtes Artenspektrum, reliktsche RL-Arten |

Bestandsbeschreibung

Junger Pionierwald überwiegend aus Erlen (Bäume ca. 6-8 m hoch). Vermutlich früher landwirtschaftlich genutzt, da noch die Beetgrabenstruktur im Bestand erkennbar ist. Die Gräben sind aber stark beschattet und fast ohne Wasser. Randlich verläuft ein Fußweg mit begleitenden Säumen aus Brennesseln und Brombeeren. Die östlichen Abschnitte sind jüngere Brachen, die von dichten Weiden-Brombeer-Gebüsch eingegrenzt werden.

Vorkommen an Biotoptypen

| 1 | TF | Typ | HF | F.Anteil |
|---|--------|------------------------------|----|--------------------|
| 2 | BTYP | Biotoptyp | | - gesetzl. Grundl. |
| 3 | Zusatz | Zusatz zum Biotoptypen | | |
| 4 | LRT | Lebensraumtyp | | |
| 1 | 1 | | Ja | 70 % |
| 2 | WPZ | Sonstiger Pionierwald (2000) | | |
| 1 | 2 | | | 30 % |
| 2 | HRR | Ruderalgebüsch (2000) | | |

Räumliche Lage

| | | | |
|---------------------------|--|--|--|
| Lagebeschreibung | südlich Brookdeich | | |
| Nachbarnutzung/en | Gewerbe und sonstige städtische Bebauung | | |
| Rechtswert (X) | 581085 | Hochwert (Y) | 5926403 |
| Bezirk | Bergedorf | Naturraum | Vier- und Marschlande (673.10) |
| Stadtteil (OT-Nr.) | Bergedorf (603) | Gemarkung | Bergedorf (603) |
| Digitaler Grünplan | <input checked="" type="checkbox"/> Hafengesamtgebiet | <input type="checkbox"/> Ramsargebiet | <input type="checkbox"/> EG-Vogelschutzgeb. |
| Ausgleichsflächen | <input type="checkbox"/> Biosphärenreservat | <input type="checkbox"/> Nationalpark | <input type="checkbox"/> |
| NSG / ND / LSG | | | |
| FFH-GEBIET | | | |
| Wasserschutzgebiet | | | |

Erhebungsbogen

B

| | | | |
|----------------------------|--------------------------|---|------------------|
| Projekt | Biotopkartierung Hamburg | Interne Nr. | 67236 |
| | | DK5 DK5-GK | 8026 8028 |
| Handlungsbedarf | Nein | DK5 - Name | Bergedorf |
| Bearbeitung | RIN | Biotop-Nr. alt | 32 47 |
| Räumliche Abbildung | Fläche | Kartierung | 22.06.2006 |
| Anzahl Abschnitte | 4 | Fläche / Länge [m²/m] | 31746,3684 |
| | | Breite (lineare Abb.) [m] | |

Räumliche Lage

Karte

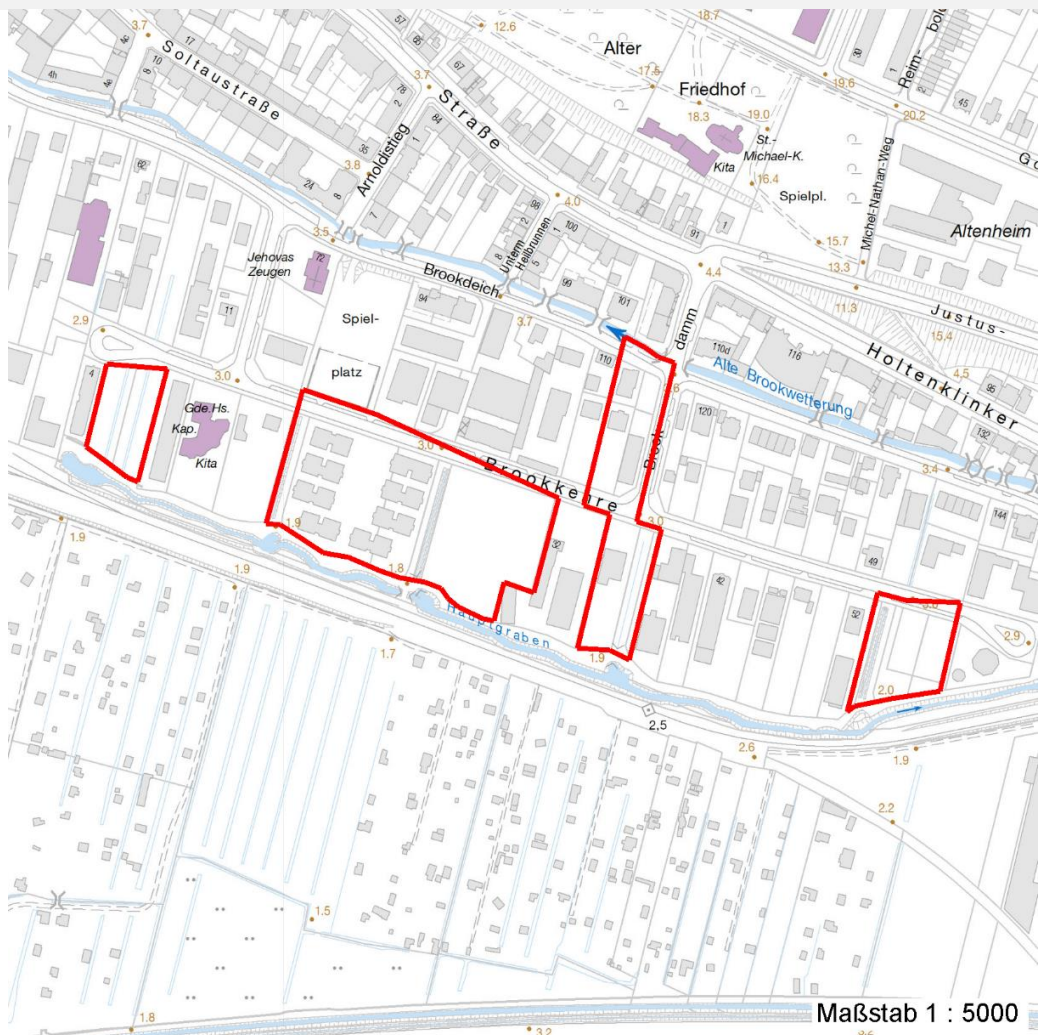

Weitere Erhebungsbögen

| Interne Nr. | Interne Nr. Zuordnung | DK5 | Biotop-Nr. | Kartierung | Zuordnung | DK5 (GK) | Biotop-Nr. (alt) |
|-------------|-----------------------|------|------------|------------|-----------|----------|------------------|
| 67236 | 93892 | 8026 | 345 | 20.08.2015 | N | | |
| 67236 | 93893 | 8026 | 346 | 20.08.2015 | N | | |
| 67236 | 93895 | 8026 | 347 | 20.08.2015 | N | | |
| 67236 | 93902 | 8026 | 353 | 20.08.2015 | N | | |

Zuordnung: N = nachfolgende Kartierung, K = weitere Kartierungen (zeitlich vorher oder nachher)

Foto

| Interne Nr. | Index | Dateiname | Aufnahmerichtung |
|-------------|-------|----------------------|------------------|
| 7697 | 0 | 8026_32_220606_1.JPG | |

Erhebungsbogen

B

| | | | |
|----------------------------|--------------------------|---|------------------|
| Projekt | Biotopkartierung Hamburg | Interne Nr. | 67236 |
| | | DK5 DK5-GK | 8026 8028 |
| Handlungsbedarf | Nein | DK5 - Name | Bergedorf |
| Bearbeitung | RIN | Biotop-Nr. alt | 32 47 |
| Räumliche Abbildung | Fläche | Kartierung | 22.06.2006 |
| Anzahl Abschnitte | 4 | Fläche / Länge [m²/m] | 31746,3684 |
| | | Breite (lineare Abb.) [m] | |

Weitere Angaben

| Merkmal | Wert |
|------------------------|---|
| Auswertung | |
| Gefährdung / Einflüsse | Bebauung |
| Wertgesichtspunkte | Entwicklungspotenzial |
| | Naturnahes Element in beeinträchtigter Umgebung |
| Maßnahmen | keine Angaben - 0 |

Foto

| | | |
|-------------------------|----------------------|-------------------------|
| Fotodatei | 8026_32_220606_1.JPG | Fotodatei |
| Bildbeschreibung | | Bildbeschreibung |
| Aufnahmerichtung | | Aufnahmerichtung |



Teilflächenbeschreibung

| | | | |
|-----------------------|------------------------------|---------------------------|------|
| Teilflächentyp | | Teilflächen-Nr. | 1 |
| Biototyp | Sonstiger Pionierwald (2000) | Biototyp | WPZ |
| - Zusatz | | - gesetzl. Grundl. | |
| FFH-LRT | | FFH-LRT | |
| Beschreibung | | Entw.potential LRT | |
| | | Hauptfläche | Ja |
| | | Flächenanteil | 70 % |
| | | FFH-Unters.Fläche | Nein |
| | | Saatgutfläche | Nein |

Erhebungsbogen

B

| | | | | |
|----------------------------|--------------------------|--------------|---|------------------|
| Projekt | Biotopkartierung Hamburg | | Interne Nr. | 67236 |
| | | | DK5 DK5-GK | 8026 8028 |
| Handlungsbedarf | Nein | | DK5 - Name | Bergedorf |
| Bearbeitung | RIN | Kopie | Biotop-Nr. alt | 32 47 |
| Räumliche Abbildung | Fläche | Nein | Kartierung | 22.06.2006 |
| Anzahl Abschnitte | 4 | | Fläche / Länge [m²/m] | 31746,3684 |
| | | | Breite (lineare Abb.) [m] | |

Zeigerwerte der Pflanzenartenliste (Auswertung)

| | | | |
|--------------------|-------------------------------|---|-----|
| Standort | Belichtung | halbsonnig | 6,7 |
| Boden | Feuchte | mäßig feucht und wechselfeucht | 6,4 |
| | Stickstoff (N) | stickstoffreich | 6,9 |
| | Reaktion | schwach sauer | 6,5 |
| Vegetation | Mahdverträglichkeit | mäßig schnittverträglich (erster Schnitt nicht vor 1. Juli) | 5 |
| Zeigerwerte | Futterwert | mäßige Futterqualität | 3,5 |
| | Wechselfeuchteanzeiger | | 4 |
| | Giftpflanzen | | 0 |
| | Überschw.anzeiger | | 6 |

Pflanzenartenliste

| Gruppe / Pflanzenart | MS | M | W | Vs | St | PA | Ph | Sz | VS | V | G | cf | § | Rote Liste | | | |
|--|----|---|---|----|----|----|----|----|----|---|---|----|---|------------|----|----|---|
| | | | | | | | | | | | | | | HH | ND | SH | D |
| Tracheobionta (Gefäßpflanzen) | | | | | | | | | | | | | | | | | |
| Aegopodium podagraria (Giersch) | 7 | X | | - | | | | | | | | | | | | | |
| Alnus glutinosa (Schwarz-Erle) | 7 | X | | - | | | | | | | | | | | | | |
| Calamagrostis epigejos (Land-Reitgras) | 7 | X | | - | | | | | | | | | | | | | |
| Calystegia sepium (Zaun-Winde) | 7 | X | | - | | | | | | | | | | | | | |
| Cornus sanguinea (Roter Hartriegel) | 7 | X | | - | | | | | | | | | | | | | |
| Crepis biennis (Wiesen-Pippau) | 7 | X | | - | | | | | | | | | 2 | | 3 | | |
| Dactylis glomerata (Wiesen-Knäuelgras) | 7 | X | | - | | | | | | | | | | | | | |
| Elymus repens (Gewöhnliche Quecke) | 7 | X | | - | | | | | | | | | | | | | |
| Fallopia japonica (Japanischer Staudenknöterich) | 7 | X | | - | | | | | | | | | | | | | |
| Fallopia sachalinensis (Sachalin-Staudenknöterich) | 7 | X | | - | | | | | | | | | | | | | |
| Fraxinus excelsior (Gewöhnliche Esche) | 7 | X | | - | | | | | | | | | | | | | |
| Glechoma hederacea (Gundermann) | 7 | X | | - | | | | | | | | | | | | | |
| Heracleum mantegazzianum (Riesen-Bärenklau) | 7 | X | | - | | | | | | | | | | | | | |
| Humulus lupulus (Hopfen) | 7 | X | | - | | | | | | | | | | | | | |
| Juglans regia (Echte Walnuss) | 7 | X | | - | | | | | | | | | | | D | | |
| Lolium perenne (Ausdauerndes Weidelgras) | 7 | X | | - | | | | | | | | | | | | | |
| Lonicera periclymenum (Wald-Geißblatt) | 7 | X | | - | | | | | | | | | | | | | |
| Lysimachia nummularia (Pfennigkraut) | 7 | X | | - | | | | | | | | | | | | | |
| Phleum pratense (Wiesen-Lieschgras) | 7 | X | | - | | | | | | | | | | | | | |
| Phragmites australis (Schilf) | 7 | X | | - | | | | | | | | | | | | | |
| Prunus cerasifera (Kirsch-Pflaume) | 7 | X | | - | | | | | | | | | | | | | |
| Prunus domestica (Kultur-Pflaume) | 7 | X | | - | | | | | | | | | | | | | |
| Ranunculus acris (Scharfer Hahnenfuß) | 7 | X | | - | | | | | | | | | | | | | |
| Rubus armeniacus (Armenische Brombeere) | 7 | X | | - | | | | | | | | | | | | | |
| Rubus caesius (Kratzbeere) | 7 | X | | - | | | | | | | | | | | | | |
| Rumex obtusifolius (Stumpfbblätteriger Ampfer) | 7 | X | | - | | | | | | | | | | | | | |
| Salix alba (Silber-Weide) | 7 | X | | - | | | | | | | | | | | | | |
| Salix caprea (Sal-Weide) | 7 | X | | - | | | | | | | | | | | | | |
| Salix cinerea (Grau-Weide) | 7 | X | | - | | | | | | | | | | | | | |
| Salix viminalis (Korb-Weide) | 7 | X | | - | | | | | | | | | | | | | |
| Solidago gigantea (Riesen-Goldrute) | 7 | X | | - | | | | | | | | | | | | | |
| Trifolium pratense (Rot-Klee) | 7 | X | | - | | | | | | | | | | | | | |
| Trifolium repens (Weiß-Klee) | 7 | X | | - | | | | | | | | | | | | | |
| Urtica dioica (Große Brennnessel) | 7 | X | | - | | | | | | | | | | | | | |

Erhebungsbogen

B

| | | | |
|----------------------------|--------------------------|---|------------------|
| Projekt | Biotopkartierung Hamburg | Interne Nr. | 67236 |
| | | DK5 DK5-GK | 8026 8028 |
| Handlungsbedarf | Nein | DK5 - Name | Bergedorf |
| Bearbeitung | RIN | Biotop-Nr. alt | 32 47 |
| Räumliche Abbildung | Fläche | Kartierung | 22.06.2006 |
| Anzahl Abschnitte | 4 | Fläche / Länge [m²/m] | 31746,3684 |
| | | Breite (lineare Abb.) [m] | |

Pflanzenartenliste

| Gruppe / Pflanzenart | MS | M | W | Vs | St | PA | Ph | Sz | VS | V | G | cf | § | Rote Liste | | | |
|--------------------------------|----|---|---|----|----|----|----|----|----|---|---|----|----------|------------|----|----|---|
| | | | | | | | | | | | | | | HH | ND | SH | D |
| Vicia sepium (Zaun-Wicke) | 7 | X | | - | | | | | | | | | | | | | |
| Anzahl Rote Liste Arten | | | | | | | | | | | | | 1 | 2 | | | |
| Anzahl Arten | | | | | | | | | | | | | 35 | | | | |

MS: Mengensystem; M: Mengenangabe, W: Bewertung der Art (FFH-Monitoring), Vs: Vegetationsschicht, St: Status, PA: Autor Phänologie; Ph: Phänologie, Sz: Soziabilität, VS: Vitalitätssystem; V: Vitalität, G: Geschlecht, cf: unsichere Bestimmung, §: Schutz nach BNatSchG, HH: Rote Liste Hamburg, Nds: Rote Liste Niedersachsen, SH: Rote Liste Schleswig-Holstein, D: Rote Liste Deutschland

Teilflächenbeschreibung

| | | | |
|-----------------------|-----------------------|---------------------------|------|
| Teilflächentyp | | Teilflächen-Nr. | 2 |
| Biotoptyp | Ruderalgebüsch (2000) | Biotoptyp | HRR |
| - Zusatz | | - gesetzl. Grundl. | |
| FFH-LRT | | FFH-LRT | |
| Beschreibung | | Entw.potential LRT | |
| | | Hauptfläche | |
| | | Flächenanteil | 30 % |
| | | FFH-Unters.Fläche | Nein |
| | | Saatgutfläche | Nein |