

Erhebungsbogen

B

Projekt	Biotopkartierung Hamburg, Datenbestand aus FoxPro	Interne Nr.	67272	
		DK5 DK5-GK	8026	8028
Handlungsbedarf	Nein	DK5 - Name	Bergedorf	
Bearbeitung	BRA	Biotop-Nr. alt	16	4
Räumliche Abbildung	Fläche	Kartierung	15.09.1992	
Anzahl Abschnitte	1	Fläche / Länge [m²/m]	19918,5787	
		Breite (lineare Abb.) [m]		

Gesetzlicher Schutz kein gesetzl. Schutz **kein gesetzlich geschütztes Biotop** **Schutz nur teilweise** **Nein**

Gesamtbewertung 0 keine Angabe

- Alter
- Belastungsgrad
- Ökolog. Funktion
- Seltenheit

Bestandsbeschreibung

Wenig benutzter Bahndamm mit Aufweitung zu breiter, mager bewachsener Schotterdecke im Westen, beim alten Bergedorfer Güterbahnhof. Im übrigen begleitet von breiten Säumen von ausdauernder Ruderalflur und älteren naturnahen Gehölzen. Bahndämme alter ungenutzter Bahnlinien im Osten des Gebietes und auf dem Westufer des Schleusengrabens sind zu trocken-warmen, mager-ruderal bewachsenen Ersatzbiotopen mit besonderer Eignung als Lebensraum vieler Insekten, insbesondere Bodenröhren bauender Wespen und Wildbienen sowie für Reptilien geworden. Auch einige Pflanzenarten magerer Trockenstandorte finden hier einen Standort. Die teils dichten, dornenreichen, alten Gehölzsäume bieten einigen Vogelarten gute Brutmöglichkeiten.

Wertstufe: 5.

Spezielle Nutzungen: keine

Nutzungsintensität: keine

Vorkommende Pflanzengesellschaften: O.A

Vorkommen an Biotoptypen

1	TF	Typ	HF	F.Anteil
2	BTYP	Biotoptyp	- gesetzl. Grundl.	
3	Zusatz	Zusatz zum Biotoptypen		
4	LRT	Lebensraumtyp		
1	1		Ja	100 %
2	AK	Halbruderale Gras- und Staudenflur (2000)		

Räumliche Lage

Lagebeschreibung	Bahndamm an der AKN			
Nachbarnutzung/en				
Rechtswert (X)	581022	Hochwert (Y)	5926358	
Bezirk	Bergedorf	Naturraum	Vier- und Marschlande (673.10)	
Stadtteil (OT-Nr.)	Bergedorf (603)	Gemarkung	Bergedorf (603)	
Digitaler Grünplan	<input type="checkbox"/> Hafengesamtgebiet	<input type="checkbox"/> Ramsargebiet	<input type="checkbox"/> EG-Vogelschutzgeb.	<input type="checkbox"/>
Ausgleichsflächen	<input checked="" type="checkbox"/> Biosphärenreservat	<input type="checkbox"/> Nationalpark	<input type="checkbox"/>	
NSG / ND / LSG				
FFH-GEBIET				
Wasserschutzgebiet	Curslack/Altengamme [3 / Anteil: 1%]			

Erhebungsbogen

B

Projekt	Biotopkartierung Hamburg, Datenbestand aus FoxPro	Interne Nr.	67272	
		DK5 DK5-GK	8026	8028
		DK5 - Name	Bergedorf	
Handlungsbedarf	Nein	Biotop-Nr. alt	16	4
Bearbeitung	BRA	Kartierung	15.09.1992	
Räumliche Abbildung	Fläche	Fläche / Länge [m²/m]	19918,5787	
Anzahl Abschnitte	1	Breite (lineare Abb.) [m]		

Räumliche Lage

Karte

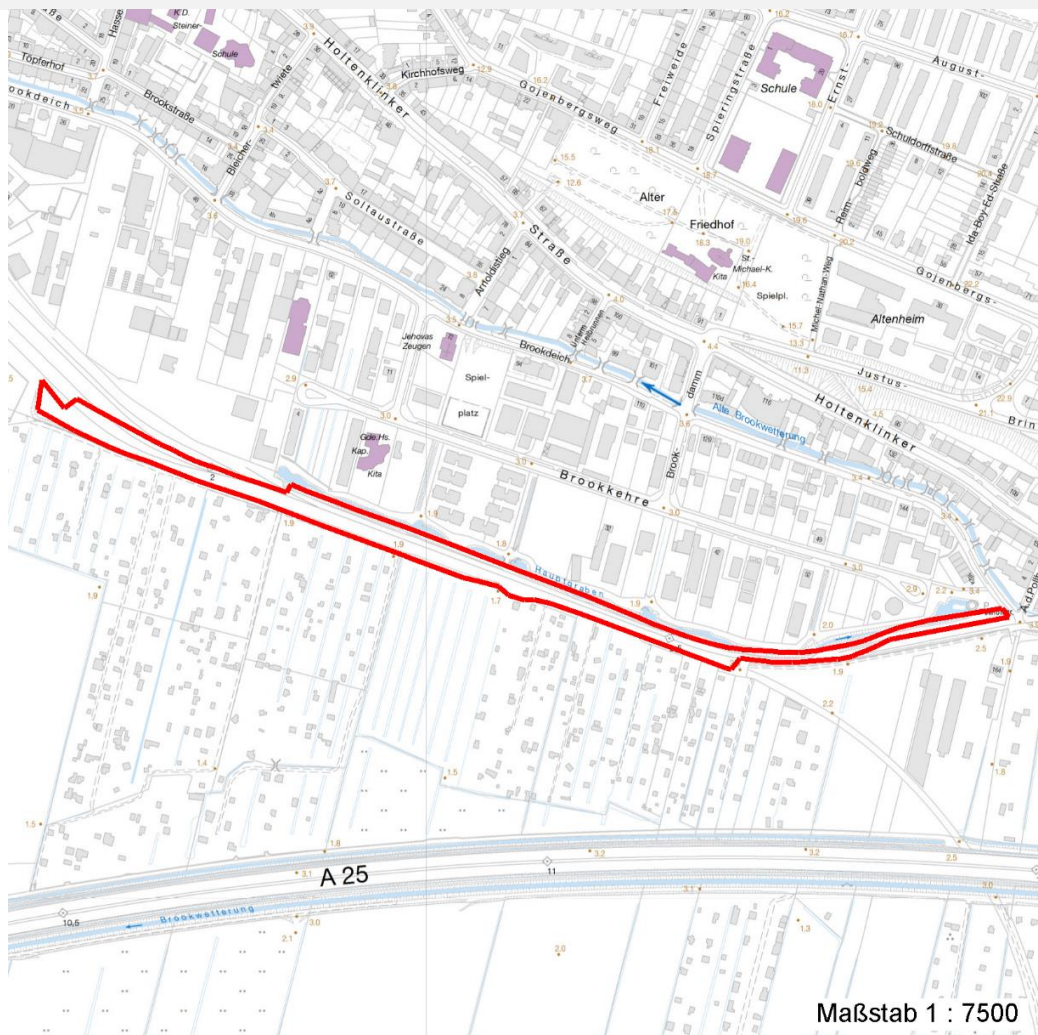

Weitere Erhebungsbögen

Interne Nr.	Interne Nr. Zuordnung	DK5	Biotop-Nr.	Kartierung	Zuordnung	DK5 (GK)	Biotop-Nr. (alt)
67272	67260	8026	16	19.06.1998	K	8028	4
67272	67222	8026	16	22.06.2006	K	8028	4
67272	93899	8026	351	20.08.2015	N		

Zuordnung: N = nachfolgende Kartierung, K = weitere Kartierungen (zeitlich vorher oder nachher)

Weitere Angaben

Merkmal	Wert
Auswertung	
Gefährdung / Einflüsse	Toetung, Vernichtung durch Biozideinsatz
Wertgesichtspunkte	Wichtige oekologische Ausgleichsflaeche

Erhebungsbogen

B

Projekt	Biotopkartierung Hamburg, Datenbestand aus FoxPro	Interne Nr. DK5 DK5-GK	67272 8026	8028
Handlungsbedarf	Nein	DK5 - Name	Bergedorf	
Bearbeitung	BRA	Biotop-Nr. alt	16	4
Räumliche Abbildung	Fläche	Kartierung	15.09.1992	
Anzahl Abschnitte	1	Fläche / Länge [m²/m]	19918,5787	
		Breite (lineare Abb.) [m]		

Teilflächenbeschreibung

Teilflächentyp		Teilflächen-Nr.	1
Biotoptyp	Halbruderale Gras- und Staudenflur (2000)	Biotoptyp	AK
- Zusatz		- gesetzl. Grundl.	
FFH-LRT		FFH-LRT	
Beschreibung		Entw.potential LRT	
		Hauptfläche	Ja
		Flächenanteil	100 %
		FFH-Unters.Fläche	Nein
		Saatgutfläche	Nein

Weitere Angaben

Merkmal	Wert
Standort, Relief	
Relief	Böschung

Zeigerwerte der Pflanzenartenliste (Auswertung)

Standort	Belichtung	halbsonnig	7,1
Boden	Feuchte	frisch und mäßig frisch	4,8
	Stickstoff (N)	mäßig stickstoffarm	5,2
	Reaktion	schwach sauer	5,8
Vegetation	Mahdverträglichkeit	schnittempfindlich bis mäßig schnittverträglich	3,7
Zeigerwerte	Futterwert	sehr geringwertiges Futter	2,2
	Wechselfeuchteanzeiger		3
	Giftpflanzen		1
	Überschw.anzeiger		1

Pflanzenartenliste

Gruppe / Pflanzenart	MS	M	W	Vs	St	PA	Ph	Sz	VS	V	G	cf	§	Rote Liste			
														HH	ND	SH	D
Tracheobionta (Gefäßpflanzen)																	
Aegopodium podagraria (Giersch)	7	X		-													
Agrostis capillaris (Rotes Straußgras)	7	X		-													
Alnus glutinosa (Schwarz-Erle)	7	X		-													
Artemisia vulgaris (Gewöhnlicher Beifuß)	7	X		-													
Betula pendula (Hänge-Birke)	7	X		-													
Bromus sterilis (Taubes Trespe)	7	X		-													
Bromus tectorum (Dach-Trespe)	7	X		-													
Calamagrostis epigejos (Land-Reitgras)	7	X		-													
Carex hirta (Behaarte Segge)	7	X		-													
Carex leporina (Hasenfuß-Segge)	7	X		-													
Carex muricata agg. (Artengruppe Sparrige Segge)	7	X		-													
Cerastium semidecandrum (Fünfmänniges Hornkraut)	7	X		-													
Chenopodium album (Weißer Gänsefuß)	7	X		-													

Erhebungsbogen

B

Projekt	Biotopkartierung Hamburg, Datenbestand aus FoxPro		Interne Nr. DK5 DK5-GK	67272 8026	8028
Handlungsbedarf	Nein		DK5 - Name	Bergedorf	
Bearbeitung	BRA	Kopie	Biotop-Nr. alt	16	4
Räumliche Abbildung	Fläche		Kartierung	15.09.1992	
Anzahl Abschnitte	1		Fläche / Länge [m²/m]	19918,5787	
			Breite (lineare Abb.) [m]		

Pflanzenartenliste

Gruppe / Pflanzenart	MS	M	W	Vs	St	PA	Ph	Sz	VS	V	G	cf	§	Rote Liste			
														HH	ND	SH	D
Chenopodium polyspermum (Vielsamiger Gänsefuß)	7	X		-													
Corynephorus canescens (Silbergras)	7	X		-										3			V
Crataegus monogyna (Eingrifflicher Weißdorn)	7	X		-													
Daucus carota (Wilde Möhre)	7	X		-													
Epilobium angustifolium (Schmalblättriges Weidenröschen)	7	X		-													
Festuca gigantea (Riesen-Schwingel)	7	X		-													
Hedera helix (Efeu)	7	X		-													
Hieracium umbellatum (Dolden-Habichtskraut)	7	X		-										2			V
Hypericum perforatum (Echtes Johanniskraut)	7	X		-													
Medicago lupulina (Hopfenklee)	7	X		-													
Melilotus albus (Weißer Steinklee)	7	X		-													
Oenothera biennis agg. (Artengruppe Gewöhnliche Nachtkerze)	7	X		-													
Phragmites australis (Schilf)	7	X		-													
Plantago major (Breit-Wegerich)	7	X		-													
Polygonum aviculare (Vogel-Knöterich)	7	X		-													
Populus balsamifera (Balsam Pappel)	7	X		-													
Quercus robur (Stiel-Eiche)	7	X		-													
Rosa canina (Hunds-Rose)	7	X		-													
Rubus fruticosus agg. (Artengruppe Echte Brombeere)	7	X		-													
Senecio viscosus (Klebriges Greiskraut)	7	X		-													
Setaria viridis (Grüne Borstenhirse)	7	X		-													
Solidago gigantea (Riesen-Goldrute)	7	X		-													
Tanacetum vulgare (Rainfarn)	7	X		-													
Trifolium arvense (Hasen-Klee)	7	X		-													
Verbascum nigrum (Schwarze Königskerze)	7	X		-													
Anzahl Rote Liste Arten														2	2		
Anzahl Arten														38			

MS: Mengensystem; M: Mengenangabe, W: Bewertung der Art (FFH-Monitoring), Vs: Vegetationsschicht, St: Status, PA: Autor Phänologie; Ph: Phänologie, Sz: Soziabilität, VS: Vitalitätssystem; V: Vitalität, G: Geschlecht, cf: unsichere Bestimmung, §: Schutz nach BNatSchG, HH: Rote Liste Hamburg, Nds: Rote Liste Niedersachsen, SH: Rote Liste Schleswig-Holstein, D: Rote Liste Deutschland