

Erhebungsbogen

B

| | | | |
|----------------------------|--------------------------|---|------------------|
| Projekt | Biotopkartierung Hamburg | Interne Nr. | 66499 |
| | | DK5 DK5-GK | 8020 8222 |
| Handlungsbedarf | Nein | DK5 - Name | Neuengamme-Süd |
| Bearbeitung | BRA | Biotop-Nr. alt | 92 91 |
| Räumliche Abbildung | Fläche | Kartierung | 05.10.1997 |
| Anzahl Abschnitte | 2 | Fläche / Länge [m²/m] | 18054,0272 |
| | | Breite (lineare Abb.) [m] | |

Gesetzlicher Schutz **_ kein gesetzl. Schutz kein gesetzlich geschütztes Biotop** **Schutz nur teilweise** **Nein**

Gesamtbewertung 6 Wertvoll

- Alter
- Belastungsgrad
- Ökolog. Funktion
- Seltenheit

Bestandsbeschreibung

Angaben von 1982 wenig verändert übernommen:
 Grünland meist intensiv genutzt, aber wahrscheinlich trotzdem wichtig als Brutgebiet für Grünlandvögel. Marschwiesen, mit eingesäten Wiesengräsern, sowie Honiggras und Glatthafer, außerdem Weiß-Klee, Löwenzahn, Gänseblümchen, Kriechender Hahnenfuß und Gänsefingerkraut.

2 Flächen

Vorkommen an Biotoptypen

| 1 | TF | Typ | HF | F.Anteil |
|---|----------|--|--------------------|----------|
| 2 | BTYP | Biotoptyp | - gesetzl. Grundl. | |
| 3 | Zusatz | Zusatz zum Biotoptypen | | |
| 4 | LRT | Lebensraumtyp | | |
| 1 | 1 | | Ja | 100 % |
| 2 | GMM | Wiesen-Fuchsschwanz-Wiesen (2000) | | |
| 4 | kein LRT | kein Lebensraumtyp nach FFH-Richtlinie | | |

Räumliche Lage

| | | | |
|---------------------------|--|--|--|
| Lagebeschreibung | Nordwestecke des Kartenblattes | | |
| Nachbarnutzung/en | Gartenbaubetriebe | | |
| Rechtswert (X) | 582018 | Hochwert (Y) | 5921925 |
| Bezirk | Bergedorf | Naturraum | Vier- und Marschlande (673.10) |
| Stadtteil (OT-Nr.) | Neuengamme (606) | Gemarkung | Neuengamme (610) |
| Digitaler Grünplan | <input type="checkbox"/> Hafengesamtgebiet | <input type="checkbox"/> Ramsargebiet | <input type="checkbox"/> EG-Vogelschutzgeb. |
| Ausgleichsflächen | <input type="checkbox"/> Biosphärenreservat | <input type="checkbox"/> Nationalpark | <input type="checkbox"/> |
| NSG / ND / LSG | LSG Neuengamme [HH-2023 / Anteil: 60%] | | |
| FFH-GEBIET | | | |
| Wasserschutzgebiet | | | |

Erhebungsbogen

B

| | | | |
|----------------------------|--------------------------|---|----------------|
| Projekt | Biotopkartierung Hamburg | Interne Nr. | 66499 |
| | | DK5 DK5-GK | 8020 8222 |
| Handlungsbedarf | Nein | DK5 - Name | Neuengamme-Süd |
| Bearbeitung | BRA | Biotop-Nr. alt | 92 91 |
| Räumliche Abbildung | Fläche | Kartierung | 05.10.1997 |
| Anzahl Abschnitte | 2 | Fläche / Länge [m²/m] | 18054,0272 |
| | | Breite (lineare Abb.) [m] | |

Räumliche Lage

Karte

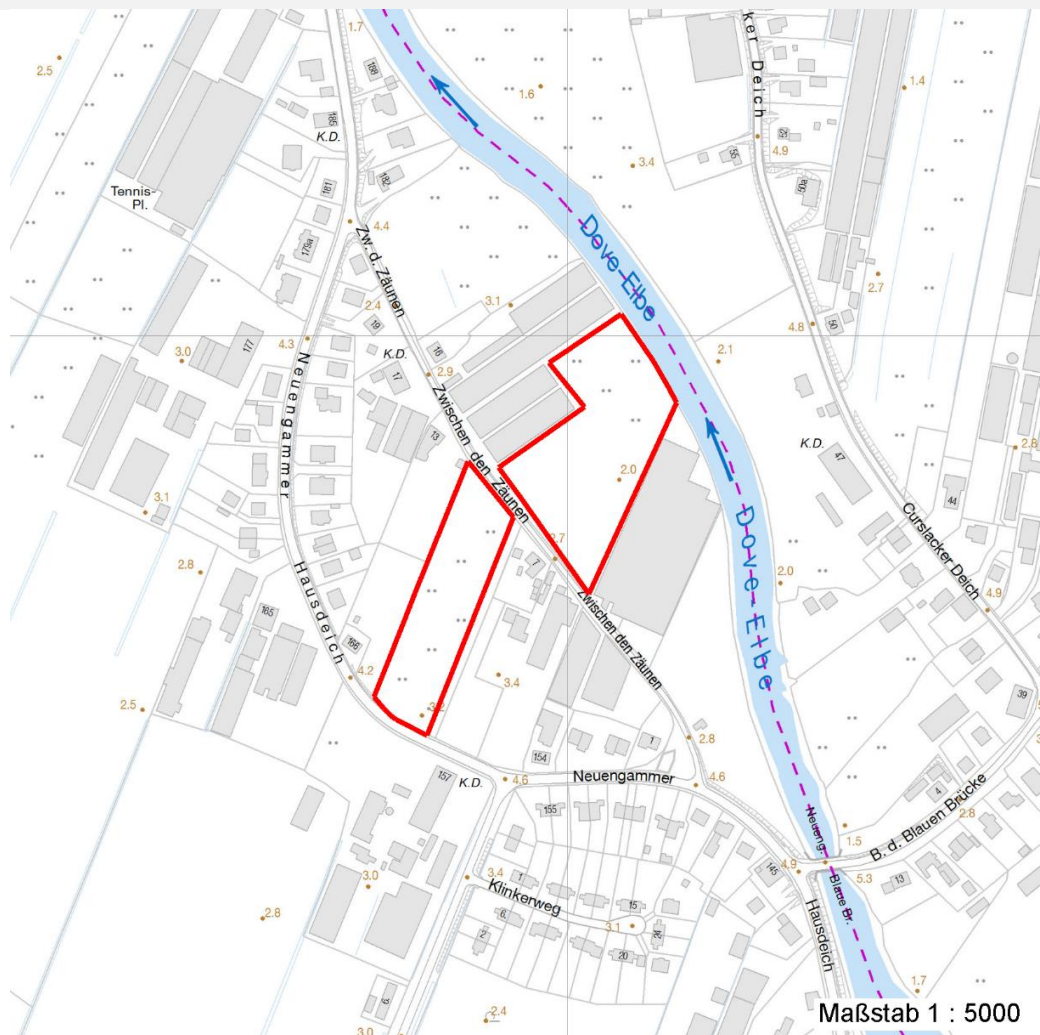

Weitere Erhebungsbögen

| Interne Nr. | Interne Nr. Zuordnung | DK5 | Biotop-Nr. | Kartierung | Zuordnung | DK5 (GK) | Biotop-Nr. (alt) |
|-------------|-----------------------|------|------------|------------|-----------|----------|------------------|
| 66499 | 74656 | 9999 | 3712 | 15.09.1982 | < | 8222 | 2 |

Zuordnung: N = nachfolgende Kartierung, K = weitere Kartierungen (zeitlich vorher oder nachher)

Weitere Angaben

| Merkmal | Wert |
|----------------------------------|--|
| Auswertung | |
| Gefährdung / Einflüsse | Intensivierung der Nutzung, Entwässerung |
| Wertgesichtspunkte | Potentiell artenreiches Grünland |
| zoologisch bedeutsame Strukturen | Blütenreiche Fluren |
| | Spontane Vegetation jeder Form |
| Bedeutung für Tiergruppe | Insekten |
| | Vögel |

Erhebungsbogen

B

| | | | |
|----------------------------|--------------------------|---|------------------|
| Projekt | Biotopkartierung Hamburg | Interne Nr. | 66499 |
| | | DK5 DK5-GK | 8020 8222 |
| Handlungsbedarf | Nein | DK5 - Name | Neuengamme-Süd |
| Bearbeitung | BRA | Biotop-Nr. alt | 92 91 |
| Räumliche Abbildung | Fläche | Kartierung | 05.10.1997 |
| Anzahl Abschnitte | 2 | Fläche / Länge [m²/m] | 18054,0272 |
| | | Breite (lineare Abb.) [m] | |

Weitere Angaben

| Merkmal | Wert |
|-----------|---|
| Maßnahmen | Extensive Grünlandnutzung, Kein Umbruch, geringe Düngung, keine Einsaat, kein Pestizideinsatz |

Teilflächenbeschreibung

| | | | |
|-----------------------|--|---------------------------|----------|
| Teilflächentyp | | Teilflächen-Nr. | 1 |
| Biotoptyp | Wiesen-Fuchsschwanz-Wiesen (2000) | Biotoptyp | GMM |
| - Zusatz | | - gesetzl. Grundl. | |
| FFH-LRT | kein Lebensraumtyp nach FFH-Richtlinie | FFH-LRT | kein LRT |
| Beschreibung | | Entw.potential LRT | |
| | | Hauptfläche | Ja |
| | | Flächenanteil | 100 % |
| | | FFH-Unters.Fläche | Nein |
| | | Saatgutfläche | Nein |

Zeigerwerte der Pflanzenartenliste (Auswertung)

| | | | |
|--------------------|-------------------------------|--------------------------------|-----|
| Standort | Belichtung | halbsonnig | 7,3 |
| Boden | Feuchte | mäßig feucht und wechselfeucht | 5,6 |
| | Stickstoff (N) | stickstoffreich | 6,7 |
| | Reaktion | neutral | 6,5 |
| Vegetation | Mahdverträglichkeit | gut schnittverträglich | 6,7 |
| Zeigerwerte | Futterwert | geringwertiges Futter | 3,4 |
| | Wechselfeuchteanzeiger | | 2 |
| | Giftpflanzen | | 0 |
| | Überschw.anzeiger | | 1 |

Pflanzenartenliste

| Gruppe / Pflanzenart | MS | M | W | Vs | St | PA | Ph | Sz | VS | V | G | cf | § | Rote Liste | | | |
|--|----|---|---|----|----|----|----|----|----|---|---|----|---|------------|----|----|---|
| | | | | | | | | | | | | | | HH | ND | SH | D |
| Tracheobionta (Gefäßpflanzen) | | | | | | | | | | | | | | | | | |
| Alopecurus geniculatus (Knick-Fuchsschwanz) | 7 | X | | - | | | | | | | | | | | | | |
| Alopecurus pratensis (Wiesen-Fuchsschwanz) | 7 | X | | - | | | | | | | | | | | | | |
| Arrhenatherum elatius (Glatthafer) | 7 | X | | - | | | | | | | | | | | | | |
| Bellis perennis (Ausdauerndes Gänseblümchen) | 7 | X | | - | | | | | | | | | | | | | |
| Cirsium arvense (Acker-Kratzdistel) | 7 | X | | - | | | | | | | | | | | | | |
| Cirsium vulgare (Gewöhnliche Kratzdistel) | 7 | X | | - | | | | | | | | | | | | | |
| Holcus lanatus (Wolliges Honiggras) | 7 | X | | - | | | | | | | | | | | | | |
| Lolium perenne (Ausdauerndes Weidelgras) | 7 | X | | - | | | | | | | | | | | | | |
| Phleum pratense (Wiesen-Lieschgras) | 7 | X | | - | | | | | | | | | | | | | |
| Plantago major (Breit-Wegerich) | 7 | X | | - | | | | | | | | | | | | | |
| Poa pratensis (Wiesen-Rispengras) | 7 | X | | - | | | | | | | | | | | | | |
| Polygonum aviculare (Vogel-Knöterich) | 7 | X | | - | | | | | | | | | | | | | |
| Potentilla anserina (Gänse-Fingerkraut) | 7 | X | | - | | | | | | | | | | | | | |
| Ranunculus acris (Scharfer Hahnenfuß) | 7 | X | | - | | | | | | | | | | | | | |

Erhebungsbogen

B

| | | | |
|----------------------------|--------------------------|---|------------------|
| Projekt | Biotopkartierung Hamburg | Interne Nr. | 66499 |
| | | DK5 DK5-GK | 8020 8222 |
| Handlungsbedarf | Nein | DK5 - Name | Neuengamme-Süd |
| Bearbeitung | BRA | Biotop-Nr. alt | 92 91 |
| Räumliche Abbildung | Fläche | Kartierung | 05.10.1997 |
| Anzahl Abschnitte | 2 | Fläche / Länge [m²/m] | 18054,0272 |
| | | Breite (lineare Abb.) [m] | |

Pflanzenartenliste

| Gruppe / Pflanzenart | MS | M | W | Vs | St | PA | Ph | Sz | VS | V | G | cf | § | Rote Liste | | | |
|--|----|---|---|----|----|----|----|----|----|---|---|----|---|------------|----|----|---|
| | | | | | | | | | | | | | | HH | ND | SH | D |
| Ranunculus repens (Kriechender Hahnenfuß) | 7 | X | | - | | | | | | | | | | | | | |
| Rumex obtusifolius (Stumpfblätriger Ampfer) | 7 | X | | - | | | | | | | | | | | | | |
| Scorzoneroïdes autumnalis (Herbst-Löwenzahn) | 7 | X | | - | | | | | | | | | | | | | |
| Stellaria media (Vogelmiere) | 7 | X | | - | | | | | | | | | | | | | |
| Taraxacum spec. (Löwenzahn) | 7 | X | | - | | | | | | | | | | | | | |
| Trifolium repens (Weiß-Klee) | 7 | X | | - | | | | | | | | | | | | | |

Anzahl Rote Liste Arten

Anzahl Arten 20

MS: Mengensystem; M: Mengenangabe, W: Bewertung der Art (FFH-Monitoring), Vs: Vegetationsschicht, St: Status, PA: Autor Phänologie; Ph: Phänologie, Sz: Soziabilität, VS: Vitalitätssystem; V: Vitalität, G: Geschlecht, cf: unsichere Bestimmung, §: Schutz nach BNatSchG, HH: Rote Liste Hamburg, Nds: Rote Liste Niedersachsen, SH: Rote Liste Schleswig-Holstein, D: Rote Liste Deutschland