

Erhebungsbogen

B

| | | | |
|----------------------------|--------------------------|---|------------------|
| Projekt | Biotopkartierung Hamburg | Interne Nr. | 66529 |
| | | DK5 DK5-GK | 8020 8022 |
| Handlungsbedarf | Nein | DK5 - Name | Neuengamme-Süd |
| Bearbeitung | RIN | Biotop-Nr. alt | 34 46 |
| Räumliche Abbildung | Fläche | Kartierung | 27.07.2005 |
| Anzahl Abschnitte | 1 | Fläche / Länge [m²/m] | 3999,9207 |
| | | Breite (lineare Abb.) [m] | |

Gesetzlicher Schutz **_ kein gesetzl. Schutz kein gesetzlich geschütztes Biotop** **Schutz nur teilweise** **Nein**

| | | |
|---------------------------|---|--|
| Gesamtbewertung | 5 | Noch wertvoll, gut entwicklungsfähig |
| – Alter | 4 | Biotop mittleren Alters, 10 bis 20 Jahre |
| – Belastungsgrad | 6 | Flächenhaft geringe oder örtlich stärkere oder Vorbelastung mit deutlichem Einfluß |
| – Ökolog. Funktion | 5 | Bedeutung in einem Biotopkomplex, für den lokalen Biotopverbund oder als Puffer |
| – Seltenheit | 4 | Verbr. Biotoptyp ohne biotoptypische Artenvielfalt, Ubiquisten |

Bestandsbeschreibung

Fortgeschrittene Grünlandbrache an der Gose-Elbe mit beginnender Schilfsukzession.

Vorkommen an Biotoptypen

| 1 | TF | Typ | HF | F.Anteil |
|---|----------|--|----|--------------------|
| 2 | BTYP | Biotoptyp | | - gesetzl. Grundl. |
| 3 | Zusatz | Zusatz zum Biotoptypen | | |
| 4 | LRT | Lebensraumtyp | | |
| 1 | 1 | | Ja | 90 % |
| 2 | AKF | Halbruderale Gras- und Staudenflur feuchter Standorte (2000) | | |
| 1 | 2 | | | 10 % |
| 2 | NRS | Schilf-Röhricht (2000) | | |
| 4 | kein LRT | kein Lebensraumtyp nach FFH-Richtlinie | | |

Räumliche Lage

| | | | |
|---------------------------|--|--|--|
| Lagebeschreibung | an der Gose-Elbe | | |
| Nachbarnutzung/en | Brache, dörfliche Bebauung, Gewässer | | |
| Rechtswert (X) | 580116 | Hochwert (Y) | 5920528 |
| Bezirk | Bergedorf | Naturraum | Vier- und Marschlande (673.10) |
| Stadtteil (OT-Nr.) | Kirchwerder (607) | Gemarkung | Kirchwerder (607) |
| Digitaler Grünplan | <input type="checkbox"/> Hafengesamtgebiet | <input type="checkbox"/> Ramsargebiet | <input type="checkbox"/> EG-Vogelschutzgeb. |
| Ausgleichsflächen | <input type="checkbox"/> Biosphärenreservat | <input type="checkbox"/> Nationalpark | <input type="checkbox"/> |
| NSG / ND / LSG | LSG Kirchwerder [HH-2017 / Anteil: 100%] | | |
| FFH-GEBIET | | | |
| Wasserschutzgebiet | | | |

Erhebungsbogen

B

| | | | |
|----------------------------|--------------------------|---|----------------|
| Projekt | Biotopkartierung Hamburg | Interne Nr. | 66529 |
| | | DK5 DK5-GK | 8020 8022 |
| Handlungsbedarf | Nein | DK5 - Name | Neuengamme-Süd |
| Bearbeitung | RIN | Biotop-Nr. alt | 34 46 |
| Räumliche Abbildung | Fläche | Kartierung | 27.07.2005 |
| Anzahl Abschnitte | 1 | Fläche / Länge [m²/m] | 3999,9207 |
| | | Breite (lineare Abb.) [m] | |

Räumliche Lage

Karte

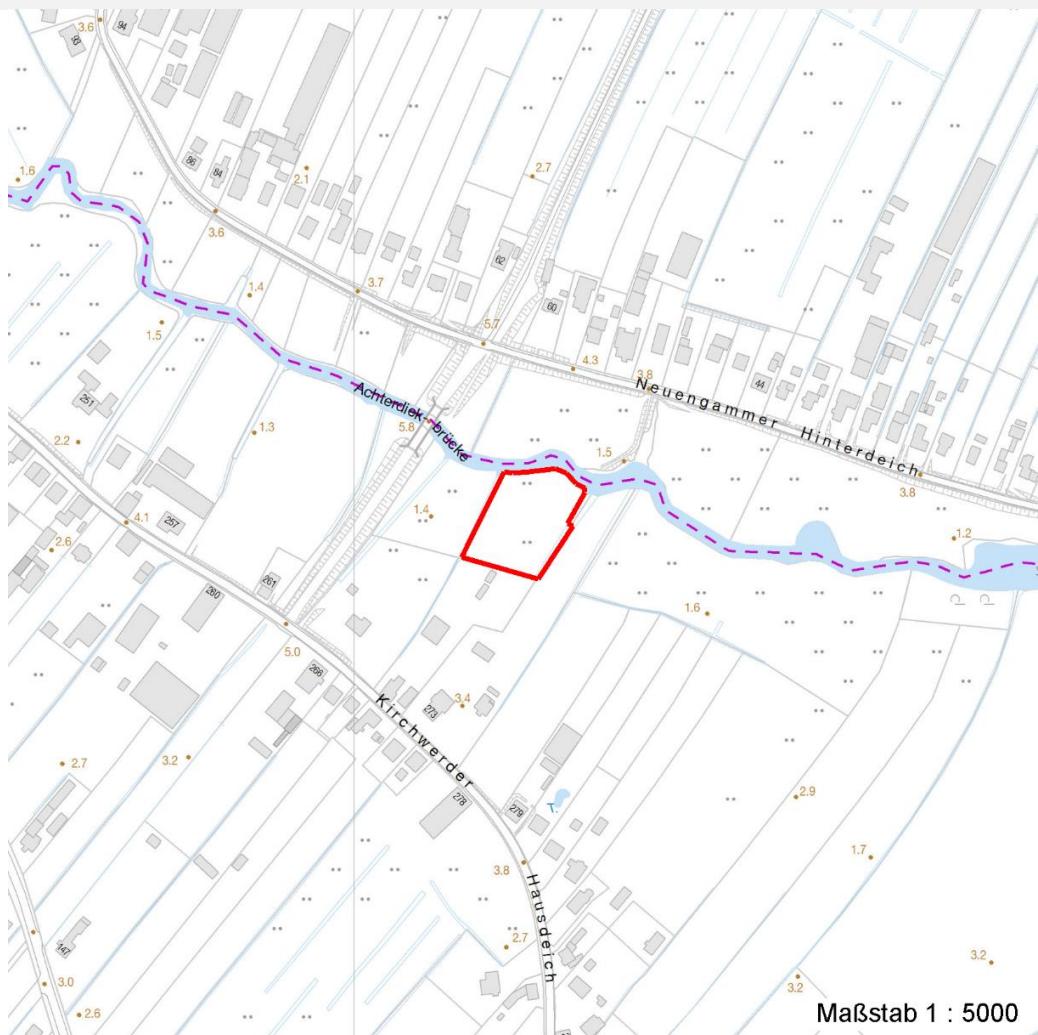

Weitere Erhebungsbögen

| Interne Nr. | Interne Nr. Zuordnung | DK5 | Biotop-Nr. | Kartierung | Zuordnung | DK5 (GK) | Biotop-Nr. (alt) |
|-------------|-----------------------|------|------------|------------|-----------|----------|------------------|
| 66529 | 89020 | 8020 | 154 | 02.09.2014 | N | | |

Zuordnung: N = nachfolgende Kartierung, K = weitere Kartierungen (zeitlich vorher oder nachher)

Foto

| Interne Nr. | Index | Dateiname | Aufnahmerichtung |
|-------------|-------|----------------------|------------------|
| 4960 | 0 | 8020_34_270705_1.JPG | |

Weitere Angaben

| Merkmal | Wert |
|------------------------|---------------------------------|
| Auswertung | |
| Gefährdung / Einflüsse | Aufgabe der Nutzung oder Pflege |
| Wertgesichtspunkte | Entwicklungspotenzial |

Erhebungsbogen

B

| | | | |
|----------------------------|--------------------------|---|------------------|
| Projekt | Biotopkartierung Hamburg | Interne Nr. | 66529 |
| | | DK5 DK5-GK | 8020 8022 |
| Handlungsbedarf | Nein | DK5 - Name | Neuengamme-Süd |
| Bearbeitung | RIN | Biotop-Nr. alt | 34 46 |
| Räumliche Abbildung | Fläche | Kartierung | 27.07.2005 |
| Anzahl Abschnitte | 1 | Fläche / Länge [m²/m] | 3999,9207 |
| | | Breite (lineare Abb.) [m] | |

Weitere Angaben

| Merkmal | Wert |
|-----------|---|
| Maßnahmen | Frühere Nutzung / Pflege wieder aufnehmen - 4.19 Zweischritt-Wiesennutzung - 4.2 |

Foto

| | | | |
|-------------------------|----------------------|-------------------------|--|
| Fotodatei | 8020_34_270705_1.JPG | Fotodatei | |
| Bildbeschreibung | | Bildbeschreibung | |
| Aufnahmerichtung | | Aufnahmerichtung | |



Teilflächenbeschreibung

| | | | |
|-----------------------|--|---------------------------|------|
| Teilflächentyp | | Teilflächen-Nr. | 1 |
| Biotoptyp | Halbruderale Gras- und Staudenflur feuchter Standorte (2000) | Biotoptyp | AKF |
| - Zusatz | | - gesetzl. Grundl. | |
| FFH-LRT | | FFH-LRT | |
| Beschreibung | | Entw.potential LRT | |
| | | Hauptfläche | Ja |
| | | Flächenanteil | 90 % |
| | | FFH-Unters.Fläche | Nein |
| | | Saatgutfläche | Nein |

Erhebungsbogen

B

| | | | | | |
|----------------------------|--------------------------|--------------|---|----------------|------|
| Projekt | Biotopkartierung Hamburg | | Interne Nr. | 66529 | |
| | | | DK5 DK5-GK | 8020 | 8022 |
| Handlungsbedarf | Nein | | DK5 - Name | Neuengamme-Süd | |
| Bearbeitung | RIN | Kopie | Biotop-Nr. alt | 34 | 46 |
| Räumliche Abbildung | Fläche | Nein | Kartierung | 27.07.2005 | |
| Anzahl Abschnitte | 1 | | Fläche / Länge [m²/m] | 3999,9207 | |
| | | | Breite (lineare Abb.) [m] | | |

Zeigerwerte der Pflanzenartenliste (Auswertung)

| | | | |
|--------------------|-------------------------------|--|-----|
| Standort | Belichtung | halbsonnig | 7,3 |
| Boden | Feuchte | feucht | 7,2 |
| | Stickstoff (N) | stickstoffreich | 7 |
| | Reaktion | schwach sauer | 6,4 |
| Vegetation | Mahdverträglichkeit | mäßig bis gut schnittverträglich (erster Schnitt nicht vor Mitte Juni) | 5,6 |
| Zeigerwerte | Futterwert | sehr geringwertiges Futter | 2,1 |
| | Wechselfeuchteanzeiger | | 3 |
| | Giftpflanzen | | 0 |
| | Überschw.anzeiger | | 0 |

Pflanzenartenliste

| Gruppe / Pflanzenart | MS | M | W | Vs | St | PA | Ph | Sz | VS | V | G | cf | § | Rote Liste | | | |
|---|----|---|---|----|----|----|----|----|----|---|---|----|---|------------|----|----|---|
| | | | | | | | | | | | | | | HH | ND | SH | D |
| Tracheobionta (Gefäßpflanzen) | | | | | | | | | | | | | | | | | |
| Arctium minus (Kleine Klette) | 7 | X | | - | | | | | | | | | | | | | |
| Arrhenatherum elatius (Glatthafer) | 7 | X | | - | | | | | | | | | | | | | |
| Cirsium arvense (Acker-Kratzdistel) | 7 | X | | - | | | | | | | | | | | | | |
| Glechoma hederacea (Gundermann) | 7 | X | | - | | | | | | | | | | | | | |
| Glyceria maxima (Wasser-Schwaden) | 7 | X | | - | | | | | | | | | | | | | |
| Holcus lanatus (Wolliges Honiggras) | 7 | X | | - | | | | | | | | | | | | | |
| Juncus effusus (Flatter-Binse) | 7 | X | | - | | | | | | | | | | | | | |
| Lotus pedunculatus (Sumpf-Hornklee) | 7 | X | | - | | | | | | | | | | | V | | |
| Lythrum salicaria (Blut-Weiderich) | 7 | X | | - | | | | | | | | | | | | | |
| Phragmites australis (Schilf) | 7 | X | | - | | | | | | | | | | | | | |
| Poa trivialis (Gewöhnliches Rispengras) | 7 | X | | - | | | | | | | | | | | | | |
| Potentilla anserina (Gänse-Fingerkraut) | 7 | X | | - | | | | | | | | | | | | | |
| Ranunculus acris (Scharfer Hahnenfuß) | 7 | X | | - | | | | | | | | | | | | | |
| Ranunculus repens (Kriechender Hahnenfuß) | 7 | X | | - | | | | | | | | | | | | | |
| Rorippa amphibia (Wasser-Sumpfkresse) | 7 | X | | - | | | | | | | | | | | | | |
| Rumex obtusifolius (Stumpfbläättriger Ampfer) | 7 | X | | - | | | | | | | | | | | | | |
| Urtica dioica (Große Brennessel) | 7 | X | | - | | | | | | | | | | | | | |
| Anzahl Rote Liste Arten | | | | | | | | | | | | | | 1 | | | |
| Anzahl Arten | | | | | | | | | | | | | | 17 | | | |

MS: Mengensystem; M: Mengenangabe, W: Bewertung der Art (FFH-Monitoring), Vs: Vegetationsschicht, St: Status, PA: Autor Phänologie; Ph: Phänologie, Sz: Soziabilität, VS: Vitalitätssystem; V: Vitalität, G: Geschlecht, cf: unsichere Bestimmung, §: Schutz nach BNatSchG, HH: Rote Liste Hamburg, Nds: Rote Liste Niedersachsen, SH: Rote Liste Schleswig-Holstein, D: Rote Liste Deutschland

Teilflächenbeschreibung

| | | | |
|-----------------------|--|---------------------------|----------|
| Teilflächentyp | | Teilflächen-Nr. | 2 |
| Biotoptyp | Schilf-Röhricht (2000) | Biotoptyp | NRS |
| - Zusatz | | - gesetzl. Grundl. | |
| FFH-LRT | kein Lebensraumtyp nach FFH-Richtlinie | FFH-LRT | kein LRT |
| Beschreibung | | Entw.potential LRT | |
| | | Hauptfläche | |
| | | Flächenanteil | 10 % |
| | | FFH-Unters.Fläche | Nein |
| | | Saatgutfläche | Nein |

| | | | | | |
|----------------------------|--------------------------|--------------|------|---|------------------|
| Projekt | Biotopkartierung Hamburg | | | Interne Nr. | 66529 |
| | | | | DK5 DK5-GK | 8020 8022 |
| | | | | DK5 - Name | Neuengamme-Süd |
| Handlungsbedarf | Nein | | | Biotop-Nr. alt | 34 46 |
| Bearbeitung | RIN | Kopie | Nein | Kartierung | 27.07.2005 |
| Räumliche Abbildung | Fläche | | | Fläche / Länge [m²/m] | 3999,9207 |
| Anzahl Abschnitte | 1 | | | Breite (lineare Abb.) [m] | |