

Erhebungsbogen

B

Projekt	Naturschutzgroßprojekt	Interne Nr.	110801
		DK5 DK5-GK	8020
Handlungsbedarf	Nein	DK5 - Name	Neuengamme-Süd
Bearbeitung	RIN	Biotop-Nr. alt	263
Räumliche Abbildung	Fläche	Kartierung	04.10.2018
Anzahl Abschnitte	2	Fläche / Länge [m²/m]	26697,7119
		Breite (lineare Abb.) [m]	

Gesetzlicher Schutz	§ 14 (2) 2.3 Feldgehölze	Schutz nur teilweise	Nein
----------------------------	--------------------------	-----------------------------	-------------

Gesamtbewertung	6 Wertvoll
– Alter	7 Biotop hohen Alters, 100 bis 200 Jahre
– Belastungsgrad	6 Flächenhaft geringe oder örtlich stärkere oder Vorbelastung mit deutlichem Einfluß
– Ökolog. Funktion	6 Hohe Bedeutung in einem Biotopkomplex, für den lokalen Biotopverbund oder als Puffer
– Seltenheit	6 Seltener Biotoptyp, ohne seltene oder bedrohte Pflges., ungesättigtes Artenspektrum, reliktsische RL-Arten

Bestandsbeschreibung

Abschnitt des ehemaligen Marschbahndamms, der sich 1 - 3 m über das angrenzende Gelände erhebt, und auf dem in der Mitte ein Asphaltweg verläuft (wurde als eigener Biototyp erfasst). Der Weg hat ca. 1 m breite, regelmäßig gemähte Bankette mit wiesenartige Vegetation. Daran schließen sich beidseitig je 6-8 m breite Gehölzstreifen auf den Böschungen an. Sie wurden ursprünglich mal gepflanzt, haben sich aber inzwischen naturnah entwickelt. Häufig kommen Eichen und Birken in der lückigen Baumschicht vor. In der Strauchschicht wächst vor allem Weißdorn. Dazwischen haben sich bereichsweise Landröhrichte ausgebildet.

Vorkommen an Biototypen

1	TF	Typ	HF	F.Anteil
2	BTYP	Biototyp		- gesetzl. Grundl.
3	Zusatz	Zusatz zum Biototypen		
4	LRT	Lebensraumtyp		
1	1		Ja	100 %
2	HGZ	Sonstiges Kleingehölz (2018)		(§ 14 (2) 2.3)

Räumliche Lage

Lagebeschreibung	nördlich des Neuengammer Hinterdeichs		
Nachbarnutzung/en	Grünland, Acker, Wohnbebauung		
Rechtswert (X)	580290	Hochwert (Y)	5921059
Bezirk	Bergedorf	Naturraum	Vier- und Marschlande (673.10)
Stadtteil (OT-Nr.)	Neuengamme (606)	Gemarkung	Neuengamme (610)
Digitaler Grünplan	<input checked="" type="checkbox"/> Hafengesamtgebiet	<input type="checkbox"/> Ramsargebiet	<input type="checkbox"/> EG-Vogelschutzgeb.
Ausgleichsflächen	<input type="checkbox"/> Biosphärenreservat	<input type="checkbox"/> Nationalpark	<input type="checkbox"/>
NSG / ND / LSG			
FFH-GEBIET			
Wasserschutzgebiet			

Erhebungsbogen

B

Projekt	Naturschutzgroßprojekt	Interne Nr.	110801
		DK5 DK5-GK	8020
Handlungsbedarf	Nein	DK5 - Name	Neuengamme-Süd
Bearbeitung	RIN	Biotop-Nr. alt	263
Räumliche Abbildung	Fläche	Kartierung	04.10.2018
Anzahl Abschnitte	2	Fläche / Länge [m²/m]	26697,7119
		Breite (lineare Abb.) [m]	

Räumliche Lage

Karte

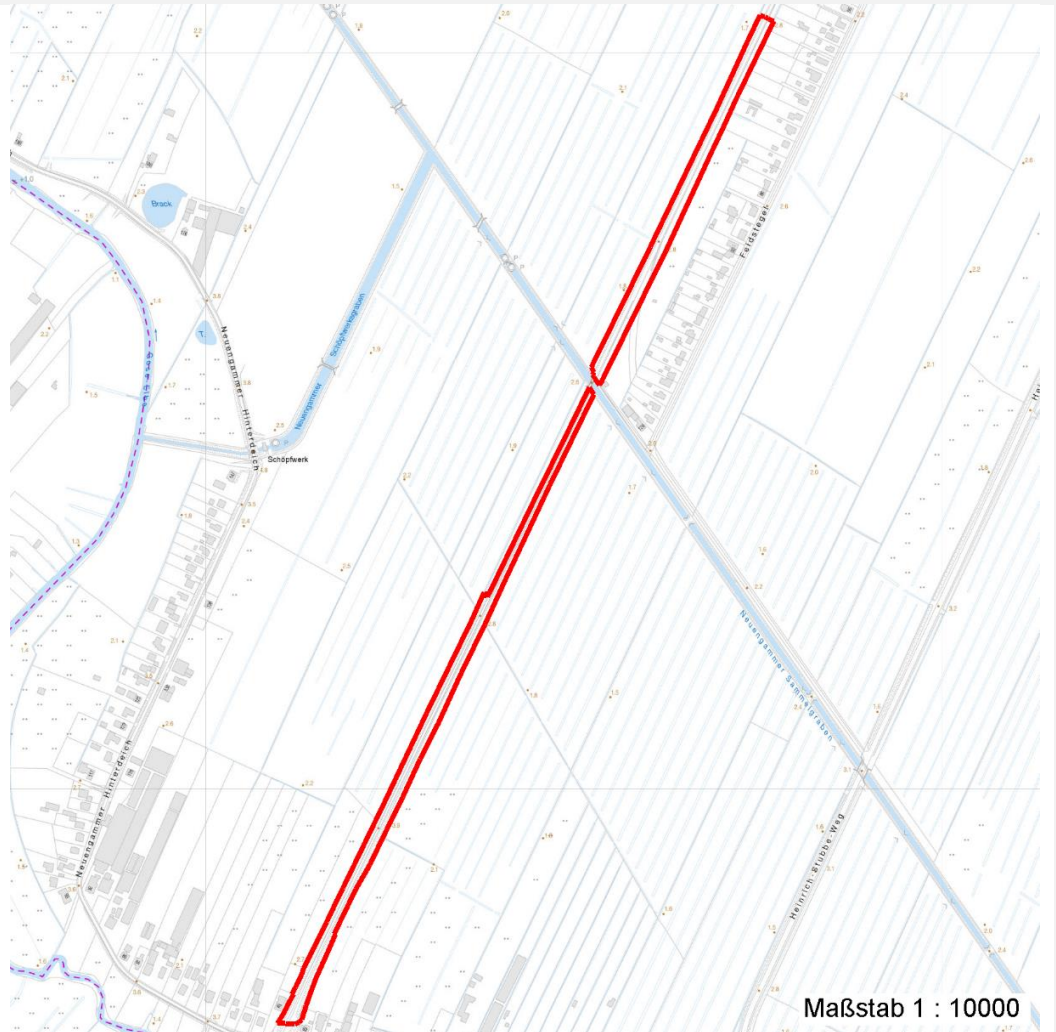

Weitere Erhebungsbögen

Interne Nr.	Interne Nr. Zuordnung	DK5	Biotop-Nr.	Kartierung	Zuordnung	DK5 (GK)	Biotop-Nr. (alt)
110801	89040	8020	174	02.09.2014	/		
110801	89043	8020	177	02.09.2014	/		
110801	89045	8020	179	02.09.2014	/		
110801	89046	8020	180	02.09.2014	/		
110801	89047	8020	181	02.09.2014	/		
110801	89501	8020	261	24.10.2014	/		

Zuordnung: N = nachfolgende Kartierung, K = weitere Kartierungen (zeitlich vorher oder nachher)

Foto

Interne Nr.	Index	Dateiname	Aufnahmerichtung
60708	0	8020_263_041018_1.JPG	

Erhebungsbogen

B

Projekt	Naturschutzgroßprojekt	Interne Nr.	110801
		DK5 DK5-GK	8020
Handlungsbedarf	Nein	DK5 - Name	Neuengamme-Süd
Bearbeitung	RIN	Biotop-Nr. alt	263
Räumliche Abbildung	Fläche	Kartierung	04.10.2018
Anzahl Abschnitte	2	Fläche / Länge [m²/m]	26697,7119
		Breite (lineare Abb.) [m]	

Foto

Fotodatei 8020_263_041018_1.JPG
Bildbeschreibung k.A.
Aufnahmerichtung

Fotodatei
Bildbeschreibung
Aufnahmerichtung



Teilflächenbeschreibung

Teilflächentyp		Teilflächen-Nr.	1
Biototyp	Sonstiges Kleingehölz (2018)	Biototyp	HGZ
- Zusatz		- gesetzl. Grundl.	(§ 14 (2) 2.3)
FFH-LRT		FFH-LRT	
Beschreibung		Entw.potential LRT	
		Hauptfläche	Ja
		Flächenanteil	100 %
		FFH-Unters.Fläche	Nein
		Saatgutfläche	Nein

Erhebungsbogen

B

Projekt	Naturschutzgroßprojekt	Interne Nr.	110801
		DK5 DK5-GK	8020
Handlungsbedarf	Nein	DK5 - Name	Neuengamme-Süd
Bearbeitung	RIN	Biotop-Nr. alt	263
Räumliche Abbildung	Fläche	Kartierung	04.10.2018
Anzahl Abschnitte	2	Fläche / Länge [m²/m]	26697,7119
		Breite (lineare Abb.) [m]	

Zeigerwerte der Pflanzenartenliste (Auswertung)

Standort	Belichtung	halbsonnig bis halbschattig	6,3
Boden	Feuchte	frisch und mäßig frisch	5,3
	Stickstoff (N)	mäßig stickstoffarm bis stickstoffreich	6,4
	Reaktion	neutral	7,4
Vegetation	Mahdverträglichkeit	schnittempfindlich bis mäßig schnittverträglich	3,8
Zeigerwerte	Futterwert	geringwertiges Futter	3,2
	Wechselfeuchteanzeiger		1
	Giftpflanzen		0
	Überschw.anzeiger		2

Pflanzenartenliste

Gruppe / Pflanzenart	MS	M	W	Vs	St	PA	Ph	Sz	VS	V	G	cf	§	Rote Liste			
														HH	ND	SH	D
Tracheobionta (Gefäßpflanzen)																	
Acer pseudoplatanus (Berg-Ahorn)	7	w															
Aesculus hippocastanum (Gewöhnliche Rosskastanie)	7	w															
Alliaria petiolata (Knoblauchsrauke)	7	z															
Alnus glutinosa (Schwarz-Erle)	7	w															
Anthriscus sylvestris (Wiesen-Kerbel)	7	z															
Betula pendula (Hänge-Birke)	7	z															
Crataegus monogyna (Eingrifflicher Weißdorn)	7	h															
Dactylis glomerata (Wiesen-Knäuelgras)	7	z															
Festuca rubra (Rot-Schwingel)	7	w															
Fraxinus excelsior (Gewöhnliche Esche)	7	w															
Geum urbanum (Echte Nelkenwurz)	7	h															
Glechoma hederacea (Gundermann)	7	z															
Humulus lupulus (Hopfen)	7	w															
Lonicera tatarica (Tatarische Heckenkirsche)	7	w			K												
Malus domestica (Kultur-Apfel)	7	w															
Phragmites australis (Schilf)	7	z															
Plantago lanceolata (Spitz-Wegerich)	7	w															
Populus tremula (Zitter-Pappel)	7	w															
Prunus avium (Vogel-Kirsche)	7	w															
Quercus robur (Stiel-Eiche)	7	h															
Rosa canina (Hunds-Rose)	7	z															
Rubus caesius (Kratzbeere)	7	z															
Salix cinerea (Grau-Weide)	7	w															
Sambucus nigra (Schwarzer Holunder)	7	w															
Sorbus intermedia (Schwedische Mehlbeere)	7	w			K										R		
Taraxacum spec. (Löwenzahn)	7	z															
Urtica dioica (Große Brennessel)	7	z															
														Anzahl Rote Liste Arten		1	
														Anzahl Arten		27	

MS: Mengensystem; M: Mengenangabe, W: Bewertung der Art (FFH-Monitoring), Vs: Vegetationsschicht, St: Status, PA: Autor Phänologie; Ph: Phänologie, Sz: Soziabilität, VS: Vitalitätssystem; V: Vitalität, G: Geschlecht, cf: unsichere Bestimmung, §: Schutz nach BNatSchG, HH: Rote Liste Hamburg, Nds: Rote Liste Niedersachsen, SH: Rote Liste Schleswig-Holstein, D: Rote Liste Deutschland