

Erhebungsbogen

B

| | | | |
|----------------------------|--------------------------|---|------------------|
| Projekt | Biotopkartierung Hamburg | Interne Nr. | 65795 |
| | | DK5 DK5-GK | 8016 8018 |
| Handlungsbedarf | Nein | DK5 - Name | Riepenburg |
| Bearbeitung | BUC | Biotop-Nr. alt | 8 12 |
| Räumliche Abbildung | Fläche | Kartierung | 23.06.2000 |
| Anzahl Abschnitte | 2 | Fläche / Länge [m²/m] | 8040,3936 |
| | | Breite (lineare Abb.) [m] | |

Gesetzlicher Schutz **_ kein gesetzl. Schutz kein gesetzlich geschütztes Biotop** **Schutz nur teilweise** **Nein**

| | | |
|---------------------------|---|--|
| Gesamtbewertung | 5 | Noch wertvoll, gut entwicklungsfähig |
| – Alter | 6 | Biotop mittleren Alters, 50 bis 100 Jahre |
| – Belastungsgrad | 3 | Flächenhafte starke Belastung |
| – Ökolog. Funktion | 7 | Sehr hohe Bedeutung in einem Biotopkomplex, für den lokalen Biotopverbund oder als Puffer |
| – Seltenheit | 6 | Seltener Biotoptyp, ohne seltene oder bedrohte Pflges., ungesättigtes Artenspektrum, reliktsche RL-Arten |

Bestandsbeschreibung

Nicht sehr artenreiche Wetzern von ca. 2,5 m Breite mit gut ausgebildeter Schwimmpflanzenvegetation aus Wasser- u. Teichlinsen. Der schmale Röhrichtsraum wird geprägt von Großem Schwaden und Flußampfer. Oberhalb der Wasserlinie wird regelmäßig gemäht, sodass sich hauptsächlich Wiesengräser und -kräuter entwickelt haben. Eine artenreiche Hochstaudenflur fehlt. Lediglich an einem kleinen abgehängten Seitenarm kurz vor der Einmündung des Kraueler Sammelgrabens, konnte sich eine artenreiche Röhricht- und Hochstaudenflur entwickeln. Der östliche Abschnitt ist schmaler und Erlenbestanden.

Vorkommen an Biotoptypen

| 1 | TF | Typ | HF | F.Anteil |
|---|--------|-----------------------------|----|--------------------|
| 2 | BTYP | Biotoptyp | | - gesetzl. Grundl. |
| 3 | Zusatz | Zusatz zum Biotoptypen | | |
| 4 | LRT | Lebensraumtyp | | |
| 1 | 1 | | Ja | 100 % |
| 2 | FLH | Wetzern, Hauptgraben (2000) | | |

Räumliche Lage

| | | | |
|---------------------------|--|--|--|
| Lagebeschreibung | "Kraueler Elbe" | | |
| Nachbarnutzung/en | Überwiegend Gartenbau, vereinzelt Grünland und Kleingärten | | |
| Rechtswert (X) | 581283 | Hochwert (Y) | 5917778 |
| Bezirk | Bergedorf | Naturraum | Vier- und Marschlande (673.10) |
| Stadtteil (OT-Nr.) | Kirchwerder (607) | Gemarkung | Neuengamme (610) |
| Digitaler Grünplan | <input type="checkbox"/> Hafengesamtgebiet | <input type="checkbox"/> Ramsargebiet | <input type="checkbox"/> EG-Vogelschutzgeb. |
| Ausgleichsflächen | <input checked="" type="checkbox"/> Biosphärenreservat | <input type="checkbox"/> Nationalpark | <input type="checkbox"/> |
| NSG / ND / LSG | LSG Neuengamme [HH-2023 / Anteil: 62%], LSG Ost-Krauel [HH-2030 / Anteil: 38%] | | |
| FFH-GEBIET | | | |
| Wasserschutzgebiet | | | |

Erhebungsbogen

B

| | | | | |
|----------------------------|--------------------------|---|-------------|------|
| Projekt | Biotopkartierung Hamburg | Interne Nr. | 65795 | |
| | | DK5 DK5-GK | 8016 | 8018 |
| Handlungsbedarf | Nein | DK5 - Name | Riepenburg | |
| Bearbeitung | BUC | Biotop-Nr. alt | 8 | 12 |
| Räumliche Abbildung | Fläche | Kartierung | 23.06.2000 | |
| Anzahl Abschnitte | 2 | Fläche / Länge [m²/m] | 8040,3936 | |
| | | Breite (lineare Abb.) [m] | | |

Räumliche Lage

Karte

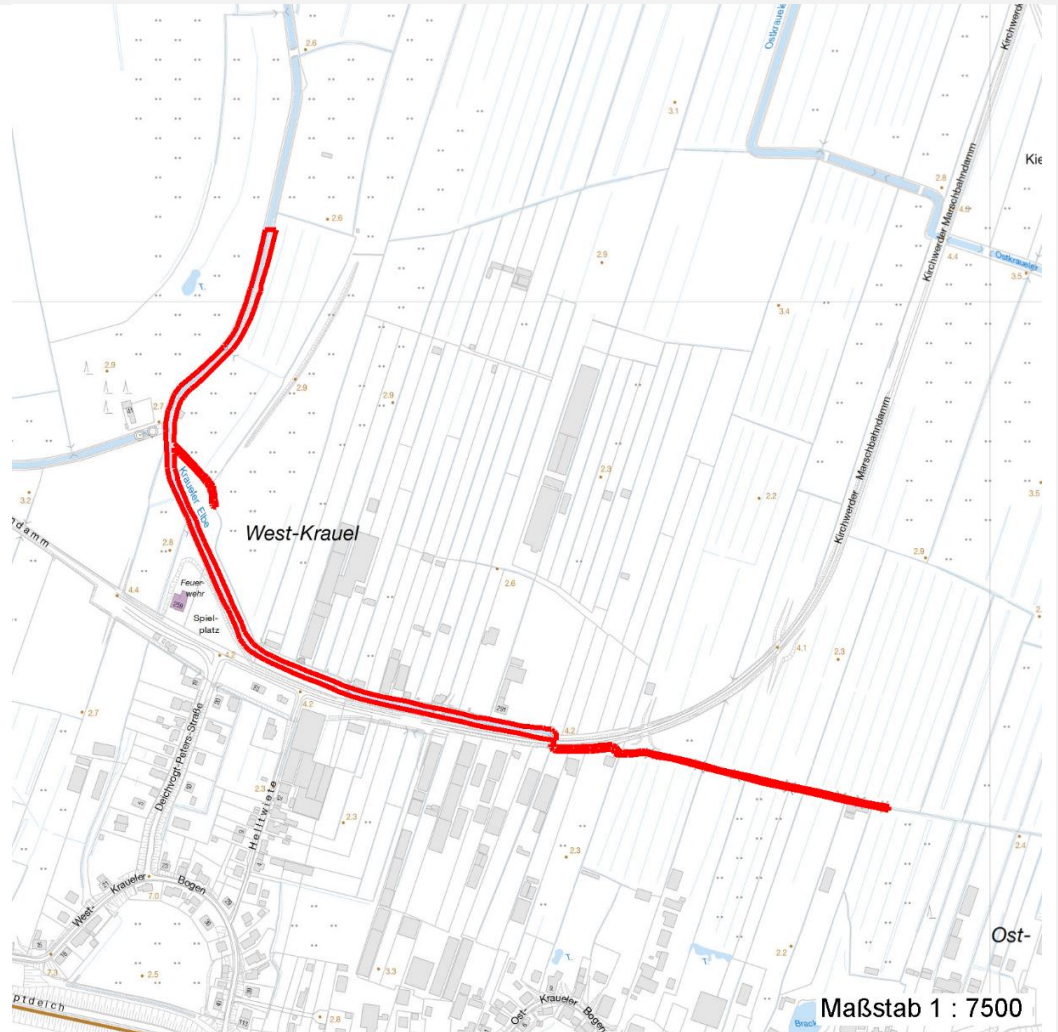

Weitere Erhebungsbögen

| Interne Nr. | Interne Nr. Zuordnung | DK5 | Biotop-Nr. | Kartierung | Zuordnung | DK5 (GK) | Biotop-Nr. (alt) |
|-------------|-----------------------|------|------------|------------|-----------|----------|------------------|
| 65795 | 65796 | 8016 | 8 | 15.05.2007 | K | 8018 | 12 |
| 65795 | 65796 | 8016 | 8 | 15.05.2007 | N | 8018 | 12 |
| 65795 | 65879 | 8016 | 128 | 03.08.2007 | N | 8018 | 47 |

Zuordnung: N = nachfolgende Kartierung, K = weitere Kartierungen (zeitlich vorher oder nachher)

Foto

| Interne Nr. | Index | Dateiname | Aufnahmerichtung |
|-------------|-------|---------------------|------------------|
| 45056 | 0 | 8016_8_230600_1.JPG | |
| 45057 | 0 | 8016_8_230600_2.JPG | |
| 45058 | 0 | 8016_8_230600_3.JPG | |

Erhebungsbogen

B

| | | | |
|----------------------------|--------------------------|---|------------------|
| Projekt | Biotopkartierung Hamburg | Interne Nr. | 65795 |
| | | DK5 DK5-GK | 8016 8018 |
| Handlungsbedarf | Nein | DK5 - Name | Riepenburg |
| Bearbeitung | BUC | Biotop-Nr. alt | 8 12 |
| Räumliche Abbildung | Fläche | Kartierung | 23.06.2000 |
| Anzahl Abschnitte | 2 | Fläche / Länge [m²/m] | 8040,3936 |
| | | Breite (lineare Abb.) [m] | |

Weitere Angaben

| Merkmal | Wert |
|----------------------------------|----------------------------------|
| Auswertung | |
| Gefährdung / Einflüsse | Ueberduengung |
| Wertgesichtspunkte | Schwimblattvegetation |
| | Unterwasservegetation |
| zoologisch bedeutsame Strukturen | Kleingewässer |
| Bedeutung für Tiergruppe | Fische |
| Maßnahmen | Erhöhung der Strukturvielfalt |
| | Extensivierung der Böschungsmahd |
| Größe | |
| Breite | 2.50 m |

Foto

| | | | |
|-------------------------|---------------------|-------------------------|---------------------|
| Fotodatei | 8016_8_230600_1.JPG | Fotodatei | 8016_8_230600_2.JPG |
| Bildbeschreibung | k.A. | Bildbeschreibung | k.A. |
| Aufnahmerichtung | | Aufnahmerichtung | |



Foto

| | | | |
|-------------------------|---------------------|-------------------------|--|
| Fotodatei | 8016_8_230600_3.JPG | Fotodatei | |
| Bildbeschreibung | k.A. | Bildbeschreibung | |
| Aufnahmerichtung | | Aufnahmerichtung | |



Erhebungsbogen

B

| | | | |
|----------------------------|--------------------------|---|------------------|
| Projekt | Biotopkartierung Hamburg | Interne Nr. | 65795 |
| | | DK5 DK5-GK | 8016 8018 |
| Handlungsbedarf | Nein | DK5 - Name | Riepenburg |
| Bearbeitung | BUC | Biotop-Nr. alt | 8 12 |
| Räumliche Abbildung | Fläche | Kartierung | 23.06.2000 |
| Anzahl Abschnitte | 2 | Fläche / Länge [m²/m] | 8040,3936 |
| | | Breite (lineare Abb.) [m] | |

Teilflächenbeschreibung

| | | | |
|-----------------------|-----------------------------|---------------------------|-------|
| Teilflächentyp | | Teilflächen-Nr. | 1 |
| Biotoptyp | Wettern, Hauptgraben (2000) | Biotoptyp | FLH |
| - Zusatz | | - gesetzl. Grundl. | |
| FFH-LRT | | FFH-LRT | |
| Beschreibung | | Entw.potential LRT | |
| | | Hauptfläche | Ja |
| | | Flächenanteil | 100 % |
| | | FFH-Unters.Fläche | Nein |
| | | Saatgutfläche | Nein |

Weitere Angaben

| Merkmal | Wert |
|---------------------------|------------------------------|
| Boden | |
| Feuchte | 11 - flaches Gewässer |
| Stickstoffgehalt | 7 - stickstoffreich |
| Gebietszuordnung | |
| Gebietsbezeichnung | Kraueler Elbe |
| Gewässer | |
| Böschungshöhe | 1.00 m |
| Gewässertiefe | 1.00 m |
| Länge | 1450.00 m |
| Breite | 2.50 m |
| Wasserführung | w - wechselnde Wasserstände |
| Strömung | r - ruhig fließend |
| Trübung | k - klar, keine Trübung |
| Färbung | schwärzlich |
| Geruch | geruchlos |
| Standort, Relief | |
| Relief | Wettern |
| Böschungsneigung | steil - 1:1 bis 1:2 |
| Ausrichtung | FL - flach, keine Exposition |
| Belichtung | 7 - halbsonnig |
| Luft | keine Besonderheiten |
| Veg. - Deckg./Ant. | |
| Gesamt | 50 % |
| 1. Krautschicht | 100 % |

Erhebungsbogen

B

| | | | |
|----------------------------|--------------------------|---|------------------|
| Projekt | Biotopkartierung Hamburg | Interne Nr. | 65795 |
| | | DK5 DK5-GK | 8016 8018 |
| Handlungsbedarf | Nein | DK5 - Name | Riepenburg |
| Bearbeitung | BUC | Biotop-Nr. alt | 8 12 |
| Räumliche Abbildung | Fläche | Kartierung | 23.06.2000 |
| Anzahl Abschnitte | 2 | Fläche / Länge [m²/m] | 8040,3936 |
| | | Breite (lineare Abb.) [m] | |

Zeigerwerte der Pflanzenartenliste (Auswertung)

| | | | |
|--------------------|-------------------------------|---|-----|
| Standort | Belichtung | halbsonnig | 6,9 |
| Boden | Feuchte | sehr naß | 9,2 |
| | Stickstoff (N) | mäßig stickstoffarm bis stickstoffreich | 5,9 |
| | Reaktion | neutral | 6,7 |
| Vegetation | Mahdverträglichkeit | mäßig schnittverträglich (erster Schnitt nicht vor 1. Juli) | 4,9 |
| Zeigerwerte | Futterwert | fast wertloses Futter | 1,4 |
| | Wechselfeuchteanzeiger | | 4 |
| | Giftpflanzen | | 5 |
| | Überschw.anzeiger | | 6 |

Pflanzenartenliste

| Gruppe / Pflanzenart | MS | M | W | Vs | St | PA | Ph | Sz | VS | V | G | cf | § | Rote Liste | | | |
|--|----|---|---|----|----|----|----|----|----|---|---|----|---|------------|----------|----------|----------|
| | | | | | | | | | | | | | | HH | ND | SH | D |
| Tracheobionta (Gefäßpflanzen) | | | | | | | | | | | | | | | | | |
| Agrostis stolonifera (Ausläufer-Straußgras) | 7 | X | | - | | | | | | | | | | | | | |
| Alisma plantago-aquatica (Gewöhnlicher Froschlöffel) | 7 | X | | - | | | | | | | | | | | | | |
| Alnus glutinosa (Schwarz-Erle) | 7 | w | | - | | | | | | | | | | | | | |
| Callitriche spec. (Wasserstern) | 7 | X | | - | | | | | | | | | | | | | |
| Caltha palustris (Sumpf-Dotterblume) | 7 | X | | - | | | | | | | | | 3 | 3 | V | V | |
| Cardamine amara (Bitteres Schaumkraut) | 7 | X | | - | | | | | | | | | V | | V | | |
| Carex spec. (Segge) | 7 | X | | - | | | | | | | | | | | | | |
| Carex vulpina (Fuchs-Segge) | 7 | X | | - | | | | | | | | | 2 | 3 | 3 | V | |
| Elodea canadensis (Kanadische Wasserpest) | 7 | X | | - | | | | | | | | | | | | | |
| Equisetum palustre (Sumpf-Schachtelhalm) | 7 | X | | - | | | | | | | | | | | | | |
| Filipendula ulmaria (Mädesüß) | 7 | X | | - | | | | | | | | | | | | | |
| Glyceria fluitans (Flutender Schwaden) | 7 | X | | - | | | | | | | | | | | | | |
| Glyceria maxima (Wasser-Schwaden) | 7 | X | | - | | | | | | | | | | | | | |
| Iris pseudacorus (Gelbe Schwertlilie) | 7 | X | | - | | | | | | | | | b | | | | |
| Lemna minor (Kleine Wasserlinse) | 7 | X | | - | | | | | | | | | | | | | |
| Lotus pedunculatus (Sumpf-Hornklee) | 7 | X | | - | | | | | | | | | | | | V | |
| Lysimachia nummularia (Pfennigkraut) | 7 | X | | - | | | | | | | | | | | | | |
| Myosotis scorpioides (Sumpf-Vergissmeinnicht) | 7 | X | | - | | | | | | | | | | | | V | |
| Myriophyllum spicatum (Ähriges Tausendblatt) | 7 | X | | - | | | | | | | | | | 3 | | V | |
| Potamogeton crispus (Krauses Laichkraut) | 7 | X | | - | | | | | | | | | | | | | |
| Ranunculus repens (Kriechender Hahnenfuß) | 7 | X | | - | | | | | | | | | | | | | |
| Rumex hydrolapathum (Fluss-Ampfer) | 7 | X | | - | | | | | | | | | | | | | |
| Scirpus sylvaticus (Wald-Simse) | 7 | X | | - | | | | | | | | | | | | V | |
| Spirodela polyrhiza (Vielwurzlige Teichlinse) | 7 | X | | - | | | | | | | | | | | | | |
| Typha latifolia (Breitblättriger Rohrkolben) | 7 | X | | - | | | | | | | | | | | | | |
| Anzahl Rote Liste Arten | | | | | | | | | | | | | | 4 | 2 | 7 | 2 |
| Anzahl Arten | | | | | | | | | | | | | | 25 | | | |

MS: Mengensystem; M: Mengenangabe, W: Bewertung der Art (FFH-Monitoring), Vs: Vegetationsschicht, St: Status, PA: Autor Phänologie; Ph: Phänologie, Sz: Soziabilität, VS: Vitalitätssystem; V: Vitalität, G: Geschlecht, cf: unsichere Bestimmung, §: Schutz nach BNatSchG, HH: Rote Liste Hamburg, Nds: Rote Liste Niedersachsen, SH: Rote Liste Schleswig-Holstein, D: Rote Liste Deutschland