

# Erhebungsbogen

**B**

|                            |  |   |                  |
|----------------------------|--|---|------------------|
| <b>Projekt</b>             | Biotopkartierung Hamburg,<br>Datenbestand aus FoxPro | <b>Interne Nr.</b>                      | 65184            |
|                            |  | <b>DK5   DK5-GK</b>                     | <b>7842</b> 8044 |
| <b>Handlungsbedarf</b>     | Nein   | <b>DK5 - Name</b>                       | Meiendorf-Ost    |
| <b>Bearbeitung</b>         | MIE  | <b>Biotop-Nr.   alt</b>                 | <b>295</b> 12    |
| <b>Räumliche Abbildung</b> | Linie  | <b>Kartierung</b>                       | 15.07.1991       |
| <b>Anzahl Abschnitte</b>   | 2  | <b>Fläche / Länge [m<sup>2</sup>/m]</b> | 189,572          |
|                            |  | <b>Breite (lineare Abb.) [m]</b>        |                  |

**Gesetzlicher Schutz**      **\_ kein gesetzl. Schutz kein gesetzlich geschütztes Biotop**      **Schutz nur teilweise**      **Nein**

**Gesamtbewertung**      0      keine Angabe

- Alter
- Belastungsgrad
- Ökolog. Funktion
- Seltenheit

## Bestandsbeschreibung

Spezielle Nutzungen:

Nutzungsintensität:

Vorkommende Pflanzengesellschaften:

## Vorkommen an Biotoptypen

| 1 | TF     | Typ   | HF                 | F.Anteil |
|---|--------|---|--------------------|----------|
| 2 | BTYP   | Biotoptyp   | - gesetzl. Grundl. |          |
| 3 | Zusatz | Zusatz zum Biotoptypen  |                    |          |
| 4 | LRT    | Lebensraumtyp   |                    |          |
| 1 | 1      |   | Ja                 | 100 %    |
| 2 | AKM    | Halbruderale Gras- und Staudenflur mittlerer Standorte (2000) |                    |          |
| 1 | 2      |   |                    | 0 %      |
| 2 | XXX    | Zuordnung eines Biotoptyps fehlt! (2000)                      |                    |          |

## Räumliche Lage

### Lagebeschreibung

### Nachbarnutzung/en

|                           |   |                                       |  |
|---------------------------|---|---------------------------------------|--|
| <b>Rechtswert (X)</b>     | 579862  | <b>Hochwert (Y)</b>                   | 5943163  |
| <b>Bezirk</b>             | Wandsbek  | <b>Naturraum</b>                      | Stapelfelder Jungmoränengebiet (702.00)                              |
| <b>Stadtteil (OT-Nr.)</b> | Rahlstedt (526)   | <b>Gemarkung</b>                      | Meiendorf (541)  |
| <b>Digitaler Grünplan</b> | <input type="checkbox"/> Hafengesamtgebiet                      | <input type="checkbox"/> Ramsargebiet | <input type="checkbox"/> EG-Vogelschutzgeb. <input type="checkbox"/> |
| <b>Ausgleichsflächen</b>  | <input type="checkbox"/> Biosphärenreservat                     | <input type="checkbox"/> Nationalpark | <input type="checkbox"/>   |
| <b>NSG / ND / LSG</b>     | NSG Höltigbaum [ HH-510 / Anteil: 100% ]                        |                                       |  |
| <b>FFH-GEBIET</b>         | Stellmoorer Tunneltal/Höltigbaum [ DE 2327-302 / Anteil: 100% ] |                                       |  |
| <b>Wasserschutzgebiet</b> |   |                                       |  |

# Erhebungsbogen

**B**

|                            |  |   |                  |
|----------------------------|--|---|------------------|
| <b>Projekt</b>             | Biotopkartierung Hamburg,<br>Datenbestand aus FoxPro | <b>Interne Nr.</b>                      | 65184            |
|                            |  | <b>DK5   DK5-GK</b>                     | <b>7842</b> 8044 |
|                            |  | <b>DK5 - Name</b>                       | Meiendorf-Ost    |
| <b>Handlungsbedarf</b>     | Nein   | <b>Biotop-Nr.   alt</b>                 | <b>295</b> 12    |
| <b>Bearbeitung</b>         | MIE  | <b>Kartierung</b>                       | 15.07.1991       |
| <b>Räumliche Abbildung</b> | Linie  | <b>Fläche / Länge [m<sup>2</sup>/m]</b> | 189,572          |
| <b>Anzahl Abschnitte</b>   | 2  | <b>Breite (lineare Abb.) [m]</b>        |                  |

## Räumliche Lage

Karte

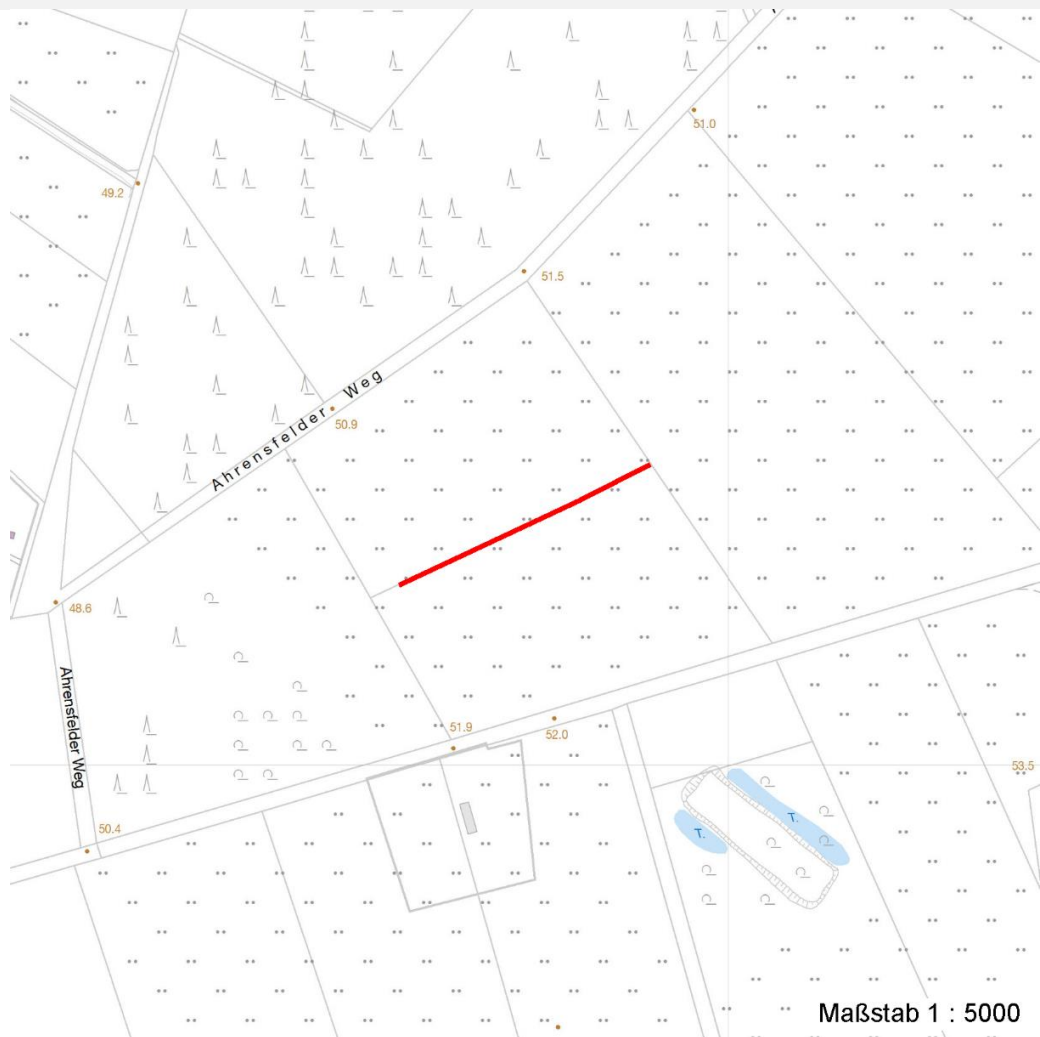

## Weitere Erhebungsbögen

| Interne Nr. | Interne Nr. Zuordnung | DK5  | Biotop-Nr. | Kartierung | Zuordnung | DK5 (GK) | Biotop-Nr. (alt) |
|-------------|-----------------------|------|------------|------------|-----------|----------|------------------|
| 65184       | 65185                 | 7842 | 295        | 24.08.2005 | K         | 8044     | 12               |
| 65184       | 118365                | 7842 | 295        | 04.09.2017 | K         | 8044     | 12               |

Zuordnung: N = nachfolgende Kartierung, K = weitere Kartierungen (zeitlich vorher oder nachher)

## Weitere Angaben

| Merkmal                                     | Wert   |
|---|--|
| <b>Auswertung</b><br>Gefährdung / Einflüsse | ist früher durchweidet worden, zur Zeit keine Nutzungsauswir<br>Ueberweidung |

# Erhebungsbogen

**B**

|                            |  |   |                  |
|----------------------------|--|---|------------------|
| <b>Projekt</b>             | Biotopkartierung Hamburg,<br>Datenbestand aus FoxPro | <b>Interne Nr.</b>                      | 65184            |
|                            |  | <b>DK5   DK5-GK</b>                     | <b>7842</b> 8044 |
| <b>Handlungsbedarf</b>     | Nein   | <b>DK5 - Name</b>                       | Meiendorf-Ost    |
| <b>Bearbeitung</b>         | MIE  | <b>Biotop-Nr.   alt</b>                 | <b>295</b> 12    |
| <b>Räumliche Abbildung</b> | Linie  | <b>Kartierung</b>                       | 15.07.1991       |
| <b>Anzahl Abschnitte</b>   | 2  | <b>Fläche / Länge [m<sup>2</sup>/m]</b> | 189,572          |
|                            |  | <b>Breite (lineare Abb.) [m]</b>        |                  |

## Teilflächenbeschreibung

|                       |   |                           |       |
|-----------------------|---|---------------------------|-------|
| <b>Teilflächentyp</b> |   | <b>Teilflächen-Nr.</b>    | 1     |
| <b>Biotoptyp</b>      | Halbruderale Gras- und Staudenflur mittlerer Standorte (2000) | <b>Biotoptyp</b>          | AKM   |
| <b>- Zusatz</b>       |   | <b>- gesetzl. Grundl.</b> |       |
| <b>FFH-LRT</b>        |   | <b>FFH-LRT</b>            |       |
| <b>Beschreibung</b>   | Standort: Substrat: Sand (künstlich)                          | <b>Entw.potential LRT</b> |       |
|                       |   | <b>Hauptfläche</b>        | Ja    |
|                       |   | <b>Flächenanteil</b>      | 100 % |
|                       |   | <b>FFH-Unters.Fläche</b>  | Nein  |
|                       |   | <b>Saatgutfläche</b>      | Nein  |

## Weitere Angaben

| Merkmale                | Wert                                   |
|-------------------------|--|
| <b>Boden</b>            |  |
| Feuchte                 | 4 - mäßig trocken und wechsell trocken |
| Stickstoffgehalt        | 3 - stickstoffarm                      |
| <b>Standort, Relief</b> |  |
| Relief                  | degradierter Wall                      |

## Zeigerwerte der Pflanzenartenliste (Auswertung)

|                    |                               |   |     |
|--------------------|-------------------------------|---|-----|
| <b>Standort</b>    | <b>Belichtung</b>             | halbsonnig  | 6,9 |
| <b>Boden</b>       | <b>Feuchte</b>                | frisch und mäßig frisch                                     | 5,5 |
|                    | <b>Stickstoff (N)</b>         | mäßig bis stickstoffarm                                     | 3,6 |
|                    | <b>Reaktion</b>               | mäßig sauer   | 4,5 |
| <b>Vegetation</b>  | <b>Mahdverträglichkeit</b>    | mäßig schnittverträglich (erster Schnitt nicht vor 1. Juli) | 4,8 |
| <b>Zeigerwerte</b> | <b>Futterwert</b>             | geringwertiges Futter                                       | 2,5 |
|                    | <b>Wechselfeuchteanzeiger</b> |   | 3   |
|                    | <b>Giftpflanzen</b>           |   | 1   |
|                    | <b>Überschw.anzeiger</b>      |   | 0   |

## Pflanzenartenliste

| Gruppe / Pflanzenart                                | MS | M | W | Vs | St | PA | Ph | Sz | VS | V | G | cf | § | Rote Liste |    |    |   |
|---|----|---|---|----|----|----|----|----|----|---|---|----|---|------------|----|----|---|
|   |    |   |   |    |    |    |    |    |    |   |   |    |   | HH         | ND | SH | D |
| <b>Tracheobionta (Gefäßpflanzen)</b>                |    |   |   |    |    |    |    |    |    |   |   |    |   |            |    |    |   |
| Agrostis capillaris (Rotes Straußgras)              | 7  | X |   | K1 |    |    |    |    |    |   |   |    |   |            |    |    |   |
| Anthoxanthum odoratum (Gewöhnliches Ruchgras)       | 7  | X |   | K1 |    |    |    |    |    |   |   |    |   |            |    |    |   |
| Betula pendula (Hänge-Birke)                        | 7  | X |   | B1 |    |    |    |    |    |   |   |    |   |            |    |    |   |
| Campanula rotundifolia (Rundblättrige Glockenblume) | 7  | X |   | K1 |    |    |    |    |    |   |   |    | 3 |            | V  |    |   |
| Carex lepidocarpa (Schuppenfrüchtige Gelb-Segge)    | 7  | X |   | K1 |    |    |    |    |    |   |   |    | 1 | 2          | 1  | 3  |   |
| Deschampsia flexuosa (Draht-Schmiele)               | 7  | X |   | K1 |    |    |    |    |    |   |   |    |   |            |    |    |   |
| Dryopteris filix-mas (Gewöhnlicher Wurmfarne)       | 7  | X |   | K1 |    |    |    |    |    |   |   |    |   |            |    |    |   |
| Festuca ovina (Schaf-Schwingel)                     | 7  | X |   | K1 |    |    |    |    |    |   |   |    |   | V          |    | V  |   |
| Festuca rubra (Rot-Schwingel)                       | 7  | X |   | K1 |    |    |    |    |    |   |   |    |   |            |    |    |   |

# Erhebungsbogen

**B**

|                            |  |   |                  |
|----------------------------|--|---|------------------|
| <b>Projekt</b>             | Biotopkartierung Hamburg,<br>Datenbestand aus FoxPro | <b>Interne Nr.</b>                      | 65184            |
| <b>Handlungsbedarf</b>     | Nein   | <b>DK5   DK5-GK</b>                     | <b>7842</b> 8044 |
| <b>Bearbeitung</b>         | MIE  | <b>DK5 - Name</b>                       | Meiendorf-Ost    |
| <b>Räumliche Abbildung</b> | Linie  | <b>Biotop-Nr.   alt</b>                 | <b>295</b> 12    |
| <b>Anzahl Abschnitte</b>   | 2  | <b>Kartierung</b>                       | 15.07.1991       |
|                            |  | <b>Fläche / Länge [m<sup>2</sup>/m]</b> | 189,572          |
|                            |  | <b>Breite (lineare Abb.) [m]</b>        |                  |

## Pflanzenartenliste

| Gruppe / Pflanzenart   | MS | M | W | Vs | St | PA | Ph | Sz | VS | V | G | cf | § | Rote Liste |          |          |          |
|--|----|---|---|----|----|----|----|----|----|---|---|----|---|------------|----------|----------|----------|
|  |    |   |   |    |    |    |    |    |    |   |   |    |   | HH         | ND       | SH       | D        |
| Frangula alnus (Faulbaum)                                    | 7  | X |   | S  |    |    |    |    |    |   |   |    |   |            |          |          |          |
| Galium saxatile (Harzer Labkraut)                            | 7  | X |   | K1 |    |    |    |    |    |   |   |    |   | 3          |          |          |          |
| Hieracium lachenalii (Gewöhnliches Habichtskraut)            | 7  | X |   | K1 |    |    |    |    |    |   |   |    |   |            |          |          |          |
| Holcus mollis (Weiches Honiggras)                            | 7  | X |   | K1 |    |    |    |    |    |   |   |    |   |            |          |          |          |
| Hypericum perforatum (Echtes Johanniskraut)                  | 7  | X |   | K1 |    |    |    |    |    |   |   |    |   |            |          |          |          |
| Hypochaeris radicata (Gewöhnliches Ferkelkraut)              | 7  | X |   | K1 |    |    |    |    |    |   |   |    |   |            |          |          |          |
| Juncus effusus (Flutter-Binse)                               | 7  | X |   | K1 |    |    |    |    |    |   |   |    |   |            |          |          |          |
| Juncus squarrosus (Sparrige Binse)                           | 7  | X |   | K1 |    |    |    |    |    |   |   |    |   | 1          |          | 3        | V        |
| Linaria vulgaris (Gewöhnliches Leinkraut)                    | 7  | X |   | K1 |    |    |    |    |    |   |   |    |   |            |          |          |          |
| Lotus corniculatus corniculatus (Gewöhnlicher Hornklee)      | 7  | X |   | K1 |    |    |    |    |    |   |   |    |   |            |          |          | V        |
| Luzula campestris (Gewöhnliche Hainsimse)                    | 7  | X |   | K1 |    |    |    |    |    |   |   |    |   |            |          |          | V        |
| Molinia caerulea agg. (Artengruppe Gewöhnliches Pfeifengras) | 7  | X |   | K1 |    |    |    |    |    |   |   |    |   |            |          |          |          |
| Poa pratensis (Wiesen-Rispengras)                            | 7  | X |   | K1 |    |    |    |    |    |   |   |    |   |            |          |          |          |
| Prunus spinosa (Schlehe)                                     | 7  | X |   | B1 |    |    |    |    |    |   |   |    |   |            |          |          |          |
| Quercus rubra (Rot-Eiche)                                    | 7  | X |   | B1 |    |    |    |    |    |   |   |    |   |            |          |          |          |
| Rubus fruticosus agg. (Artengruppe Echte Brombeere)          | 7  | X |   | S  |    |    |    |    |    |   |   |    |   |            |          |          |          |
| Rubus idaeus (Himbeere)                                      | 7  | X |   | S  |    |    |    |    |    |   |   |    |   |            |          |          |          |
| Rumex acetosella (Kleiner Sauerampfer)                       | 7  | X |   | K1 |    |    |    |    |    |   |   |    |   |            |          |          |          |
| Stachys palustris (Sumpf-Ziest)                              | 7  | X |   | K1 |    |    |    |    |    |   |   |    |   |            |          |          |          |
| Stellaria graminea (Gras-Sternmiere)                         | 7  | X |   | K1 |    |    |    |    |    |   |   |    |   |            |          |          |          |
| Urtica dioica (Große Brennessel)                             | 7  | X |   | K1 |    |    |    |    |    |   |   |    |   |            |          |          |          |
| <b>Anzahl Rote Liste Arten</b>                               |    |   |   |    |    |    |    |    |    |   |   |    |   | <b>5</b>   | <b>1</b> | <b>6</b> | <b>3</b> |
| <b>Anzahl Arten</b>  |    |   |   |    |    |    |    |    |    |   |   |    |   | <b>30</b>  |          |          |          |

MS: Mengensystem; M: Mengenangabe, W: Bewertung der Art (FFH-Monitoring), Vs: Vegetationsschicht, St: Status, PA: Autor Phänologie; Ph: Phänologie, Sz: Soziabilität, VS: Vitalitätssystem; V: Vitalität, G: Geschlecht, cf: unsichere Bestimmung, §: Schutz nach BNatSchG, HH: Rote Liste Hamburg, Nds: Rote Liste Niedersachsen, SH: Rote Liste Schleswig-Holstein, D: Rote Liste Deutschland

## Teilflächenbeschreibung

|                       |  |                           |      |
|-----------------------|--|---------------------------|------|
| <b>Teilflächentyp</b> |  | <b>Teilflächen-Nr.</b>    | 2    |
| <b>Biotoptyp</b>      | Zuordnung eines Biotoptyps fehlt! (2000) | <b>Biotoptyp</b>          | XXX  |
| - <b>Zusatz</b>       |  | - <b>gesetzl. Grundl.</b> |      |
| <b>FFH-LRT</b>        |  | <b>FFH-LRT</b>            |      |
| <b>Beschreibung</b>   |  | <b>Entw.potential LRT</b> |      |
|                       |  | <b>Hauptfläche</b>        |      |
|                       |  | <b>Flächenanteil</b>      | 0 %  |
|                       |  | <b>FFH-Unters.Fläche</b>  | Nein |
|                       |  | <b>Saatgutfläche</b>      | Nein |

## Weitere Angaben

| Merkmal                 | Wert                 |
|-------------------------|----------------------|
| <b>Standort, Relief</b> |                      |
| Luft                    | keine Besonderheiten |

# Erhebungsbogen

**B**

|                            |  |   |  |
|----------------------------|--|---|--|
| <b>Projekt</b>             | Biotopkartierung Hamburg,<br>Datenbestand aus FoxPro | <b>Interne Nr.</b><br>DK5   DK5-GK<br>DK5 - Name<br>Biotop-Nr.   alt<br>Kartierung<br>Fläche / Länge [m <sup>2</sup> /m]<br>Breite (lineare Abb.) [m] | 65184<br>7842 8044<br>Meiendorf-Ost<br>295 12<br>15.07.1991<br>189,572 |
| <b>Handlungsbedarf</b>     | Nein   | <b>Kopie</b>  | Nein   |
| <b>Bearbeitung</b>         | MIE  |   |  |
| <b>Räumliche Abbildung</b> | Linie  |   |  |
| <b>Anzahl Abschnitte</b>   | 2  |   |  |

## Zeigerwerte der Pflanzenartenliste (Auswertung)

|                    |                               |   |     |
|--------------------|-------------------------------|---|-----|
| <b>Standort</b>    | <b>Belichtung</b>             | sonnig  | 7,7 |
| <b>Boden</b>       | <b>Feuchte</b>                | frisch und mäßig frisch                             | 5,4 |
|                    | <b>Stickstoff (N)</b>         | mäßig bis stickstoffarm                             | 3,5 |
|                    | <b>Reaktion</b>               | schwach sauer                                       | 5,8 |
| <b>Vegetation</b>  | <b>Mahdverträglichkeit</b>    | gut bis überaus schnitt- oder beweidungsverträglich | 7,9 |
| <b>Zeigerwerte</b> | <b>Futterwert</b>             | ausreichende Futterqualität                         | 4,6 |
|                    | <b>Wechselfeuchteanzeiger</b> |   | 2   |
|                    | <b>Giftpflanzen</b>           |   | 0   |
|                    | <b>Überschw.anzeiger</b>      |   | 0   |

## Pflanzenartenliste

| Gruppe / Pflanzenart                                    | MS | M | W | Vs | St | PA | Ph | Sz | VS | V | G | cf | § | Rote Liste |    |    |   |
|---|----|---|---|----|----|----|----|----|----|---|---|----|---|------------|----|----|---|
|   |    |   |   |    |    |    |    |    |    |   |   |    |   | HH         | ND | SH | D |
| <b>Tracheobionta (Gefäßpflanzen)</b>                    |    |   |   |    |    |    |    |    |    |   |   |    |   |            |    |    |   |
| Agrostis capillaris (Rotes Straußgras)                  | 7  | X |   | K1 |    |    |    |    |    |   |   |    |   |            |    |    |   |
| Anthoxanthum odoratum (Gewöhnliches Ruchgras)           | 7  | X |   | K1 |    |    |    |    |    |   |   |    |   |            |    |    |   |
| Anthriscus sylvestris (Wiesen-Kerbel)                   | 7  | X |   | K1 |    |    |    |    |    |   |   |    |   |            |    |    |   |
| Campanula rotundifolia (Rundblättrige Glockenblume)     | 7  | X |   | K1 |    |    |    |    |    |   |   |    | 3 |            | V  |    |   |
| Carpinus betulus (Hainbuche)                            | 7  | X |   | S  |    |    |    |    |    |   |   |    |   |            |    |    |   |
| Cerastium holosteoides (Gewöhnliches Hornkraut)         | 7  | X |   | K1 |    |    |    |    |    |   |   |    |   |            |    |    |   |
| Cirsium arvense (Acker-Kratzdistel)                     | 7  | X |   | K1 |    |    |    |    |    |   |   |    |   |            |    |    |   |
| Crataegus monogyna monogyna (Eingrifflicher Weißdorn)   | 7  | X |   | S  |    |    |    |    |    |   |   |    |   |            |    |    |   |
| Dactylis glomerata agg. (Artengruppe Wiesen-Knäuelgras) | 7  | X |   | K1 |    |    |    |    |    |   |   |    |   |            |    |    |   |
| Deschampsia flexuosa (Draht-Schmieele)                  | 7  | X |   | K1 |    |    |    |    |    |   |   |    |   |            |    |    |   |
| Elymus repens (Gewöhnliche Quecke)                      | 7  | X |   | K1 |    |    |    |    |    |   |   |    |   |            |    |    |   |
| Festuca rubra (Rot-Schwingel)                           | 7  | d |   | K1 |    |    |    |    |    |   |   |    |   |            |    |    |   |
| Galium album (Weißes Labkraut)                          | 7  | X |   | K1 |    |    |    |    |    |   |   |    |   |            |    |    |   |
| Galium aparine (Kletten-Labkraut)                       | 7  | X |   | K1 |    |    |    |    |    |   |   |    |   |            |    |    |   |
| Hypericum perforatum (Echtes Johanniskraut)             | 7  | X |   | K1 |    |    |    |    |    |   |   |    |   |            |    |    |   |
| Hypochaeris radicata (Gewöhnliches Ferkelkraut)         | 7  | X |   | K1 |    |    |    |    |    |   |   |    |   |            |    |    |   |
| Luzula campestris (Gewöhnliche Hainsimse)               | 7  | X |   | K1 |    |    |    |    |    |   |   |    |   |            | V  |    |   |
| Poa pratensis (Wiesen-Rispengras)                       | 7  | X |   | K1 |    |    |    |    |    |   |   |    |   |            |    |    |   |
| Populus tremula (Zitter-Pappel)                         | 7  | X |   | B1 |    |    |    |    |    |   |   |    |   |            |    |    |   |
| Prunus spinosa (Schlehe)                                | 7  | X |   | B1 |    |    |    |    |    |   |   |    |   |            |    |    |   |
| Quercus robur (Stiel-Eiche)                             | 7  | X |   | B1 |    |    |    |    |    |   |   |    |   |            |    |    |   |
| Rubus fruticosus agg. (Artengruppe Echte Brombeere)     | 7  | d |   | S  |    |    |    |    |    |   |   |    |   |            |    |    |   |
| Rubus idaeus (Himbeere)                                 | 7  | X |   | S  |    |    |    |    |    |   |   |    |   |            |    |    |   |
| Rumex acetosella (Kleiner Sauerampfer)                  | 7  | X |   | K1 |    |    |    |    |    |   |   |    |   |            |    |    |   |
| Salix x multinervis (Vielnervige Weide)                 | 7  | X |   | B1 |    |    |    |    |    |   |   |    |   |            |    |    |   |
| Sorbus aucuparia (Eberesche)                            | 7  | X |   | B1 |    |    |    |    |    |   |   |    |   |            |    |    |   |
| Stellaria graminea (Gras-Sternmiere)                    | 7  | X |   | K1 |    |    |    |    |    |   |   |    |   |            |    |    |   |
| Torilis japonica (Gewöhnlicher Klettenkerbel)           | 7  | X |   | K1 |    |    |    |    |    |   |   |    |   |            |    |    |   |

# Erhebungsbogen

**B**

|                            |  |   |                  |
|----------------------------|--|---|------------------|
| <b>Projekt</b>             | Biotopkartierung Hamburg,<br>Datenbestand aus FoxPro | <b>Interne Nr.</b>                      | 65184            |
|                            |  | <b>DK5   DK5-GK</b>                     | <b>7842</b> 8044 |
| <b>Handlungsbedarf</b>     | Nein   | <b>DK5 - Name</b>                       | Meiendorf-Ost    |
| <b>Bearbeitung</b>         | MIE  | <b>Biotop-Nr.   alt</b>                 | <b>295</b> 12    |
| <b>Räumliche Abbildung</b> | Linie  | <b>Kartierung</b>                       | 15.07.1991       |
| <b>Anzahl Abschnitte</b>   | 2  | <b>Fläche / Länge [m<sup>2</sup>/m]</b> | 189,572          |
|                            |  | <b>Breite (lineare Abb.) [m]</b>        |                  |

## Pflanzenartenliste

| Gruppe / Pflanzenart           | MS | M | W | Vs | St | PA | Ph | Sz | VS | V | G | cf | § | Rote Liste |    |    |   |
|--------------------------------|----|---|---|----|----|----|----|----|----|---|---|----|---|------------|----|----|---|
|                                |    |   |   |    |    |    |    |    |    |   |   |    |   | HH         | ND | SH | D |
| <b>Anzahl Rote Liste Arten</b> |    |   |   |    |    |    |    |    |    |   |   |    |   | 1          |    | 2  |   |
| <b>Anzahl Arten</b>            |    |   |   |    |    |    |    |    |    |   |   |    |   | 28         |    |    |   |

MS: Mengensystem; M: Mengenangabe, W: Bewertung der Art (FFH-Monitoring), Vs: Vegetationsschicht, St: Status, PA: Autor Phänologie; Ph: Phänologie, Sz: Soziabilität, VS: Vitalitätssystem; V: Vitalität, G: Geschlecht, cf: unsichere Bestimmung, §: Schutz nach BNatSchG, HH: Rote Liste Hamburg, Nds: Rote Liste Niedersachsen, SH: Rote Liste Schleswig-Holstein, D: Rote Liste Deutschland