

Erhebungsbogen

B

Projekt	Biotopkartierung Hamburg, Datenbestand aus FoxPro	Interne Nr.	65181
		DK5 DK5-GK	7842 7844
Handlungsbedarf	Nein	DK5 - Name	Meiendorf-Ost
Bearbeitung	HET	Biotop-Nr. alt	239 81
Räumliche Abbildung	Linie	Kartierung	15.09.1987
Anzahl Abschnitte	3	Fläche / Länge [m²/m]	195,847
		Breite (lineare Abb.) [m]	

Gesetzlicher Schutz	§ 14 (2) 2.2 Knicks	Schutz nur teilweise	Nein
----------------------------	---------------------	-----------------------------	------

Gesamtbewertung	0 keine Angabe
------------------------	----------------

- Alter
- Belastungsgrad
- Ökolog. Funktion
- Seltenheit

Bestandsbeschreibung

Alter Rest eines ausgewachsenen Doppelknicks an einem nicht mehr benutzten, fast völlig verkrauteten Feldweg. Der Wall ist nur noch stellenweise vorhanden, dort jedoch sehr breit, niedrig, an der Süd-Seite liegt eine kleine Böschung. Baumschicht aus dicht stehenden, mehrreihigen, oft auch vielstämmigen Stiel-Eichen (Stammdurchmesser bis 0,5m), einigen Zitter-Pappeln, Moor-Birken, Erlen, die mit dem hoch ausgewachsenen Haselgebüsch, Holunder und Vogelbeeren eng verzahnt sind. Am Rand hat sich stellenweise Brombeer- und Himbeergebüsch ausgebreitet. Auf dem Boden vorherrschend verschiedene Gräser, der ehemalige Feldweg mit einigen tiefen Fahrspuren wird von Wasserpfeffer, Brennesseln und Gräsern bewachsen. Überall Kaninchenbauten.

Spezielle Nutzungen: keine Nutzung

Nutzungsintensität: keine bis wenig gepflegt

Vorkommende Pflanzengesellschaften: ohne Angabe

Vorkommen an Biotoptypen

1	TF	Typ	HF	F.Anteil
2	BTYP	Biotoptyp	- gesetzl. Grundl.	
3	Zusatz	Zusatz zum Biotoptypen		
4	LRT	Lebensraumtyp		
1	1		Ja	100 %
2	HW	Knick (Wallhecke) (2000)		

Räumliche Lage

Lagebeschreibung	südlich der Wandse		
Nachbarnutzung/en			
Rechtswert (X)	578918	Hochwert (Y)	5942096
Bezirk	Wandsbek	Naturraum	Stapelfelder Jungmoränengebiet (702.00)
Stadtteil (OT-Nr.)	Rahlstedt (526)	Gemarkung	Oldenfelde (542)
Digitaler Grünplan	<input type="checkbox"/> Hafengesamtgebiet	<input type="checkbox"/> Ramsargebiet	<input type="checkbox"/> EG-Vogelschutzgeb. <input type="checkbox"/>
Ausgleichsflächen	<input type="checkbox"/> Biosphärenreservat	<input type="checkbox"/> Nationalpark	<input type="checkbox"/>
NSG / ND / LSG	NSG Stellmoorer Tunneltal [HH-505 / Anteil: 100%]		
FFH-GEBIET	Stellmoorer Tunneltal/Höltigbaum [DE 2327-302 / Anteil: 100%]		
Wasserschutzgebiet			

Erhebungsbogen

B

Projekt	Biotopkartierung Hamburg, Datenbestand aus FoxPro	Interne Nr.	65181
		DK5 DK5-GK	7842 7844
		DK5 - Name	Meiendorf-Ost
Handlungsbedarf	Nein	Biotop-Nr. alt	239 81
Bearbeitung	HET	Kartierung	15.09.1987
Räumliche Abbildung	Linie	Fläche / Länge [m²/m]	195,847
Anzahl Abschnitte	3	Breite (lineare Abb.) [m]	

Räumliche Lage

Karte

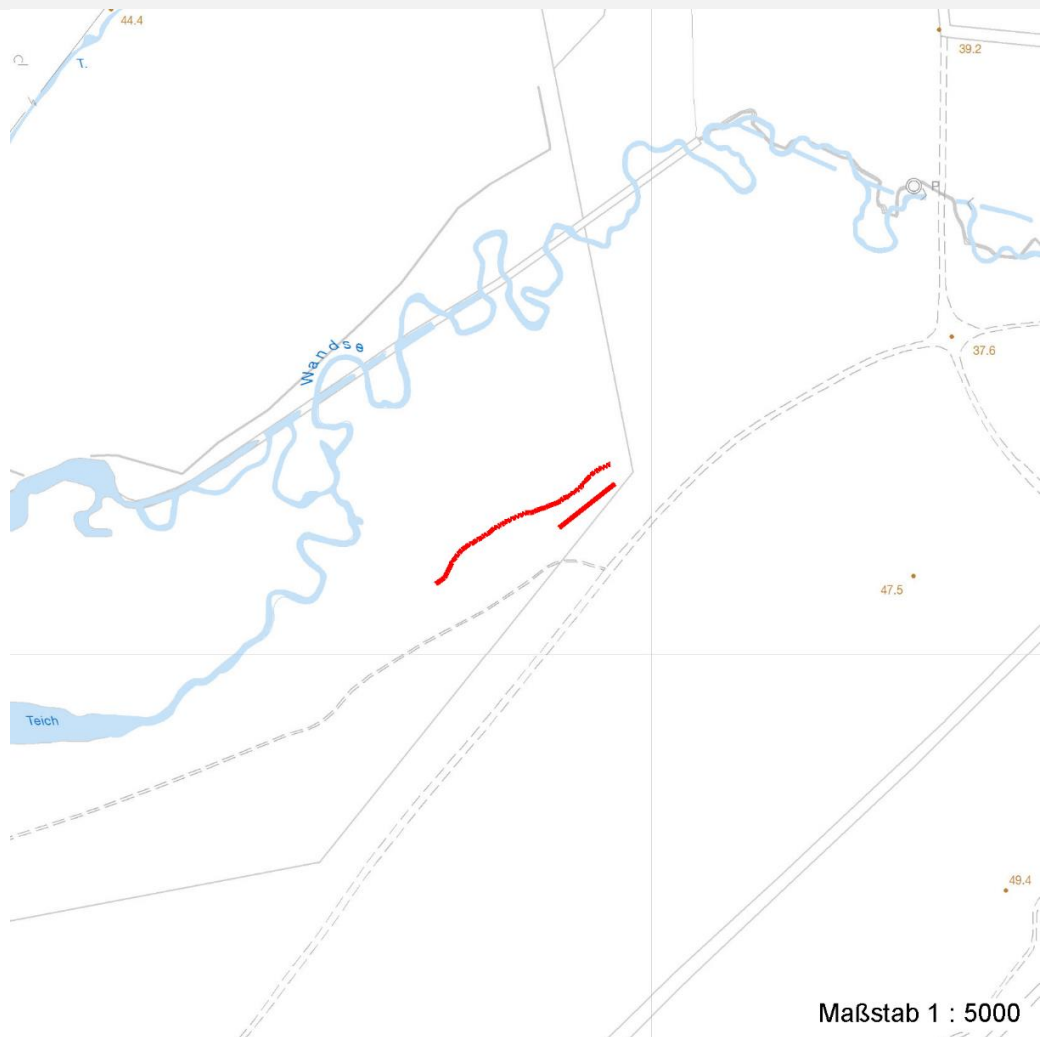

Weitere Erhebungsbögen

Interne Nr.	Interne Nr. Zuordnung	DK5	Biotop-Nr.	Kartierung	Zuordnung	DK5 (GK)	Biotop-Nr. (alt)
65181	65008	7842	92	17.06.1998	N	7844	151

Zuordnung: N = nachfolgende Kartierung, K = weitere Kartierungen (zeitlich vorher oder nachher)

Weitere Angaben

Merkmal	Wert
Auswertung	
Gefährdung / Einflüsse	mangelnde Knickpflege
Wertgesichtspunkte	Dominanz von Laubgehölzen
	Reste von naturraeumlich typischen Strukturen
	Vorkommen von Altholz
	artenarme Ausprägung
zoologisch bedeutsame Strukturen	Kaninchenbauten

Erhebungsbogen

B

Projekt	Biotopkartierung Hamburg, Datenbestand aus FoxPro	Interne Nr.	65181
		DK5 DK5-GK	7842 7844
Handlungsbedarf	Nein	DK5 - Name	Meiendorf-Ost
Bearbeitung	HET	Biotop-Nr. alt	239 81
Räumliche Abbildung	Linie	Kartierung	15.09.1987
Anzahl Abschnitte	3	Fläche / Länge [m²/m]	195,847
		Breite (lineare Abb.) [m]	

Weitere Angaben

Merkmal	Wert
Maßnahmen	Knickpflege im Turnus von 10-15 Jahren notwendig

Teilflächenbeschreibung

Teilflächentyp		Teilflächen-Nr.	1
Biototyp	Knick (Wallhecke) (2000)	Biototyp	HW
- Zusatz		- gesetzl. Grundl.	
FFH-LRT		FFH-LRT	
Beschreibung		Entw.potential LRT	
Standort: Substrat: Erde, Lehm (natürlich, künstlich)		Hauptfläche	Ja
		Flächenanteil	100 %
		FFH-Unters.Fläche	Nein
		Saatgutfläche	Nein

Weitere Angaben

Merkmal	Wert
Boden	
Feuchte	6 - mäßig feucht und wechselfeucht
Standort, Relief	
Relief	geneigt, Böschung
Luft	keine Besonderheiten
Veg. - Deckg./Ant.	
1. Baumschicht	90 %
Strauchschicht	70 %
1. Krautschicht	90 %

Zeigerwerte der Pflanzenartenliste (Auswertung)

Standort	Belichtung	halbsonnig bis halbschattig	6,4
Boden	Feuchte	frisch und mäßig frisch	5,4
	Stickstoff (N)	mäßig stickstoffarm	4,5
	Reaktion	mäßig sauer bis sauer	3,5
Vegetation	Mahdverträglichkeit	schnittempfindlich (nur Herbstschnitt vertragend)	3,3
Zeigerwerte	Futterwert	mäßige Futterqualität	3,8
	Wechselfeuchteanzeiger		2
	Giftpflanzen		0
	Überschw.anzeiger		2

Pflanzenartenliste

Gruppe / Pflanzenart	MS	M	W	Vs	St	PA	Ph	Sz	VS	V	G	cf	Rote Liste			
													§	HH	ND	SH
Tracheobionta (Gefäßpflanzen)																
Agrostis capillaris (Rotes Straußgras)	7	h		K1												
Alnus glutinosa (Schwarz-Erle)	1	+		-												
Anthriscus sylvestris (Wiesen-Kerbel)	1	+		K1												

Erhebungsbogen

B

Projekt	Biotopkartierung Hamburg, Datenbestand aus FoxPro	Interne Nr. DK5 DK5-GK	65181 7842 7844
Handlungsbedarf	Nein	DK5 - Name	Meiendorf-Ost
Bearbeitung	HET	Biotop-Nr. alt	239 81
Räumliche Abbildung	Linie	Kartierung	15.09.1987
Anzahl Abschnitte	3	Fläche / Länge [m²/m]	195,847
		Breite (lineare Abb.) [m]	

Pflanzenartenliste

Gruppe / Pflanzenart	MS	M	W	Vs	St	PA	Ph	Sz	VS	V	G	cf	§	Rote Liste				
														HH	ND	SH	D	
Betula pendula (Hänge-Birke)	1	+		-														
Betula pubescens pubescens (Moor-Birke)	1	+		-														
Corylus avellana (Haselnuss)	7	d		-														
Crataegus monogyna (Eingrifflicher Weißdorn)	1	+		-														
Dactylis glomerata (Wiesen-Knäuelgras)	1	+		K1														
Deschampsia cespitosa (Rasen-Schmiele)	1	+		K1														
Dryopteris filix-mas (Gewöhnlicher Wurmfarne)	1	+		K1														
Galeopsis tetrahit (Gewöhnlicher Hohlzahn)	1	+		K1														
Hieracium laevigatum (Glattes Habichtskraut)	1	+		K1														
Holcus mollis (Weiches Honiggras)	7	h		K1														
Lonicera periclymenum (Wald-Geißblatt)	1	+		-														
Lysimachia vulgaris (Gewöhnlicher Gilbweiderich)	1	+		K1														
Malus sylvestris (Wild-Apfel)	1	+		-											3	3	3	V
Persicaria hydropiper (Wasserpfeffer)	1	+		K1														
Poa nemoralis (Hain-Rispengras)	1	+		K1														
Populus tremula (Zitter-Pappel)	1	+		-														
Quercus robur (Stiel-Eiche)	7	d		-														
Rubus fruticosus agg. (Artengruppe Echte Brombeere)	1	+		-														
Rubus idaeus (Himbeere)	1	+		-														
Salix caprea (Sal-Weide)	1	+		-														
Sambucus nigra (Schwarzer Holunder)	1	+		-														
Sorbus aucuparia (Eberesche)	1	+		-														
Stellaria holostea (Große Sternmiere)	1	+		K1														
Urtica dioica (Große Brennnessel)	1	+		K1														
															Anzahl Rote Liste Arten			
															1	1	1	1
															Anzahl Arten 27			

MS: Mengensystem; M: Mengenangabe, W: Bewertung der Art (FFH-Monitoring), Vs: Vegetationsschicht, St: Status, PA: Autor Phänologie; Ph: Phänologie, Sz: Soziabilität, VS: Vitalitätssystem; V: Vitalität, G: Geschlecht, cf: unsichere Bestimmung, §: Schutz nach BNatSchG, HH: Rote Liste Hamburg, Nds: Rote Liste Niedersachsen, SH: Rote Liste Schleswig-Holstein, D: Rote Liste Deutschland