

Erhebungsbogen

B

| | | | |
|----------------------------|--------------------------|---|------------------|
| Projekt | Biotopkartierung Hamburg | Interne Nr. | 64937 |
| | | DK5 DK5-GK | 7842 7844 |
| Handlungsbedarf | Nein | DK5 - Name | Meiendorf-Ost |
| Bearbeitung | BRA | Biotop-Nr. alt | 106 172 |
| Räumliche Abbildung | Fläche | Kartierung | 17.05.2006 |
| Anzahl Abschnitte | 2 | Fläche / Länge [m²/m] | 10028,8658 |
| | | Breite (lineare Abb.) [m] | |

| | | | |
|----------------------------|--|-----------------------------|-------------|
| Gesetzlicher Schutz | _ kein gesetzl. Schutz kein gesetzlich geschütztes Biotop | Schutz nur teilweise | Nein |
|----------------------------|--|-----------------------------|-------------|

| | | |
|---------------------------|---|--|
| Gesamtbewertung | 5 | Noch wertvoll, gut entwicklungsfähig |
| – Alter | 6 | Biotop mittleren Alters, 50 bis 100 Jahre |
| – Belastungsgrad | 5 | Flächenhaft mittlere oder örtlich starke Belastung |
| – Ökolog. Funktion | 5 | Bedeutung in einem Biotopkomplex, für den lokalen Biotopverbund oder als Puffer |
| – Seltenheit | 5 | Seltener Biotoptyp, floristisch stark verarmt, ohne seltener Pflges. od. verbr. artenreicher Biotoptyp |

Bestandsbeschreibung

Beweidete Grünlandfläche in Niederungsbereichen recht üppig und artenarm aufgewachsen, v.a. mit intensiven Beständen von Wiesenfuchsschwanz. In den etwas höher gelegenen Randbereichen etwas niedriger, durchsetzt von feinen Grasarten wie Ruchgras und Rotschwengel, blütenreicher, mit Aspekt von Scharfem Hahnenfuß und Spitzwegerich. Örtlich im Übergangsbereich zur benachbarten feuchten Wiesenfläche mit größeren Beständen von Wiesen-Schaumkraut. Insgesamt mäßig artenreiches, beweidetes, vermutlich gedüngtes, in Teilen auch feuchtes Grünland, relativ wüchsig mit noch erhaltenem Artenpotential artenreicherer Grünlandflächen, v.a. entlang eines Zaunes an der Südkante, der von Umbruch und Einsaat vermutlich langfristig ausgenommen geblieben ist (Teilfläche 2).

Vorkommen an Biotoptypen

| 1 | TF | Typ | HF | F.Anteil |
|---|--------|---|--------------------|----------|
| 2 | BTYP | Biotoptyp | - gesetzl. Grundl. | |
| 3 | Zusatz | Zusatz zum Biotoptypen | | |
| 4 | LRT | Lebensraumtyp | | |
| 1 | 1 | | Ja | 100 % |
| 2 | GMW | Artenreiche Weide frischer bis mittlerer Standorte (2000) | | |
| 1 | 2 | | | 0 % |
| 2 | XXX | Zuordnung eines Biotoptyps fehlt! (2000) | | |

Räumliche Lage

| | | | |
|---------------------------|---|--|--|
| Lagebeschreibung | S Quellfluss, N Bahn | | |
| Nachbarnutzung/en | Intensivgrünland, Feuchtgrünland | | |
| Rechtswert (X) | 578569 | Hochwert (Y) | 5942783 |
| Bezirk | Wandsbek | Naturraum | Stapelfelder Jungmoränengebiet (702.00) |
| Stadtteil (OT-Nr.) | Rahlstedt (526) | Gemarkung | Meiendorf (541) |
| Digitaler Grünplan | <input type="checkbox"/> Hafengesamtgebiet | <input type="checkbox"/> Ramsargebiet | <input type="checkbox"/> EG-Vogelschutzgeb. |
| Ausgleichsflächen | <input type="checkbox"/> Biosphärenreservat | <input type="checkbox"/> Nationalpark | <input type="checkbox"/> |
| NSG / ND / LSG | NSG Stellmoorer Tunneltal [HH-505 / Anteil: 100%] | | |
| FFH-GEBIET | Stellmoorer Tunneltal/Höltigbaum [DE 2327-302 / Anteil: 100%] | | |
| Wasserschutzgebiet | | | |

Erhebungsbogen

B

| | | | | | |
|----------------------------|--------------------------|--------------|---|-------------------------|-----------|
| Projekt | Biotopkartierung Hamburg | | Interne Nr. | 64937 | |
| | | | DK5 DK5-GK | 7842 | 7844 |
| Handlungsbedarf | Nein | | DK5 - Name | Meiendorf-Ost | |
| Bearbeitung | BRA | Kopie | Nein | Biotop-Nr. alt | 106 172 |
| Räumliche Abbildung | Fläche | | Kartierung | 17.05.2006 | |
| Anzahl Abschnitte | 2 | | Fläche / Länge [m²/m] | 10028,8658 | |
| | | | Breite (lineare Abb.) [m] | | |

Räumliche Lage

Karte

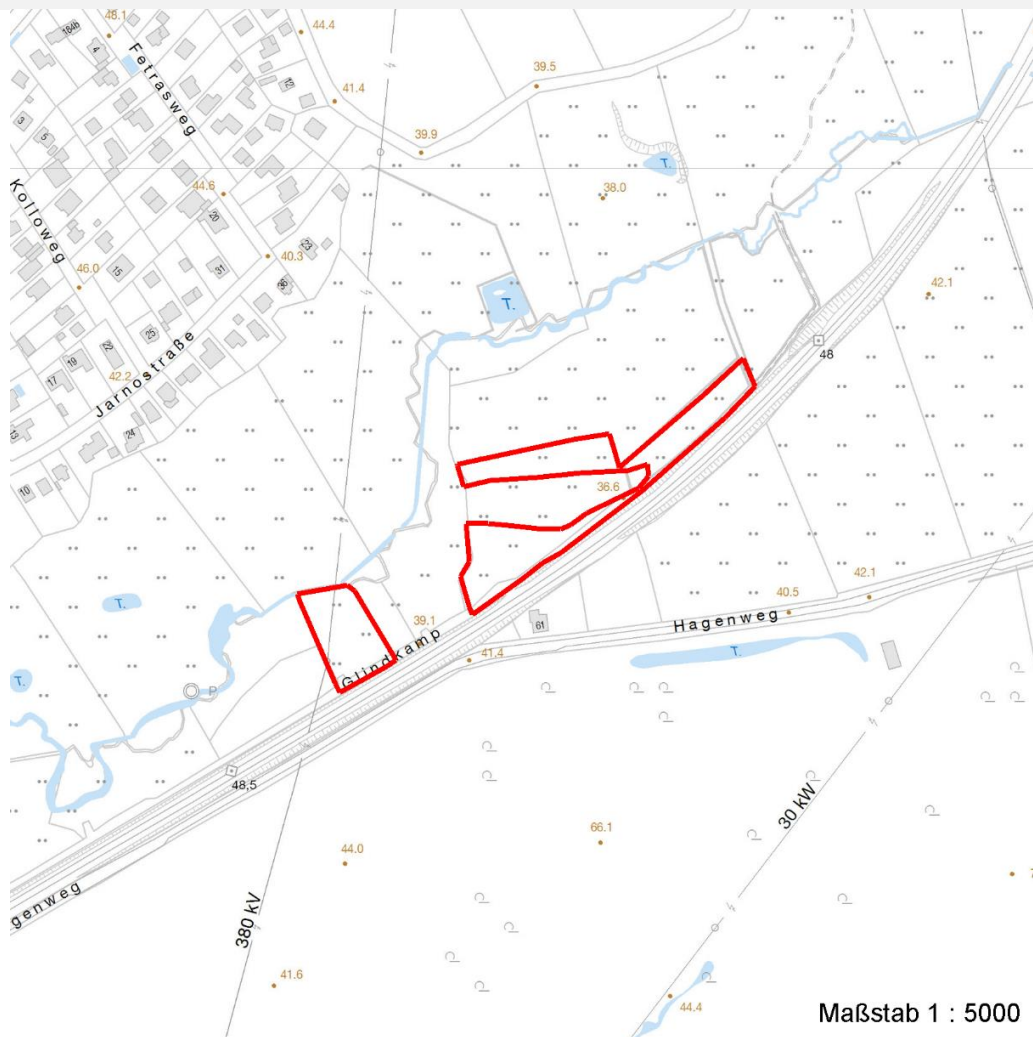

Maßstab 1 : 5000

Weitere Erhebungsbögen

| Interne Nr. | Interne Nr. Zuordnung | DK5 | Biotop-Nr. | Kartierung | Zuordnung | DK5 (GK) | Biotop-Nr. (alt) |
|-------------|-----------------------|------|------------|------------|-----------|----------|------------------|
| 64937 | 118406 | 7842 | 517 | 14.09.2017 | N | | |
| 64937 | 64790 | 7842 | 70 | 21.09.1997 | < | 7844 | 118 |

Zuordnung: N = nachfolgende Kartierung, K = weitere Kartierungen (zeitlich vorher oder nachher)

Foto

| Interne Nr. | Index | Dateiname | Aufnahmerichtung |
|-------------|-------|-----------------------|------------------|
| 3859 | 0 | 7842_106_170506_1.JPG | |

Weitere Angaben

Merkmal **Wert**

Auswertung

Erhebungsbogen

B

| | | | |
|----------------------------|--------------------------|---|------------------|
| Projekt | Biotopkartierung Hamburg | Interne Nr. | 64937 |
| | | DK5 DK5-GK | 7842 7844 |
| Handlungsbedarf | Nein | DK5 - Name | Meiendorf-Ost |
| Bearbeitung | BRA | Biotop-Nr. alt | 106 172 |
| Räumliche Abbildung | Fläche | Kartierung | 17.05.2006 |
| Anzahl Abschnitte | 2 | Fläche / Länge [m²/m] | 10028,8658 |
| | | Breite (lineare Abb.) [m] | |

Weitere Angaben

| Merkmal | Wert |
|------------------------|--|
| Gefährdung / Einflüsse | Zeitweilig intensive Nutzung (Düngung), mittelfristig droht Verlust der letzten artenreicheren Flächen im Gebiet |
| Wertgesichtspunkte | Noch erhaltene, artenreichere Teilbereiche am Rand der Fläche; Insektenlebensraum; Relikt der wertvolleren Grünlandvegetation im Gebiet |
| Maßnahmen | Extensiv nutzen; Beweidung ohne Düngung fortsetzen oder Mähwiesennutzung betreiben |

Foto

Fotodatei 7842_106_170506_1.JPG

Bildbeschreibung
Aufnahmerichtung

Fotodatei

Bildbeschreibung
Aufnahmerichtung



Teilflächenbeschreibung

| | | | |
|-----------------------|---|---------------------------|-------|
| Teilflächentyp | | Teilflächen-Nr. | 1 |
| Biotoptyp | Artenreiche Weide frischer bis mittlerer Standorte (2000) | Biotoptyp | GMW |
| - Zusatz | | - gesetzl. Grundl. | |
| FFH-LRT | | FFH-LRT | |
| Beschreibung | | Entw.potential LRT | |
| | | Hauptfläche | Ja |
| | | Flächenanteil | 100 % |
| | | FFH-Unters.Fläche | Nein |
| | | Saatgutfläche | Nein |

Erhebungsbogen

B

| | | | |
|----------------------------|--------------------------|---|------------------|
| Projekt | Biotopkartierung Hamburg | Interne Nr. | 64937 |
| | | DK5 DK5-GK | 7842 7844 |
| Handlungsbedarf | Nein | DK5 - Name | Meiendorf-Ost |
| Bearbeitung | BRA | Biotop-Nr. alt | 106 172 |
| Räumliche Abbildung | Fläche | Kartierung | 17.05.2006 |
| Anzahl Abschnitte | 2 | Fläche / Länge [m²/m] | 10028,8658 |
| | | Breite (lineare Abb.) [m] | |

Weitere Angaben

| Merkmal | Wert |
|--------------------------|---|
| Boden | |
| Feuchte | 6 - mäßig feucht und wechselfeucht |
| Stickstoffgehalt | 6 - mäßig stickstoffarm bis stickstoffreich |
| Standort, Relief | |
| Belichtung | 7 - halbsonnig |
| Veg. - Soziologie | |
| BfN Schlüssel | 21.0.01.01 - Agropyro(Elymo)-Rumicion (Flut- und Feuchtpionierassen) 30.0.02.03 - Cynosurion (Weidelgras-Kammgrasweiden) |

Zeigerwerte der Pflanzenartenliste (Auswertung)

| | | | |
|--------------------|-------------------------------|---|-----|
| Standort | Belichtung | halbsonnig | 6,6 |
| Boden | Feuchte | mäßig feucht und wechselfeucht | 6,2 |
| | Stickstoff (N) | mäßig stickstoffarm bis stickstoffreich | 6,2 |
| | Reaktion | schwach sauer | 6 |
| Vegetation | Mahdverträglichkeit | gut schnittverträglich | 6,8 |
| Zeigerwerte | Futterwert | ausreichende Futterqualität | 4,9 |
| | Wechselfeuchteanzeiger | | 2 |
| | Giftpflanzen | | 1 |
| | Überschw.anzeiger | | 1 |

Pflanzenartenliste

| Gruppe / Pflanzenart | MS | M | W | Vs | St | PA | Ph | Sz | VS | V | G | cf | § | Rote Liste | | | | |
|---|----|---|---|----|----|----|----|----|----|---|---|----|---|------------|----|----|---|--|
| | | | | | | | | | | | | | | HH | ND | SH | D | |
| Tracheobionta (Gefäßpflanzen) | | | | | | | | | | | | | | | | | | |
| Ajuga reptans (Kriechender Günsel) | 7 | w | | - | | | | | | | | | | | | | | |
| Alopecurus geniculatus (Knick-Fuchsschwanz) | 7 | w | | - | | | | | | | | | | | | | | |
| Alopecurus pratensis (Wiesen-Fuchsschwanz) | 7 | h | | - | | | | | | | | | | | | | | |
| Anthoxanthum odoratum (Gewöhnliches Ruchgras) | 7 | w | | - | | | | | | | | | | | | | | |
| Bromus hordeaceus (Weiche Tresse) | 7 | w | | - | | | | | | | | | | | | | | |
| Cardamine pratensis (Wiesen-Schaumkraut) | 7 | z | | - | | | | | | | | | | | V | | | |
| Cerastium holosteoides (Gewöhnliches Hornkraut) | 7 | w | | - | | | | | | | | | | | | | | |
| Festuca rubra (Rot-Schwingel) | 7 | w | | - | | | | | | | | | | | | | | |
| Ficaria verna (Scharbockskraut) | 7 | w | | - | | | | | | | | | | | | | | |
| Holcus lanatus (Wolliges Honiggras) | 7 | h | | - | | | | | | | | | | | | | | |
| Lathyrus pratensis (Wiesen-Platterbse) | 7 | w | | - | | | | | | | | | | | | | | |
| Lolium perenne (Ausdauerndes Weidelgras) | 7 | w | | - | | | | | | | | | | | | | | |
| Luzula campestris (Gewöhnliche Hainsimse) | 7 | w | | - | | | | | | | | | | | V | | | |
| Plantago lanceolata (Spitz-Wegerich) | 7 | z | | - | | | | | | | | | | | | | | |
| Poa annua (Einjähriges Rispengras) | 7 | w | | - | | | | | | | | | | | | | | |
| Poa trivialis (Gewöhnliches Rispengras) | 7 | h | | - | | | | | | | | | | | | | | |
| Ranunculus acris (Scharfer Hahnenfuß) | 7 | w | | - | | | | | | | | | | | | | | |
| Ranunculus repens (Kriechender Hahnenfuß) | 7 | w | | - | | | | | | | | | | | | | | |
| Rumex acetosa (Großer Sauerampfer) | 7 | h | | - | | | | | | | | | | | | | | |
| Rumex crispus (Krauser Ampfer) | 7 | w | | - | | | | | | | | | | | | | | |
| Taraxacum spec. (Löwenzahn) | 7 | w | | - | | | | | | | | | | | | | | |

Erhebungsbogen

B

| | | | | | |
|----------------------------|--------------------------|--------------|---|---------------|-------------------------|
| Projekt | Biotopkartierung Hamburg | | Interne Nr. | 64937 | |
| | | | DK5 DK5-GK | 7842 | 7844 |
| Handlungsbedarf | Nein | | DK5 - Name | Meiendorf-Ost | |
| Bearbeitung | BRA | Kopie | Nein | | Biotop-Nr. alt |
| Räumliche Abbildung | Fläche | | Kartierung | 17.05.2006 | |
| Anzahl Abschnitte | 2 | | Fläche / Länge [m²/m] | 10028,8658 | |
| | | | Breite (lineare Abb.) [m] | | |

Pflanzenartenliste

| Gruppe / Pflanzenart | MS | M | W | Vs | St | PA | Ph | Sz | VS | V | G | cf | § | Rote Liste | | | | |
|---|----|---|---|----|----|----|----|----|----|---|---|----|-----------|------------|----|----|---|--|
| | | | | | | | | | | | | | | HH | ND | SH | D | |
| Trifolium repens (Weiß-Klee) | 7 | w | | - | | | | | | | | | | | | | | |
| Veronica serpyllifolia (Quendel-Ehrenpreis) | 7 | w | | - | | | | | | | | | | | | | | |
| Vicia cracca (Vogel-Wicke) | 7 | w | | - | | | | | | | | | | | | | | |
| Anzahl Rote Liste Arten | | | | | | | | | | | | | 2 | | | | | |
| Anzahl Arten | | | | | | | | | | | | | 24 | | | | | |

MS: Mengensystem; M: Mengenangabe, W: Bewertung der Art (FFH-Monitoring), Vs: Vegetationsschicht, St: Status, PA: Autor Phänologie; Ph: Phänologie, Sz: Soziabilität, VS: Vitalitätssystem; V: Vitalität, G: Geschlecht, cf: unsichere Bestimmung, §: Schutz nach BNatSchG, HH: Rote Liste Hamburg, Nds: Rote Liste Niedersachsen, SH: Rote Liste Schleswig-Holstein, D: Rote Liste Deutschland

Teilflächenbeschreibung

| | | | |
|-----------------------|--|---------------------------|------|
| Teilflächentyp | | Teilflächen-Nr. | 2 |
| Biotoptyp | Zuordnung eines Biotoptyps fehlt! (2000) | Biotoptyp | XXX |
| - Zusatz | | - gesetzl. Grundl. | |
| FFH-LRT | | FFH-LRT | |
| Beschreibung | | Entw.potential LRT | |
| | | Hauptfläche | |
| | | Flächenanteil | 0 % |
| | | FFH-Unters.Fläche | Nein |
| | | Saatgutfläche | Nein |

Zeigerwerte der Pflanzenartenliste (Auswertung)

| | | | |
|--------------------|-------------------------------|--------------------------------|-----|
| Standort | Belichtung | sonnig | 7,5 |
| Boden | Feuchte | mäßig feucht und wechselfeucht | 5,5 |
| | Stickstoff (N) | mäßig bis stickstoffarm | 3,6 |
| | Reaktion | mäßig sauer | 5,1 |
| Vegetation | Mahdverträglichkeit | gut schnittverträglich | 7,3 |
| Zeigerwerte | Futterwert | mäßige Futterqualität | 3,8 |
| | Wechselfeuchteanzeiger | | 2 |
| | Giftpflanzen | | 0 |
| | Überschw.anzeiger | | 0 |

Pflanzenartenliste

| Gruppe / Pflanzenart | MS | M | W | Vs | St | PA | Ph | Sz | VS | V | G | cf | § | Rote Liste | | | | |
|---|----|---|---|----|----|----|----|----|----|---|---|----|---|------------|----|----|---|--|
| | | | | | | | | | | | | | | HH | ND | SH | D | |
| Tracheobionta (Gefäßpflanzen) | | | | | | | | | | | | | | | | | | |
| Agrostis capillaris (Rotes Straußgras) | 7 | z | | - | | | | | | | | | | | | | | |
| Anthoxanthum odoratum (Gewöhnliches Ruchgras) | 7 | z | | - | | | | | | | | | | | | | | |
| Centaurea jacea (Wiesen-Flockenblume) | 7 | w | | - | | | | | | | | | | 3 | | | V | |
| Cerastium arvense (Acker-Hornkraut) | 7 | w | | - | | | | | | | | | | 3 | | | V | |
| Equisetum arvense (Acker-Schachtelhalm) | 7 | w | | - | | | | | | | | | | | | | | |
| Festuca rubra (Rot-Schwingel) | 7 | h | | - | | | | | | | | | | | | | | |
| Galium album (Weißes Labkraut) | 7 | w | | - | | | | | | | | | | | | | | |
| Heraclium sphondylium (Wiesen-Bärenklau) | 7 | w | | - | | | | | | | | | | | | | | |

Erhebungsbogen

B

| | | | | | |
|----------------------------|--------------------------|--------------|---|---------------|------|
| Projekt | Biotopkartierung Hamburg | | Interne Nr. | 64937 | |
| | | | DK5 DK5-GK | 7842 | 7844 |
| Handlungsbedarf | Nein | | DK5 - Name | Meiendorf-Ost | |
| Bearbeitung | BRA | Kopie | Biotop-Nr. alt | 106 | 172 |
| Räumliche Abbildung | Fläche | | Kartierung | 17.05.2006 | |
| Anzahl Abschnitte | 2 | | Fläche / Länge [m²/m] | 10028,8658 | |
| | | | Breite (lineare Abb.) [m] | | |

Pflanzenartenliste

| Gruppe / Pflanzenart | MS | M | W | Vs | St | PA | Ph | Sz | VS | V | G | cf | § | Rote Liste | | | |
|---|----|---|---|----|----|----|----|----|----|-----------|---|----|----------|------------|----|----|---|
| | | | | | | | | | | | | | | HH | ND | SH | D |
| Hypochaeris radicata (Gewöhnliches Ferkelkraut) | 7 | w | | - | | | | | | | | | | | | | |
| Lathyrus pratensis (Wiesen-Platterbse) | 7 | w | | - | | | | | | | | | | | | | |
| Luzula campestris (Gewöhnliche Hainsimse) | 7 | z | | - | | | | | | | | | | | | | V |
| Ranunculus acris (Scharfer Hahnenfuß) | 7 | w | | - | | | | | | | | | | | | | |
| Ranunculus repens (Kriechender Hahnenfuß) | 7 | w | | - | | | | | | | | | | | | | |
| Rumex acetosa (Großer Sauerampfer) | 7 | w | | - | | | | | | | | | | | | | |
| Rumex acetosella (Kleiner Sauerampfer) | 7 | w | | - | | | | | | | | | | | | | |
| Veronica serpyllifolia (Quendel-Ehrenpreis) | 7 | w | | - | | | | | | | | | | | | | |
| Anzahl Rote Liste Arten | | | | | | | | | | | | | 2 | 3 | | | |
| Anzahl Arten | | | | | | | | | | 16 | | | | | | | |

MS: Mengensystem; M: Mengenangabe, W: Bewertung der Art (FFH-Monitoring), Vs: Vegetationsschicht, St: Status, PA: Autor Phänologie; Ph: Phänologie, Sz: Soziabilität, VS: Vitalitätssystem; V: Vitalität, G: Geschlecht, cf: unsichere Bestimmung, §: Schutz nach BNatSchG, HH: Rote Liste Hamburg, Nds: Rote Liste Niedersachsen, SH: Rote Liste Schleswig-Holstein, D: Rote Liste Deutschland