

Erhebungsbogen

B

| | | | |
|----------------------------|--------------------------|---|------------------|
| Projekt | Biotopkartierung Hamburg | Interne Nr. | 118043 |
| | | DK5 DK5-GK | 7840 7842 |
| Handlungsbedarf | Nein | DK5 - Name | Höltigbaum |
| Bearbeitung | JSA | Biotop-Nr. alt | 467 3 |
| Räumliche Abbildung | Fläche | Kartierung | 14.07.2017 |
| Anzahl Abschnitte | 2 | Fläche / Länge [m²/m] | 4681,3351 |
| | | Breite (lineare Abb.) [m] | |

| | | | |
|----------------------------|--|-----------------------------|-------------|
| Gesetzlicher Schutz | _ kein gesetzl. Schutz kein gesetzlich geschütztes Biotop | Schutz nur teilweise | Nein |
|----------------------------|--|-----------------------------|-------------|

| | |
|---------------------------|--|
| Gesamtbewertung | 6 Wertvoll |
| – Alter | 5 Biotop mittleren Alters, 20 bis 50 Jahre |
| – Belastungsgrad | 7 Flächenhaft geringe oder Vorbelastung mit schwachem Einfluß |
| – Ökolog. Funktion | 6 Hohe Bedeutung in einem Biotopkomplex, für den lokalen Biotopverbund oder als Puffer |
| – Seltenheit | 6 Seltener Biotoptyp, ohne seltene oder bedrohte Pflges., ungesättigtes Artenspektrum, reliktsische RL-Arten |

Bestandsbeschreibung

Langgestreckte feuchte Senke, teilweise wasserüberstaut, am Grunde von Flutrasenarten relativ artenarm bewachsen, mit Hochstaudenflur und zunehmend dichterem Grauweidengebüsch sowie einzelnen Schwarzerlen. Noch relativ offen. Kratzbeere und Eingrifflicher Weißdorn einwachsend. Die Rinne ist vermutlich eine ehemalige Panzerfahrspur über deren verdichtetem Untergrund sich Wasser staut, gelegen am Fuß der nordwestlich davon aufragenden großen Geländekuppe.

Vorkommen an Biotoptypen

| 1 | TF | Typ | HF | F.Anteil |
|---|----------|--|----|--------------------|
| 2 | BTYP | Biotoptyp | | - gesetzl. Grundl. |
| 3 | Zusatz | Zusatz zum Biotoptypen | | |
| 4 | LRT | Lebensraumtyp | | |
| 1 | 1 | | Ja | 100 % |
| 2 | WPW | Weiden-Pionier- oder Vorwald (2018) | | |
| 4 | kein LRT | kein Lebensraumtyp nach FFH-Richtlinie | | |
| 1 | 2 | | | 0 % |
| 2 | AKF | Halbruderale Gras- und Staudenflur feuchter Standorte (2018) | | |
| 1 | 3 | | | 0 % |
| 2 | NR | Röhricht (2018) | | § 30 (2) 2.3 |
| 4 | kein LRT | kein Lebensraumtyp nach FFH-Richtlinie | | |

Räumliche Lage

| | |
|---------------------------|--|
| Lagebeschreibung | südöstlich des großen Trockenrasens südlich des Sendemastes |
| Nachbarnutzung/en | Trockenrasen, Nasswiese, Gehölz mittlerer Standorte |
| Rechtswert (X) | 579055 |
| Bezirk | Wandsbek |
| | Hochwert (Y) 5941834 |
| | Naturraum Stapelfelder Jungmoränengebiet (702.00) |
| Stadtteil (OT-Nr.) | Rahlstedt (526) |
| Digitaler Grünplan | <input type="checkbox"/> Hafengesamtgebiet <input type="checkbox"/> Ramsargebiet <input type="checkbox"/> EG-Vogelschutzgeb. <input type="checkbox"/> |
| Ausgleichsflächen | <input type="checkbox"/> Biosphärenreservat <input type="checkbox"/> Nationalpark <input type="checkbox"/> |
| NSG / ND / LSG | NSG Höltigbaum [HH-510 / Anteil: 100%] |
| FFH-GEBIET | Stellmoorer Tunneltal/Höltigbaum [DE 2327-302 / Anteil: 100%] |
| Wasserschutzgebiet | |

Erhebungsbogen

B

| | | | | |
|----------------------------|--------------------------|---|-------------|------|
| Projekt | Biotopkartierung Hamburg | Interne Nr. | 118043 | |
| | | DK5 DK5-GK | 7840 | 7842 |
| Handlungsbedarf | Nein | DK5 - Name | Höltigbaum | |
| Bearbeitung | JSA | Biotop-Nr. alt | 467 | 3 |
| Räumliche Abbildung | Fläche | Kartierung | 14.07.2017 | |
| Anzahl Abschnitte | 2 | Fläche / Länge [m²/m] | 4681,3351 | |
| | | Breite (lineare Abb.) [m] | | |

Räumliche Lage

Karte

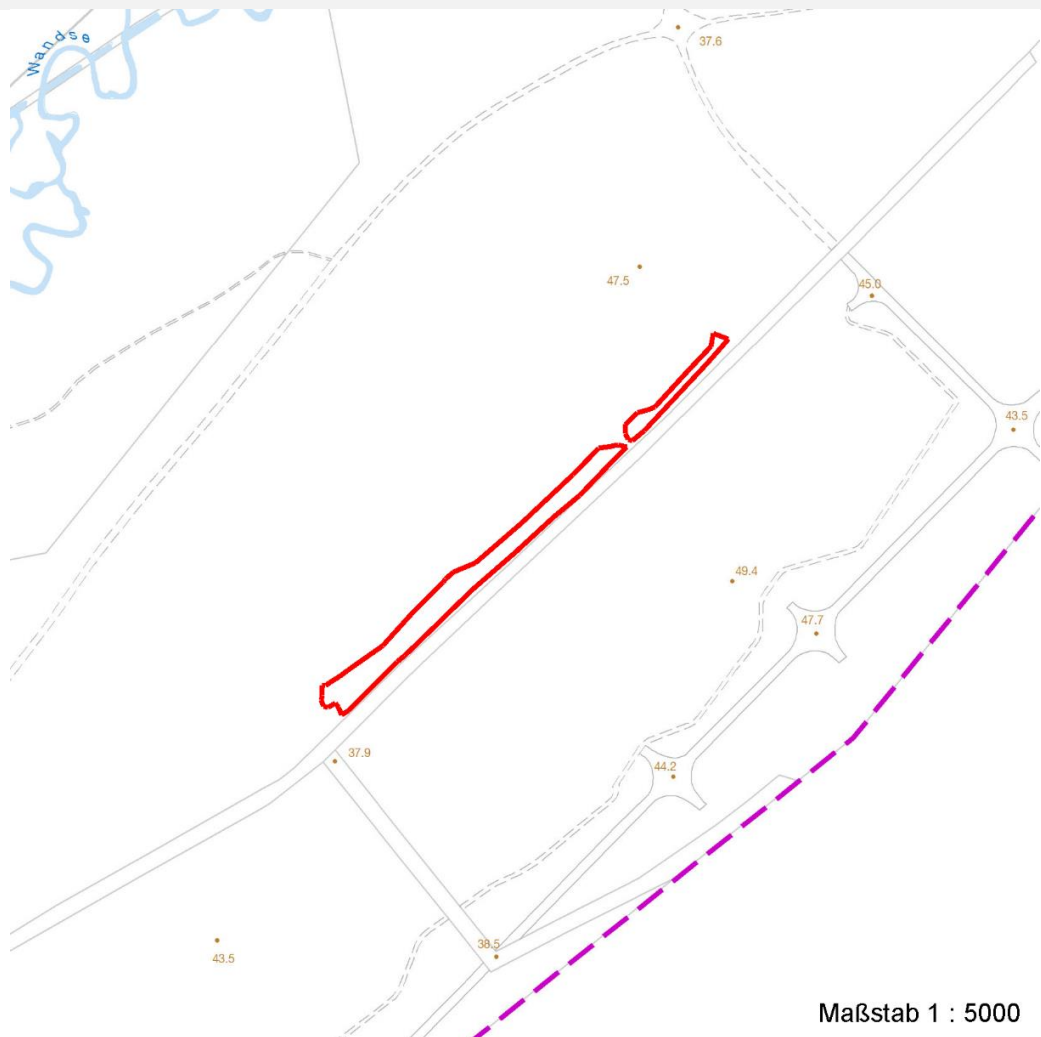

Weitere Erhebungsbögen

| Interne Nr. | Interne Nr. Zuordnung | DK5 | Biotop-Nr. | Kartierung | Zuordnung | DK5 (GK) | Biotop-Nr. (alt) |
|-------------|-----------------------|------|------------|------------|-----------|----------|------------------|
| 118043 | 64710 | 7840 | 8 | 15.09.1991 | < | 7842 | 3 |
| 118043 | 64687 | 7840 | 8 | 31.08.2005 | < | 7842 | 3 |

Zuordnung: N = nachfolgende Kartierung, K = weitere Kartierungen (zeitlich vorher oder nachher)

Foto

| Interne Nr. | Index | Dateiname | Aufnahmerichtung |
|-------------|-------|-----------------------|------------------|
| 63363 | 0 | 7840_467_140717_1.JPG | |
| 63364 | 0 | 7840_467_140717_2.JPG | |

Weitere Angaben

| Merkmal | Wert |
|---------|------|
|---------|------|

Auswertung

21.04.2020

Erhebungsbogen

B

| | | | |
|----------------------------|--------------------------|---|------------------|
| Projekt | Biotopkartierung Hamburg | Interne Nr. | 118043 |
| | | DK5 DK5-GK | 7840 7842 |
| Handlungsbedarf | Nein | DK5 - Name | Höltigbaum |
| Bearbeitung | JSA | Biotop-Nr. alt | 467 3 |
| Räumliche Abbildung | Fläche | Kartierung | 14.07.2017 |
| Anzahl Abschnitte | 2 | Fläche / Länge [m²/m] | 4681,3351 |
| | | Breite (lineare Abb.) [m] | |

Weitere Angaben

| Merkmal | Wert |
|------------------------|--|
| Gefährdung / Einflüsse | zunehmend verbuschend |
| Wertgesichtspunkte | Standörtliche Ergänzung der sonst trocken geprägten Randbiotope. |
| Maßnahmen | Standort vernässen - 1.16 (Nach Möglichkeit vernässen, stellenweise Gehölze auflichten.) |

Foto

| | | | |
|-------------------------|-----------------------|-------------------------|-----------------------|
| Fotodatei | 7840_467_140717_1.JPG | Fotodatei | 7840_467_140717_2.JPG |
| Bildbeschreibung | k.A. | Bildbeschreibung | k.A. |
| Aufnahmerichtung | | Aufnahmerichtung | |



Teilflächenbeschreibung

| | | | |
|-----------------------|--|---------------------------|----------|
| Teilflächentyp | | Teilflächen-Nr. | 1 |
| Biotoptyp | Weiden-Pionier- oder Vorwald (2018) | Biotoptyp | WPW |
| - Zusatz | | - gesetzl. Grundl. | |
| FFH-LRT | kein Lebensraumtyp nach FFH-Richtlinie | FFH-LRT | kein LRT |
| Beschreibung | | Entw.potential LRT | |
| | | Hauptfläche | Ja |
| | | Flächenanteil | 100 % |
| | | FFH-Unters.Fläche | Nein |
| | | Saatgutfläche | Nein |

Erhebungsbogen

B

| | | | |
|----------------------------|--------------------------|---|------------------|
| Projekt | Biotopkartierung Hamburg | Interne Nr. | 118043 |
| | | DK5 DK5-GK | 7840 7842 |
| Handlungsbedarf | Nein | DK5 - Name | Höltigbaum |
| Bearbeitung | JSA | Biotop-Nr. alt | 467 3 |
| Räumliche Abbildung | Fläche | Kartierung | 14.07.2017 |
| Anzahl Abschnitte | 2 | Fläche / Länge [m²/m] | 4681,3351 |
| | | Breite (lineare Abb.) [m] | |

Zeigerwerte der Pflanzenartenliste (Auswertung)

| | | | |
|--------------------|-------------------------------|---|-----|
| Standort | Belichtung | halbsonnig | 6,7 |
| Boden | Feuchte | naß | 7,7 |
| | Stickstoff (N) | mäßig stickstoffarm | 4,9 |
| | Reaktion | mäßig sauer | 4,6 |
| Vegetation | Mahdverträglichkeit | schnittempfindlich bis mäßig schnittverträglich | 4,1 |
| Zeigerwerte | Futterwert | sehr geringwertiges Futter | 2 |
| | Wechselfeuchteanzeiger | | 9 |
| | Giftpflanzen | | 0 |
| | Überschw.anzeiger | | 5 |

Pflanzenartenliste

| Gruppe / Pflanzenart | MS | M | W | Vs | St | PA | Ph | Sz | VS | V | G | cf | § | Rote Liste | | | |
|--|----|---|---|----|----|----|----|----|----|---|---|----|---|------------|----------|----------|---|
| | | | | | | | | | | | | | | HH | ND | SH | D |
| Tracheobionta (Gefäßpflanzen) | | | | | | | | | | | | | | | | | |
| Agrostis stolonifera (Ausläufer-Straußgras) | 7 | w | | | | | | | | | | | | | | | |
| Alnus glutinosa (Schwarz-Erle) | 7 | z | | | | | | | | | | | | | | | |
| Betula pendula (Hänge-Birke) | 7 | w | | | | | | | | | | | | | | | |
| Calamagrostis canescens (Sumpf-Reitgras) | 7 | z | | | | | | | | | | | | | | | |
| Carex hirta (Behaarte Segge) | 7 | w | | | | | | | | | | | | | | | |
| Crataegus monogyna (Eingrifflicher Weißdorn) | 7 | w | | | | | | | | | | | | | | | |
| Deschampsia cespitosa (Rasen-Schmiele) | 7 | w | | | | | | | | | | | | | | | |
| Dryopteris carthusiana (Dorniger Wurmfarne) | 7 | w | | | | | | | | | | | | | | | |
| Epilobium ciliatum (Drüsiges Weidenröschen) | 7 | w | | | | | | | | | | | | | | | |
| Geum rivale (Bach-Nelkenwurz) | 7 | w | | | | | | | | | | | 2 | 3 | | | |
| Glechoma hederacea (Gundermann) | 7 | w | | | | | | | | | | | | | | | |
| Glyceria fluitans (Flutender Schwaden) | 7 | z | | | | | | | | | | | | | | | |
| Holcus lanatus (Wolliges Honiggras) | 7 | w | | | | | | | | | | | | | | | |
| Juncus effusus (Flatter-Binse) | 7 | h | | | | | | | | | | | | | | | |
| Lycopus europaeus (Gewöhnlicher Wolfstrapp) | 7 | w | | | | | | | | | | | | | | | |
| Lysimachia vulgaris (Gewöhnlicher Gilbweiderich) | 7 | w | | | | | | | | | | | | | | | |
| Myosotis scorpioides (Sumpf-Vergissmeinnicht) | 7 | w | | | | | | | | | | | | | V | | |
| Persicaria hydropiper (Wasserpfeffer) | 7 | w | | | | | | | | | | | | | | | |
| Phalaris arundinacea (Rohr-Glanzgras) | 7 | w | | | | | | | | | | | | | | | |
| Rubus caesius (Kratzbeere) | 7 | z | | | | | | | | | | | | | | | |
| Rumex acetosa (Großer Sauerampfer) | 7 | w | | | | | | | | | | | | | | | |
| Rumex crispus (Krauser Ampfer) | 7 | w | | | | | | | | | | | | | | | |
| Salix cinerea (Grau-Weide) | 7 | w | | | | | | | | | | | | | | | |
| Scirpus sylvaticus (Wald-Simse) | 7 | h | | | | | | | | | | | | | V | | |
| Urtica dioica (Große Brennnessel) | 7 | w | | | | | | | | | | | | | | | |
| Anzahl Rote Liste Arten | | | | | | | | | | | | | | 1 | 1 | 2 | |
| Anzahl Arten | | | | | | | | | | | | | | 25 | | | |

MS: Mengensystem; M: Mengenangabe, W: Bewertung der Art (FFH-Monitoring), Vs: Vegetationsschicht, St: Status, PA: Autor Phänologie; Ph: Phänologie, Sz: Soziabilität, VS: Vitalitätssystem; V: Vitalität, G: Geschlecht, cf: unsichere Bestimmung, §: Schutz nach BNatSchG, HH: Rote Liste Hamburg, Nds: Rote Liste Niedersachsen, SH: Rote Liste Schleswig-Holstein, D: Rote Liste Deutschland

Erhebungsbogen

B

| | | | |
|----------------------------|--------------------------|---|------------------|
| Projekt | Biotopkartierung Hamburg | Interne Nr. | 118043 |
| | | DK5 DK5-GK | 7840 7842 |
| Handlungsbedarf | Nein | DK5 - Name | Höltigbaum |
| Bearbeitung | JSA | Biotop-Nr. alt | 467 3 |
| Räumliche Abbildung | Fläche | Kartierung | 14.07.2017 |
| Anzahl Abschnitte | 2 | Fläche / Länge [m²/m] | 4681,3351 |
| | | Breite (lineare Abb.) [m] | |

Tierartenliste

| | Rote Liste | | | | | FFH | | | |
|---------------------------|-------------------------|---|---|---|----|-------------------|----|----|---|
| | B | A | S | G | SH | D | II | IV | V |
| 1 | B | A | S | G | SH | D | II | IV | V |
| 2 | Anzahl | | | | | Anzahltyp | | | |
| 3 | Anzahl geschätzt | | | | | Geschlecht | | | |
| 4 | Methode | | | | | Verhalten | | | |
| 5 | Nachweis | | | | | | | | |
| Amphibien | | | | | | | | | |
| Rana arvalis (Moorfrosch) | 1 | s | | 3 | 3 | | 3 | | v |
| | 2 | 1 | | | | | | | |
| | 3 | | | | | | | | |
| | 4 | | | | | | | | |

Teilflächenbeschreibung

| | | | |
|-----------------------|--|---------------------------|------|
| Teilflächentyp | | Teilflächen-Nr. | 2 |
| Biotoptyp | Halbruderale Gras- und Staudenflur feuchter Standorte (2018) | Biotoptyp | AKF |
| - Zusatz | | - gesetzl. Grundl. | |
| FFH-LRT | | FFH-LRT | |
| Beschreibung | | Entw.potential LRT | |
| | | Hauptfläche | |
| | | Flächenanteil | 0 % |
| | | FFH-Unters.Fläche | Nein |
| | | Saatgutfläche | Nein |

Teilflächenbeschreibung

| | | | |
|-----------------------|--|---------------------------|------------------------------|
| Teilflächentyp | | Teilflächen-Nr. | 3 |
| Biotoptyp | Röhricht (2018) | Biotoptyp | NR |
| - Zusatz | | - gesetzl. Grundl. | (§ 30 (2) 2.2), § 30 (2) 2.3 |
| FFH-LRT | kein Lebensraumtyp nach FFH-Richtlinie | FFH-LRT | kein LRT |
| Beschreibung | | Entw.potential LRT | |
| | | Hauptfläche | |
| | | Flächenanteil | 0 % |
| | | FFH-Unters.Fläche | Nein |
| | | Saatgutfläche | Nein |

Erhebungsbogen

B

| | | | |
|----------------------------|--------------------------|---|------------------|
| Projekt | Biotopkartierung Hamburg | Interne Nr. | 118043 |
| | | DK5 DK5-GK | 7840 7842 |
| Handlungsbedarf | Nein | DK5 - Name | Höltigbaum |
| Bearbeitung | JSA | Biotop-Nr. alt | 467 3 |
| Räumliche Abbildung | Fläche | Kartierung | 14.07.2017 |
| Anzahl Abschnitte | 2 | Fläche / Länge [m²/m] | 4681,3351 |
| | | Breite (lineare Abb.) [m] | |