

Erhebungsbogen

B

Projekt	Biotopkartierung Hamburg, Datenbestand aus FoxPro	Interne Nr.	64643
		DK5 DK5-GK	7840 7842
Handlungsbedarf	Nein	DK5 - Name	Höltigbaum
Bearbeitung	HAR Kopie Nein	Biotop-Nr. alt	21 18
Räumliche Abbildung	Fläche	Kartierung	15.08.1991
Anzahl Abschnitte	1	Fläche / Länge [m²/m]	11156,4578
		Breite (lineare Abb.) [m]	

Gesetzlicher Schutz § 30 (2) 3.4 Trockenrasen **Schutz nur teilweise** Ja

Gesamtbewertung 0 keine Angabe

- Alter
- Belastungsgrad
- Ökolog. Funktion
- Seltenheit

Bestandsbeschreibung

Hang zwischen Panzerspuren mit Magerwiese, teilweise mit Ruderalfluren. Die ungenutzte Fläche ist mit Baumkeimlingen und jungen Bäumen von ca. 1,5m Höhe bestanden.

Spezielle Nutzungen: keine

Nutzungsintensität:

Vorkommende Pflanzengesellschaften: keine Angabe

Vorkommen an Biotoptypen

1	TF	BTYP	Typ	HF	F.Anteil
2		Zusatz	Biotoptyp		- gesetzl. Grundl.
3		LRT	Zusatz zum Biotoptypen		
4			Lebensraumtyp		
1	1			Ja	95 %
2		TMA	Grasnelkenflur (2000)		
4		kein LRT	kein Lebensraumtyp nach FFH-Richtlinie		
1	2				5 %
2		HRS	Sonstiges Sukzessionsgebüsch (2000)		

Räumliche Lage

Lagebeschreibung

Nachbarnutzung/en

Rechtswert (X)	578588	Hochwert (Y)	5941634
Bezirk	Wandsbek	Naturraum	Stapelfelder Jungmoränengebiet (702.00)

Stadtteil (OT-Nr.)	Rahlstedt (526)	Gemarkung	Oldenfelde (542)
---------------------------	-----------------	------------------	------------------

Digitaler Grünplan	<input type="checkbox"/> Hafengesamtgebiet	<input type="checkbox"/> Ramsargebiet	<input type="checkbox"/> EG-Vogelschutzgeb.	<input type="checkbox"/>
---------------------------	--	---------------------------------------	---	--------------------------

Ausgleichsflächen	<input type="checkbox"/> Biosphärenreservat	<input type="checkbox"/> Nationalpark	<input type="checkbox"/>
--------------------------	---	---------------------------------------	--------------------------

NSG / ND / LSG NSG Höltigbaum [HH-510 / Anteil: 100%]

FFH-GEBIET Stellmoorer Tunneltal/Höltigbaum [DE 2327-302 / Anteil: 100%]

Wasserschutzgebiet

Erhebungsbogen

B

Projekt	Biotopkartierung Hamburg, Datenbestand aus FoxPro	Interne Nr.	64643
		DK5 DK5-GK	7840 7842
		DK5 - Name	Höltigbaum
Handlungsbedarf	Nein	Biotop-Nr. alt	21 18
Bearbeitung	HAR	Kartierung	15.08.1991
Räumliche Abbildung	Fläche	Fläche / Länge [m²/m]	11156,4578
Anzahl Abschnitte	1	Breite (lineare Abb.) [m]	

Räumliche Lage

Karte

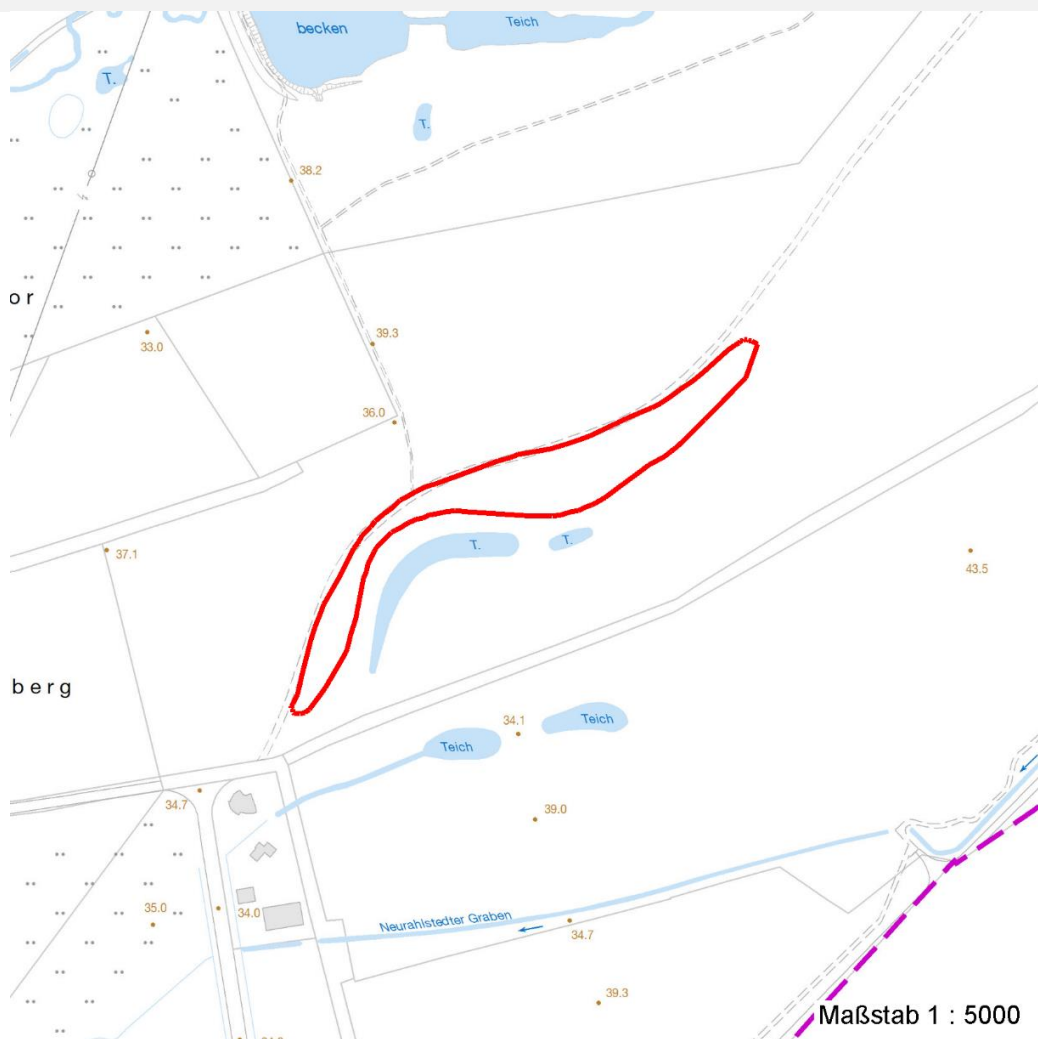

Weitere Erhebungsbögen

Interne Nr.	Interne Nr. Zuordnung	DK5	Biotop-Nr.	Kartierung	Zuordnung	DK5 (GK)	Biotop-Nr. (alt)
64643	64554	7840	62	31.08.2005	N	7842	93
64643	64555	7840	65	31.08.2005	N	7842	96

Zuordnung: N = nachfolgende Kartierung, K = weitere Kartierungen (zeitlich vorher oder nachher)

Weitere Angaben

Merkmal	Wert
Auswertung	
zoologisch bedeutsame Strukturen	Falter: Ochsenauge, Hauhechel-Bläuling

Erhebungsbogen

B

Projekt	Biotopkartierung Hamburg, Datenbestand aus FoxPro	Interne Nr. DK5 DK5-GK	64643 7840	7842
Handlungsbedarf	Nein	DK5 - Name	Höltigbaum	
Bearbeitung	HAR	Biotop-Nr. alt	21	18
Räumliche Abbildung	Fläche	Kartierung	15.08.1991	
Anzahl Abschnitte	1	Fläche / Länge [m²/m]	11156,4578	
		Breite (lineare Abb.) [m]		

Teilflächenbeschreibung

Teilflächentyp		Teilflächen-Nr.	1
Biotoptyp	Grasnelkenflur (2000)	Biotoptyp	TMA
- Zusatz		- gesetzl. Grundl.	
FFH-LRT	kein Lebensraumtyp nach FFH-Richtlinie	FFH-LRT	kein LRT
Beschreibung		Entw.potential LRT	
		Hauptfläche	Ja
		Flächenanteil	95 %
		FFH-Unters.Fläche	Nein
		Saatgutfläche	Nein

Zeigerwerte der Pflanzenartenliste (Auswertung)

Standort	Belichtung	halbsonnig	7,1
Boden	Feuchte	frisch und mäßig frisch	5,3
	Stickstoff (N)	mäßig bis stickstoffarm	4,2
	Reaktion	mäßig sauer bis sauer	4,3
Vegetation	Mahdverträglichkeit	mäßig bis gut schnittverträglich (erster Schnitt nicht vor Mitte Juni)	5,8
Zeigerwerte	Futterwert	mäßige Futterqualität	4,2
	Wechselfeuchteanzeiger		4
	Giftpflanzen		1
	Überschw.anzeiger		1

Pflanzenartenliste

Gruppe / Pflanzenart	MS	M	W	Vs	St	PA	Ph	Sz	VS	V	G	cf	§	Rote Liste			
														HH	ND	SH	D
Tracheobionta (Gefäßpflanzen)																	
Achillea millefolium (Gewöhnliche Schafgarbe)	7	X		K1													
Agrostis capillaris (Rotes Straußgras)	7	d		K1													
Aira caryophylla (Nelken-Haferschmiele)	7	X		K1									2		3 V		
Aira praecox (Frühe Haferschmiele)	7	X		K1									2		V V		
Alnus glutinosa (Schwarz-Erle)	7	X		K1													
Anthriscus sylvestris (Wiesen-Kerbel)	7	X		K1													
Betula pendula (Hänge-Birke)	7	X		-													
Campanula rotundifolia (Rundblättrige Glockenblume)	7	X		K1									3		V		
Carex hirta (Behaarte Segge)	7	X		K1													
Carex spec. (Segge)	7	X		K1													
Cirsium arvense (Acker-Kratzdistel)	7	X		K1													
Cirsium palustre (Sumpf-Kratzdistel)	7	X		K1													
Crataegus spec. (Weißdorn)	7	X		-													
Dactylis glomerata (Wiesen-Knäuelgras)	7	X		K1													
Festuca rubra (Rot-Schwingel)	7	X		K1													
Galium album (Weißes Labkraut)	7	X		K1													
Gnaphalium sylvaticum (Wald-Ruhrkraut)	7	X		K1										3			
Gnaphalium uliginosum (Sumpf-Ruhrkraut)	7	X		K1													
Holcus lanatus (Wolliges Honiggras)	7	X		K1													
Holcus mollis (Weiches Honiggras)	7	X		K1													

Erhebungsbogen

B

Projekt	Biotopkartierung Hamburg, Datenbestand aus FoxPro	Interne Nr. DK5 DK5-GK	64643 7840	7842
Handlungsbedarf	Nein	DK5 - Name	Höltigbaum	
Bearbeitung	HAR	Biotop-Nr. alt	21	18
Räumliche Abbildung	Fläche	Kartierung	15.08.1991	
Anzahl Abschnitte	1	Fläche / Länge [m²/m]	11156,4578	
		Breite (lineare Abb.) [m]		

Pflanzenartenliste

Gruppe / Pflanzenart	MS	M	W	Vs	St	PA	Ph	Sz	VS	V	G	cf	§	Rote Liste				
														HH	ND	SH	D	
Hypochaeris radicata (Gewöhnliches Ferkelkraut)	7	X		K1														
Jasione montana montana (Berg-Sandglöckchen)	7	X		K1														
Juncus effusus (Flutter-Binse)	7	X		K1														
Linaria vulgaris (Gewöhnliches Leinkraut)	7	X		K1														
Lupinus polyphyllus (Vielblättrige Lupine)	7	X		K1														
Plantago lanceolata (Spitz-Wegerich)	7	X		K1														
Prunella vulgaris (Kleine Braunelle)	7	X		K1														
Quercus robur (Stiel-Eiche)	7	X		K1														
Rubus spec. (Brombeeren unbestimmt)	7	X		-														
Rumex acetosa (Großer Sauerampfer)	7	X		K1														
Rumex acetosella (Kleiner Sauerampfer)	7	X		K1														
Rumex crispus (Krauser Ampfer)	7	X		K1														
Salix caprea (Sal-Weide)	7	X		-														
Salix cinerea (Grau-Weide)	7	X		-														
Sambucus nigra (Schwarzer Holunder)	7	X		K1														
Solidago canadensis (Kanadische Goldrute)	7	X		K1														
Spergularia rubra (Rote Schuppenmiere)	7	X		K1													V	
Stellaria graminea (Gras-Sternmiere)	7	X		K1														
Tanacetum vulgare (Rainfarn)	7	X		K1														
Urtica dioica (Große Brennessel)	7	X		K1														
Verbascum spec. (Königskerze)	7	X		K1														
Vicia cracca agg. (Artengruppe Vogel-Wicke)	7	X		K1														
Anzahl Rote Liste Arten														4	4	2		
Anzahl Arten											42							

MS: Mengensystem; M: Mengenangabe, W: Bewertung der Art (FFH-Monitoring), Vs: Vegetationsschicht, St: Status, PA: Autor Phänologie; Ph: Phänologie, Sz: Soziabilität, VS: Vitalitätssystem; V: Vitalität, G: Geschlecht, cf: unsichere Bestimmung, §: Schutz nach BNatSchG, HH: Rote Liste Hamburg, Nds: Rote Liste Niedersachsen, SH: Rote Liste Schleswig-Holstein, D: Rote Liste Deutschland

Teilflächenbeschreibung

Teilflächentyp		Teilflächen-Nr.	2
Biotoptyp	Sonstiges Sukzessionsgebüsch (2000)	Biotoptyp	HRS
- Zusatz		- gesetzl. Grundl.	
FFH-LRT		FFH-LRT	
Beschreibung		Entw.potential LRT	
		Hauptfläche	
		Flächenanteil	5 %
		FFH-Unters.Fläche	Nein
		Saatgutfläche	Nein