

Erhebungsbogen

B

| | | | |
|----------------------------|--------------------------|---|------------------|
| Projekt | Biotopkartierung Hamburg | Interne Nr. | 64519 |
| | | DK5 DK5-GK | 7838 7840 |
| Handlungsbedarf | Nein | DK5 - Name | Rahlstedt-Ost |
| Bearbeitung | BRA | Biotop-Nr. alt | 103 60 |
| Räumliche Abbildung | Linie | Kartierung | 27.08.1998 |
| Anzahl Abschnitte | 1 | Fläche / Länge [m²/m] | 370,033 |
| | | Breite (lineare Abb.) [m] | 3 |

Gesetzlicher Schutz § 14 (2) 2.2 Knicks **Schutz nur teilweise** **Nein**

| | |
|---------------------------|--|
| Gesamtbewertung | 6 Wertvoll |
| – Alter | 6 Biotop mittleren Alters, 50 bis 100 Jahre |
| – Belastungsgrad | 6 Flächenhaft geringe oder örtlich stärkere oder Vorbelastung mit deutlichem Einfluß |
| – Ökolog. Funktion | 7 Sehr hohe Bedeutung in einem Biotopkomplex, für den lokalen Biotopverbund oder als Puffer |
| – Seltenheit | 6 Seltener Biotoptyp, ohne seltene oder bedrohte Pflges., ungesättigtes Artenspektrum, reliktsische RL-Arten |

Bestandsbeschreibung

Knick zwischen umgebrochenen, intensiv landwirtschaftlich genutzten Flächen mit rund 10 Eichenüberhältern mit durchschnittlich 50cm über die gesamte Länge verteilt. Die Strauchschicht aus Eichen, Espen, Hasel und Weißdorn ist teils dicht, teils aufgelockert und leicht überaltert.

Vorkommen an Biotoptypen

| 1 | TF | Typ | HF | F.Anteil |
|---|--------|---------------------------|--------------------|----------|
| 2 | BTYP | Biotoptyp | - gesetzl. Grundl. | |
| 3 | Zusatz | Zusatz zum Biotoptypen | | |
| 4 | LRT | Lebensraumtyp | | |
| 1 | 1 | | Ja | 100 % |
| 2 | HWM | Strauch-Baum-Knick (2000) | | |

Räumliche Lage

| | | | |
|---------------------------|---|--|--|
| Lagebeschreibung | Südlich Müssenkamp, nahe Stapelfelder Moor | | |
| Nachbarnutzung/en | Intensivgrünland, umgebrochenes Grünland | | |
| Rechtswert (X) | 578875 | Hochwert (Y) | 5938304 |
| Bezirk | Wandsbek | Naturraum | Glinder Geest (696.10) |
| Stadtteil (OT-Nr.) | Rahlstedt (526) | Gemarkung | Alt-Rahlstedt (544) |
| Digitaler Grünplan | <input type="checkbox"/> Hafengesamtgebiet | <input type="checkbox"/> Ramsargebiet | <input type="checkbox"/> EG-Vogelschutzgeb. |
| Ausgleichsflächen | <input type="checkbox"/> Biosphärenreservat | <input type="checkbox"/> Nationalpark | <input type="checkbox"/> |
| NSG / ND / LSG | LSG Duvenstedt, Bergstedt, Lemsahl-Mellingstedt, Volksdorf und Rahlstedt [HH-2009 / Anteil: 100%] | | |
| FFH-GEBIET | | | |
| Wasserschutzgebiet | | | |

Erhebungsbogen

B

| | | | |
|----------------------------|--------------------------|---|---------------|
| Projekt | Biotopkartierung Hamburg | Interne Nr. | 64519 |
| | | DK5 DK5-GK | 7838 7840 |
| | | DK5 - Name | Rahlstedt-Ost |
| Handlungsbedarf | Nein | Biotop-Nr. alt | 103 60 |
| Bearbeitung | BRA | Kartierung | 27.08.1998 |
| Räumliche Abbildung | Linie | Fläche / Länge [m²/m] | 370,033 |
| Anzahl Abschnitte | 1 | Breite (lineare Abb.) [m] | 3 |

Räumliche Lage

Karte

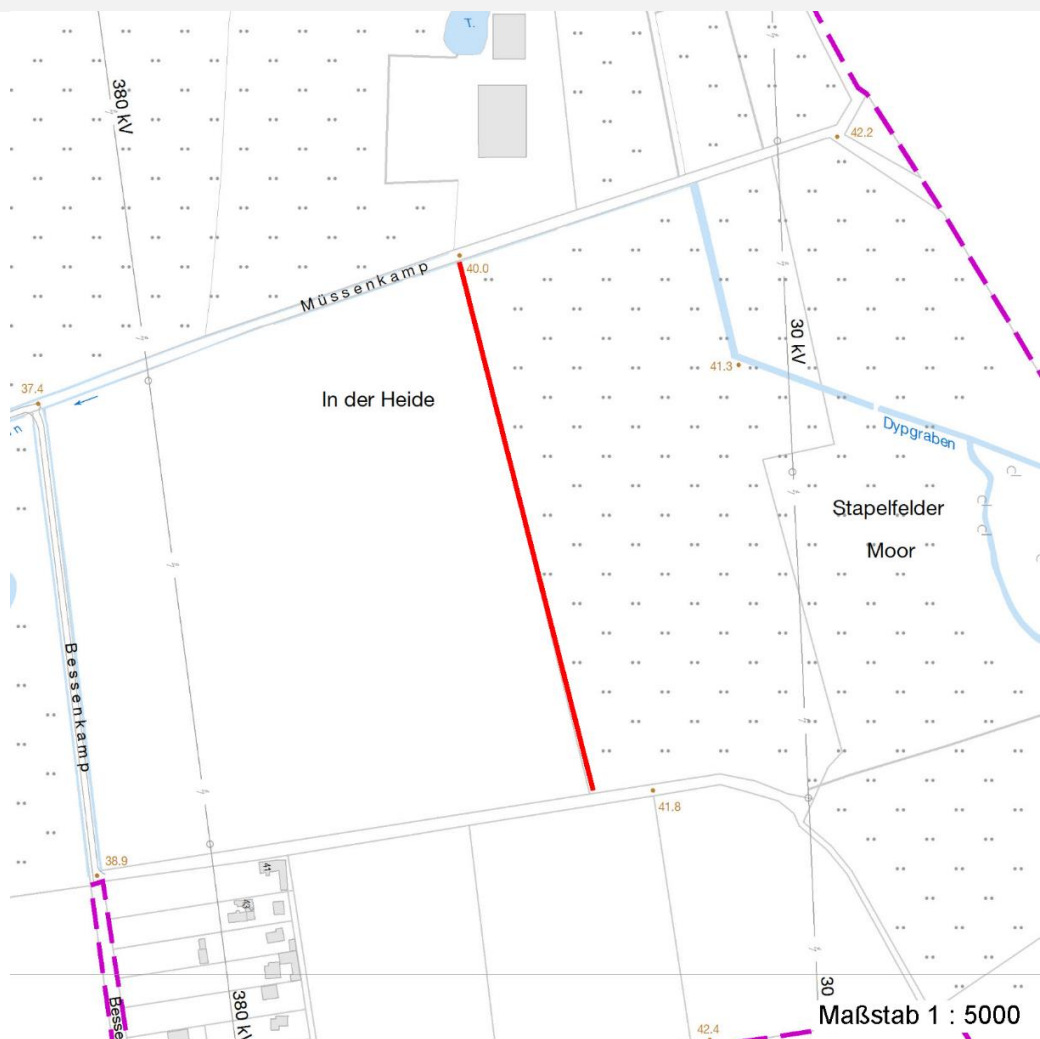

Weitere Erhebungsbögen

| Interne Nr. | Interne Nr. Zuordnung | DK5 | Biotop-Nr. | Kartierung | Zuordnung | DK5 (GK) | Biotop-Nr. (alt) |
|-------------|-----------------------|------|------------|------------|-----------|----------|------------------|
| 64519 | 64498 | 7838 | 86 | 15.10.1987 | < | 7840 | 28 |

Zuordnung: N = nachfolgende Kartierung, K = weitere Kartierungen (zeitlich vorher oder nachher)

Weitere Angaben

| Merkmal | Wert |
|----------------------------------|---|
| Auswertung | |
| Gefährdung / Einflüsse | Eng heranreichende Intensivnutzungen; Schäden am Wall durch Umpflügen; Einträge von Agrochemikalien |
| Wertgesichtspunkte | Landschaftsgliedernd, kulturhistorisch bedeutend; Rückzugs- und Lebensraum der gesamten Fauna der umgebenden Wiesen und Äcker; Leitstruktur |
| zoologisch bedeutsame Strukturen | Alte Bäume mit Höhlen Dichte spontane Gebüsche |

Erhebungsbogen

B

| | | | |
|----------------------------|--------------------------|---|------------------|
| Projekt | Biotopkartierung Hamburg | Interne Nr. | 64519 |
| | | DK5 DK5-GK | 7838 7840 |
| Handlungsbedarf | Nein | DK5 - Name | Rahlstedt-Ost |
| Bearbeitung | BRA | Biotop-Nr. alt | 103 60 |
| Räumliche Abbildung | Linie | Kartierung | 27.08.1998 |
| Anzahl Abschnitte | 1 | Fläche / Länge [m²/m] | 370,033 |
| | | Breite (lineare Abb.) [m] | 3 |

Weitere Angaben

| Merkmal | Wert |
|--------------------------|---|
| Bedeutung für Tiergruppe | Insekten, allgemein Kleinsäuger Vögel |
| Maßnahmen | Erhalt; Nutzungsabstände einhalten; Knickpflege beibehalten |

Teilflächenbeschreibung

| | | | |
|-----------------------|---------------------------|---------------------------|-------|
| Teilflächentyp | | Teilflächen-Nr. | 1 |
| Biotoptyp | Strauch-Baum-Knick (2000) | Biotoptyp | HWM |
| - Zusatz | | - gesetzl. Grundl. | |
| FFH-LRT | | FFH-LRT | |
| Beschreibung | | Entw.potential LRT | |
| | | Hauptfläche | Ja |
| | | Flächenanteil | 100 % |
| | | FFH-Unters.Fläche | Nein |
| | | Saatgutfläche | Nein |

Weitere Angaben

| Merkmal | Wert |
|--------------------------|--|
| Boden | |
| Feuchte | 6 - mäßig feucht und wechselfeucht |
| Stickstoffgehalt | 6 - mäßig stickstoffarm bis stickstoffreich |
| Standort, Relief | |
| Belichtung | 6 - halbsonnig bis halbschattig |
| Veg. - Soziologie | |
| BfN Schlüssel | 48.0.02.01 - Quercion robori-petraeae (Saure Eichenmischwälder) 48.0.04.02 - Carpinion (Hainbuchen-Mischwälder) |

Zeigerwerte der Pflanzenartenliste (Auswertung)

| | | | |
|--------------------|-------------------------------|--|-----|
| Standort | Belichtung | halbsonnig bis halbschattig | 6,5 |
| Boden | Feuchte | frisch und mäßig frisch | 5,3 |
| | Stickstoff (N) | mäßig stickstoffarm bis stickstoffreich | 6 |
| | Reaktion | schwach sauer | 5,9 |
| Vegetation | Mahdverträglichkeit | nicht völlig schnittunverträglich aber sehr schnittempfindlich | 2,4 |
| Zeigerwerte | Futterwert | geringwertiges Futter | 3,4 |
| | Wechselfeuchteanzeiger | | 0 |
| | Giftpflanzen | | 0 |
| | Überschw.anzeiger | | 2 |

Pflanzenartenliste

| Gruppe / Pflanzenart | MS | M | W | Vs | St | PA | Ph | Sz | VS | V | G | cf | Rote Liste | | | | | |
|---------------------------------|----|---|---|----|----|----|----|----|----|---|---|----|------------|----|----|----|---|--|
| | | | | | | | | | | | | | § | HH | ND | SH | D | |
| Tracheobionta (Gefäßpflanzen) | | | | | | | | | | | | | | | | | | |
| Aegopodium podagraria (Giersch) | 7 | w | | - | | | | | | | | | | | | | | |
| Alnus glutinosa (Schwarz-Erle) | 7 | z | | - | | | | | | | | | | | | | | |

Erhebungsbogen

B

| | | | | | |
|----------------------------|--------------------------|--------------|---|---------------|------|
| Projekt | Biotopkartierung Hamburg | | Interne Nr. | 64519 | |
| | | | DK5 DK5-GK | 7838 | 7840 |
| Handlungsbedarf | Nein | | DK5 - Name | Rahlstedt-Ost | |
| Bearbeitung | BRA | Kopie | Biotop-Nr. alt | 103 | 60 |
| Räumliche Abbildung | Linie | Nein | Kartierung | 27.08.1998 | |
| Anzahl Abschnitte | 1 | | Fläche / Länge [m²/m] | 370,033 | |
| | | | Breite (lineare Abb.) [m] | 3 | |

Pflanzenartenliste

| Gruppe / Pflanzenart | MS | M | W | Vs | St | PA | Ph | Sz | VS | V | G | cf | § | Rote Liste | | | | |
|---|----|---|---|----|----|----|----|----|----|---|---|----|---|------------|----|----|---|--|
| | | | | | | | | | | | | | | HH | ND | SH | D | |
| Artemisia vulgaris (Gewöhnlicher Beifuß) | 7 | w | | - | | | | | | | | | | | | | | |
| Cirsium arvense (Acker-Kratzdistel) | 7 | w | | - | | | | | | | | | | | | | | |
| Cirsium vulgare (Gewöhnliche Kratzdistel) | 7 | w | | - | | | | | | | | | | | | | | |
| Corylus avellana (Haselnuss) | 7 | h | | - | | | | | | | | | | | | | | |
| Crataegus laevigata (Zweigriffliiger Weißdorn) | 7 | w | | - | | | | | | | | | | | | | | |
| Dactylis glomerata (Wiesen-Knäuelgras) | 7 | w | | - | | | | | | | | | | | | | | |
| Dryopteris filix-mas (Gewöhnlicher Wurmfarne) | 7 | w | | - | | | | | | | | | | | | | | |
| Epilobium ciliatum (Drüsiges Weidenröschen) | 7 | w | | - | | | | | | | | | | | | | | |
| Galeopsis tetrahit (Gewöhnlicher Hohlzahn) | 7 | w | | - | | | | | | | | | | | | | | |
| Geum urbanum (Echte Nelkenwurz) | 7 | z | | - | | | | | | | | | | | | | | |
| Holcus mollis (Weiches Honiggras) | 7 | w | | - | | | | | | | | | | | | | | |
| Impatiens glandulifera (Drüsiges Springkraut) | 7 | w | | - | | | | | | | | | | | | | | |
| Lapsana communis (Rainkohl) | 7 | w | | - | | | | | | | | | | | | | | |
| Lonicera periclymenum (Wald-Geißblatt) | 7 | w | | - | | | | | | | | | | | | | | |
| Poa nemoralis (Hain-Rispengras) | 7 | z | | - | | | | | | | | | | | | | | |
| Populus tremula (Zitter-Pappel) | 7 | z | | - | | | | | | | | | | | | | | |
| Prunus spinosa (Schlehe) | 7 | z | | - | | | | | | | | | | | | | | |
| Quercus robur (Stiel-Eiche) | 7 | h | | - | | | | | | | | | | | | | | |
| Rubus fruticosus agg. (Artengruppe Echte Brombeere) | 7 | h | | - | | | | | | | | | | | | | | |
| Rubus idaeus (Himbeere) | 7 | w | | - | | | | | | | | | | | | | | |
| Sambucus nigra (Schwarzer Holunder) | 7 | z | | - | | | | | | | | | | | | | | |
| Sorbus aucuparia (Eberesche) | 7 | w | | - | | | | | | | | | | | | | | |
| Stellaria holostea (Große Sternmiere) | 7 | w | | - | | | | | | | | | | | | | | |
| Stellaria media (Vogelmiere) | 7 | w | | - | | | | | | | | | | | | | | |
| Urtica dioica (Große Brennnessel) | 7 | w | | - | | | | | | | | | | | | | | |
| Vicia cracca (Vogel-Wicke) | 7 | w | | - | | | | | | | | | | | | | | |
| Anzahl Rote Liste Arten | | | | | | | | | | | | | | | | | | |
| Anzahl Arten | | | | | | | | | | | | | | 28 | | | | |

MS: Mengensystem; M: Mengenangabe, W: Bewertung der Art (FFH-Monitoring), Vs: Vegetationsschicht, St: Status, PA: Autor Phänologie; Ph: Phänologie, Sz: Soziabilität, VS: Vitalitätssystem; V: Vitalität, G: Geschlecht, cf: unsichere Bestimmung, §: Schutz nach BNatSchG, HH: Rote Liste Hamburg, Nds: Rote Liste Niedersachsen, SH: Rote Liste Schleswig-Holstein, D: Rote Liste Deutschland