

# Erhebungsbogen

**B**

|                            |  |   |                  |
|----------------------------|--|---|------------------|
| <b>Projekt</b>             | Biotopkartierung Hamburg,<br>Datenbestand aus FoxPro | <b>Interne Nr.</b>                      | 63148            |
| <b>Handlungsbedarf</b>     | Ja   | <b>DK5   DK5-GK</b>                     | <b>7822</b> 7824 |
| <b>Bearbeitung</b>         | GIM  | <b>DK5 - Name</b>                       | Neuengamme-West  |
| <b>Räumliche Abbildung</b> | Fläche   | <b>Biotop-Nr.   alt</b>                 | <b>8</b> 11      |
| <b>Anzahl Abschnitte</b>   | 2  | <b>Kartierung</b>                       | 15.09.1981       |
|                            |  | <b>Fläche / Länge [m<sup>2</sup>/m]</b> | 122864,3305      |
|                            |  | <b>Breite (lineare Abb.) [m]</b>        |                  |

**Gesetzlicher Schutz**      § 30 (2) 2.3 Röhrichte      **Schutz nur teilweise**      **Ja**

**Gesamtbewertung**      0      keine Angabe

- **Alter**
- **Belastungsgrad**
- **Ökolog. Funktion**
- **Seltenheit**

## Bestandsbeschreibung

Marschwiesen, GM als Viehweiden genutzt, mit zahlreichen, nahezu verlandeten Gräben, von denen nur noch degenerierte Röhrichtstreifen existieren (GR). Bei diesen ist das Schilf durch Vertritt (Bodenverdichtung) fast ausschließlich durch Binsen ersetzt.

Das Gebiet ist wegen seiner Großflächigkeit als Brutbiotop für Grünlandvögel von außerordentlicher Bedeutung. Eine Grünlandvogelaufnahme im Frühjahr wäre wünschenswert.

Schmetterlinge: Feuerfalter, Trauermantel

Grünlandvögel: Kiebitz, Rotschenkel, Bekassine

Rote-Liste-Tierarten: Rotschenkel, Bekassine

Nutzungsbenachbarung: Grünland (nicht kartierwürdig) und Acker

Wertstufe für Teilfläche 11.01: 9

Wertstufe für Teilfläche 11.06: 7

Wertstufe für Teilfläche 11.12: 6

Wertstufe für Teilfläche 11.14: 5

Wertstufe für Teilfläche 11.19: 3

Nachtrag: siehe Grünlandkartierung

Spezielle Nutzungen: Viehweiden

Nutzungsintensität:

Vorkommende Pflanzengesellschaften: Keine Angabe

## Vorkommen an Biotoptypen

| 1 | TF       | Typ   | HF | F.Anteil           |
|---|----------|---|----|--------------------|
| 2 | BTYP     | Biotoptyp   |    | - gesetzl. Grundl. |
| 3 | Zusatz   | Zusatz zum Biotoptypen  |    |                    |
| 4 | LRT      | Lebensraumtyp   |    |                    |
| 1 | 1        |   | Ja | 90 %               |
| 2 | GM       | Artenreiches Grünland frischer bis mäßig trockener Standorte (2000) |    |                    |
| 4 | kein LRT | kein Lebensraumtyp nach FFH-Richtlinie                              |    |                    |
| 1 | 2        |   |    | 10 %               |
| 2 | NR       | Röhricht (2000)   |    |                    |
| 4 | kein LRT | kein Lebensraumtyp nach FFH-Richtlinie                              |    |                    |

# Erhebungsbogen

**B**

|                            |  |                   |   |                 |
|----------------------------|--|-------------------|---|-----------------|
| <b>Projekt</b>             | Biotopkartierung Hamburg,<br>Datenbestand aus FoxPro |                   | <b>Interne Nr.</b>                      | 63148           |
|                            |  |                   | <b>DK5   DK5-GK</b>                     | 7822      7824  |
| <b>Handlungsbedarf</b>     | Ja   |                   | <b>DK5 - Name</b>                       | Neuengamme-West |
| <b>Bearbeitung</b>         | GIM  | <b>Kopie</b> Nein | <b>Biotop-Nr.   alt</b>                 | 8      11       |
| <b>Räumliche Abbildung</b> | Fläche   |                   | <b>Kartierung</b>                       | 15.09.1981      |
| <b>Anzahl Abschnitte</b>   | 2  |                   | <b>Fläche / Länge [m<sup>2</sup>/m]</b> | 122864,3305     |
|                            |  |                   | <b>Breite (lineare Abb.) [m]</b>        |                 |

## Räumliche Lage

|                           |  |                                       |   |                          |
|---------------------------|--|---------------------------------------|---|--------------------------|
| <b>Lagebeschreibung</b>   | Beiderseits der Gose Elbe                              |                                       |   |                          |
| <b>Nachbarnutzung/en</b>  |  |                                       |   |                          |
| <b>Rechtswert (X)</b>     | 578208   | <b>Hochwert (Y)</b>                   | 5923576                                     |                          |
| <b>Bezirk</b>             | Bergedorf  | <b>Naturraum</b>                      | Vier- und Marschlande (673.10)              |                          |
| <b>Stadtteil (OT-Nr.)</b> | Neuengamme (606)                                       | <b>Gemarkung</b>                      | Neuengamme (610)                            |                          |
| <b>Digitaler Grünplan</b> | <input type="checkbox"/> Hafengesamtgebiet             | <input type="checkbox"/> Ramsargebiet | <input type="checkbox"/> EG-Vogelschutzgeb. | <input type="checkbox"/> |
| <b>Ausgleichsflächen</b>  | <input checked="" type="checkbox"/> Biosphärenreservat | <input type="checkbox"/> Nationalpark | <input type="checkbox"/>                    | <input type="checkbox"/> |
| <b>NSG / ND / LSG</b>     | NSG Kirchwerder Wiesen [ HH-605 / Anteil: 12% ]        |                                       |   |                          |
| <b>FFH-GEBIET</b>         | Kirchwerder Wiesen [ DE 2526-304 / Anteil: 12% ]       |                                       |   |                          |
| <b>Wasserschutzgebiet</b> |  |                                       |   |                          |
| <b>Karte</b>              |  |                                       |   |                          |

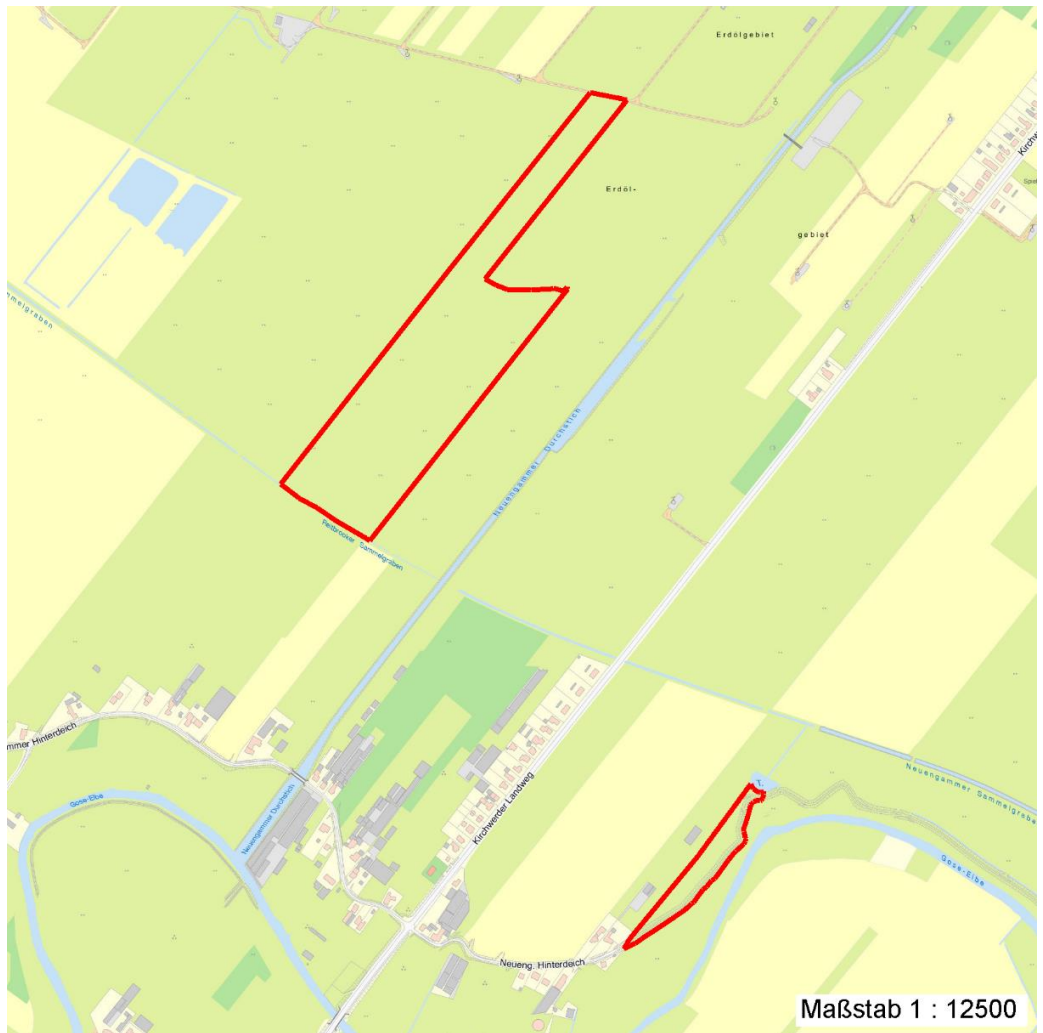

## Weitere Erhebungsbögen

| Interne Nr. | Interne Nr. Zuordnung | DK5  | Biotop-Nr. | Kartierung | Zuordnung | DK5 (GK) | Biotop-Nr. (alt) |
|-------------|-----------------------|------|------------|------------|-----------|----------|------------------|
| 63148       | 63231                 | 7822 | 99         | 05.10.1998 | N         | 7824     | 10047            |

Zuordnung: N = nachfolgende Kartierung, K = weitere Kartierungen (zeitlich vorher oder nachher)

# Erhebungsbogen

**B**

|                            |  |   |                           |
|----------------------------|--|---|---------------------------|
| <b>Projekt</b>             | Biotopkartierung Hamburg,<br>Datenbestand aus FoxPro | <b>Interne Nr.</b><br>DK5   DK5-GK      | 63148<br><b>7822</b> 7824 |
| <b>Handlungsbedarf</b>     | Ja   | <b>DK5 - Name</b>                       | Neuengamme-West           |
| <b>Bearbeitung</b>         | GIM  | <b>Biotop-Nr.   alt</b>                 | <b>8</b> 11               |
| <b>Räumliche Abbildung</b> | Fläche   | <b>Kartierung</b>                       | 15.09.1981                |
| <b>Anzahl Abschnitte</b>   | 2  | <b>Fläche / Länge [m<sup>2</sup>/m]</b> | 122864,3305               |
|                            |  | <b>Breite (lineare Abb.) [m]</b>        |                           |

## Weitere Angaben

| Merkmal                  | Wert   |
|--------------------------|--|
| <b>Auswertung</b>        |  |
| Gefährdung / Einflüsse   | Bodenverdichtung, Binsen ersetzen Röhrricht<br>Umbruch<br>Entwaesserung<br>Wurzelraum-/Bodenverdichtung                    |
| Wertgesichtspunkte       | Zoologisch sehr wertvoll<br>wegen der Großflächigkeit als Brutbiotop für Grünlandvögel von<br>außerordentlicher Bedeutung. |
| Bedeutung für Tiergruppe | Insekten<br>Vögel  |
| Maßnahmen                | Beibehaltung der derzeitigen Nutzung   |

## Teilflächenbeschreibung

|                       |  |                           |          |
|-----------------------|--|---------------------------|----------|
| <b>Teilflächentyp</b> |  | <b>Teilflächen-Nr.</b>    | 1        |
| <b>Biotoptyp</b>      | Artenreiches Grünland frischer bis mäßig trockener<br>Standorte (2000) | <b>Biotoptyp</b>          | GM       |
| - <b>Zusatz</b>       |  | - <b>gesetzl. Grundl.</b> |          |
| <b>FFH-LRT</b>        | kein Lebensraumtyp nach FFH-Richtlinie                                 | <b>FFH-LRT</b>            | kein LRT |
| <b>Beschreibung</b>   | Standort: Substrat: Keine Angaben, da alter B-Bogen                    | <b>Entw.potential LRT</b> |          |
|                       |  | <b>Hauptfläche</b>        | Ja       |
|                       |  | <b>Flächenanteil</b>      | 90 %     |
|                       |  | <b>FFH-Unters.Fläche</b>  | Nein     |
|                       |  | <b>Saatgutfläche</b>      | Nein     |

## Weitere Angaben

| Merkmal                 | Wert       |
|-------------------------|------------|
| <b>Standort, Relief</b> |            |
| Relief                  | Flußmarsch |

## Zeigerwerte der Pflanzenartenliste (Auswertung)

|                    |                               |                                |     |
|--------------------|-------------------------------|--------------------------------|-----|
| <b>Standort</b>    | <b>Belichtung</b>             | halbsonnig                     | 7,4 |
| <b>Boden</b>       | <b>Feuchte</b>                | mäßig feucht und wechselfeucht | 6,1 |
|                    | <b>Stickstoff (N)</b>         | stickstoffreich                | 6,5 |
|                    | <b>Reaktion</b>               | schwach sauer                  | 6,1 |
| <b>Vegetation</b>  | <b>Mahdverträglichkeit</b>    | gut schnittverträglich         | 6,8 |
| <b>Zeigerwerte</b> | <b>Futterwert</b>             | geringwertiges Futter          | 3,5 |
|                    | <b>Wechselfeuchteanzeiger</b> |                                | 4   |
|                    | <b>Giftpflanzen</b>           |                                | 2   |
|                    | <b>Überschw.anzeiger</b>      |                                | 0   |

# Erhebungsbogen

**B**

|                            |  |   |  |
|----------------------------|--|---|--|
| <b>Projekt</b>             | Biotopkartierung Hamburg,<br>Datenbestand aus FoxPro | <b>Interne Nr.</b><br>DK5   DK5-GK<br>DK5 - Name<br>Biotop-Nr.   alt<br>Kartierung<br>Fläche / Länge [m <sup>2</sup> /m]<br>Breite (lineare Abb.) [m] | 63148<br>7822 7824<br>Neuengamme-West<br>8 11<br>15.09.1981<br>122864,3305 |
| <b>Handlungsbedarf</b>     | Ja   | <b>Kopie</b>  | Nein   |
| <b>Bearbeitung</b>         | GIM  |   |  |
| <b>Räumliche Abbildung</b> | Fläche   |   |  |
| <b>Anzahl Abschnitte</b>   | 2  |   |  |

## Pflanzenartenliste

| Gruppe / Pflanzenart                         | MS | M | W | Vs | St | PA | Ph | Sz | VS | V | G | cf | §         | Rote Liste |    |    |   |
|--|----|---|---|----|----|----|----|----|----|---|---|----|-----------|------------|----|----|---|
|  |    |   |   |    |    |    |    |    |    |   |   |    |           | HH         | ND | SH | D |
| <b>Tracheobionta (Gefäßpflanzen)</b>         |    |   |   |    |    |    |    |    |    |   |   |    |           |            |    |    |   |
| Agrostis stolonifera (Ausläufer-Straußgras)  | 7  | X |   | -  |    |    |    |    |    |   |   |    |           |            |    |    |   |
| Alopecurus pratensis (Wiesen-Fuchsschwanz)   | 7  | X |   | -  |    |    |    |    |    |   |   |    |           |            |    |    |   |
| Anthriscus sylvestris (Wiesen-Kerbel)        | 7  | X |   | -  |    |    |    |    |    |   |   |    |           |            |    |    |   |
| Arctium minus minus (Kleine Klette)          | 7  | X |   | -  |    |    |    |    |    |   |   |    |           |            |    |    |   |
| Arrhenatherum elatius (Glatthafer)           | 7  | X |   | -  |    |    |    |    |    |   |   |    |           |            |    |    |   |
| Bellis perennis (Ausdauerndes Gänseblümchen) | 7  | X |   | -  |    |    |    |    |    |   |   |    |           |            |    |    |   |
| Cirsium arvense (Acker-Kratzdistel)          | 7  | X |   | -  |    |    |    |    |    |   |   |    |           |            |    |    |   |
| Elymus repens (Gewöhnliche Quecke)           | 7  | X |   | -  |    |    |    |    |    |   |   |    |           |            |    |    |   |
| Epilobium spec. (Weidenröschen)              | 7  | X |   | -  |    |    |    |    |    |   |   |    |           |            |    |    |   |
| Glechoma hederacea (Gundermann)              | 7  | X |   | -  |    |    |    |    |    |   |   |    |           |            |    |    |   |
| Glyceria maxima (Wasser-Schwaden)            | 7  | X |   | -  |    |    |    |    |    |   |   |    |           |            |    |    |   |
| Hieracium pilosella (Kleines Habichtskraut)  | 7  | X |   | -  |    |    |    |    |    |   |   |    |           |            |    |    |   |
| Juncus effusus (Flatter-Binse)               | 7  | X |   | -  |    |    |    |    |    |   |   |    |           |            |    |    |   |
| Lolium perenne (Ausdauerndes Weidelgras)     | 7  | X |   | -  |    |    |    |    |    |   |   |    |           |            |    |    |   |
| Plantago spec. (Wegerich)                    | 7  | X |   | -  |    |    |    |    |    |   |   |    |           |            |    |    |   |
| Poa pratensis (Wiesen-Rispengras)            | 7  | X |   | -  |    |    |    |    |    |   |   |    |           |            |    |    |   |
| Potentilla anserina (Gänse-Fingerkraut)      | 7  | X |   | -  |    |    |    |    |    |   |   |    |           |            |    |    |   |
| Ranunculus repens (Kriechender Hahnenfuß)    | 7  | X |   | -  |    |    |    |    |    |   |   |    |           |            |    |    |   |
| Scorzoneroides autumnalis (Herbst-Löwenzahn) | 7  | X |   | -  |    |    |    |    |    |   |   |    |           |            |    |    |   |
| Senecio vulgaris (Gewöhnliches Greiskraut)   | 7  | X |   | -  |    |    |    |    |    |   |   |    |           |            |    |    |   |
| Sium latifolium (Breitblättriger Merk)       | 7  | X |   | -  |    |    |    |    |    |   |   |    | 3         |            |    |    |   |
| Taraxacum spec. (Löwenzahn)                  | 7  | X |   | -  |    |    |    |    |    |   |   |    |           |            |    |    |   |
| Trifolium repens (Weiß-Klee)                 | 7  | X |   | -  |    |    |    |    |    |   |   |    |           |            |    |    |   |
| <b>Anzahl Rote Liste Arten</b>               |    |   |   |    |    |    |    |    |    |   |   |    | <b>1</b>  |            |    |    |   |
| <b>Anzahl Arten</b>                          |    |   |   |    |    |    |    |    |    |   |   |    | <b>23</b> |            |    |    |   |

MS: Mengensystem; M: Mengenangabe, W: Bewertung der Art (FFH-Monitoring), Vs: Vegetationsschicht, St: Status, PA: Autor Phänologie; Ph: Phänologie, Sz: Soziabilität, VS: Vitalitätssystem; V: Vitalität, G: Geschlecht, cf: unsichere Bestimmung, §: Schutz nach BNatSchG, HH: Rote Liste Hamburg, Nds: Rote Liste Niedersachsen, SH: Rote Liste Schleswig-Holstein, D: Rote Liste Deutschland

## Teilflächenbeschreibung

|                       |  |                           |          |
|-----------------------|--|---------------------------|----------|
| <b>Teilflächentyp</b> |  | <b>Teilflächen-Nr.</b>    | 2        |
| <b>Biotoptyp</b>      | Röhricht (2000)                        | <b>Biotoptyp</b>          | NR       |
| <b>- Zusatz</b>       |  | <b>- gesetzl. Grundl.</b> |          |
| <b>FFH-LRT</b>        | kein Lebensraumtyp nach FFH-Richtlinie | <b>FFH-LRT</b>            | kein LRT |
| <b>Beschreibung</b>   |  | <b>Entw.potential LRT</b> |          |
|                       |  | <b>Hauptfläche</b>        |          |
|                       |  | <b>Flächenanteil</b>      | 10 %     |
|                       |  | <b>FFH-Unters.Fläche</b>  | Nein     |
|                       |  | <b>Saatgutfläche</b>      | Nein     |

## Erhebungsbogen

**B**

|                            |  |              |      |   |                  |
|----------------------------|--|--------------|------|---|------------------|
| <b>Projekt</b>             | Biotopkartierung Hamburg,<br>Datenbestand aus FoxPro |              |      | <b>Interne Nr.</b>                      | 63148            |
|                            |  |              |      | <b>DK5   DK5-GK</b>                     | <b>7822</b> 7824 |
|                            |  |              |      | <b>DK5 - Name</b>                       | Neuengamme-West  |
| <b>Handlungsbedarf</b>     | Ja   |              |      | <b>Biotop-Nr.   alt</b>                 | <b>8</b> 11      |
| <b>Bearbeitung</b>         | GIM  | <b>Kopie</b> | Nein | <b>Kartierung</b>                       | 15.09.1981       |
| <b>Räumliche Abbildung</b> | Fläche   |              |      | <b>Fläche / Länge [m<sup>2</sup>/m]</b> | 122864,3305      |
| <b>Anzahl Abschnitte</b>   | 2  |              |      | <b>Breite (lineare Abb.) [m]</b>        |                  |