

Erhebungsbogen

B

Projekt	Biotopkartierung Hamburg, Datenbestand aus FoxPro	Interne Nr.	63310
		DK5 DK5-GK	7822 7824
Handlungsbedarf	Nein	DK5 - Name	Neuengamme-West
Bearbeitung	MIL Kopie Nein	Biotop-Nr. alt	238 6
Räumliche Abbildung	Linie	Kartierung	02.10.1998
Anzahl Abschnitte	1	Fläche / Länge [m²/m]	281,037
		Breite (lineare Abb.) [m]	

Gesetzlicher Schutz	§ 14 (2) 2.2 Knicks	Schutz nur teilweise	Nein
----------------------------	---------------------	-----------------------------	-------------

Gesamtbewertung	6 Wertvoll
– Alter	6 Biotop mittleren Alters, 50 bis 100 Jahre
– Belastungsgrad	6 Flächenhaft geringe oder örtlich stärkere oder Vorbelastung mit deutlichem Einfluß
– Ökolog. Funktion	7 Sehr hohe Bedeutung in einem Biotopkomplex, für den lokalen Biotopverbund oder als Puffer
– Seltenheit	6 Seltener Biotoptyp, ohne seltene oder bedrohte Pflges., ungesättigtes Artenspektrum, reliktsche RL-Arten

Bestandsbeschreibung

Knicks, WS, im Grünland, überwiegend aus dichten Dornbüschen bestehend, daneben Rosen. Die teilweise übermäßig dichte Struktur resultiert aus gelgentlichem Viehverbiß der Buschspitzen, der eine starke Verzweigung der verbissenen Enden zur Folge hat. Günstiges Brutbiotop für Heckenvögel.
 Eine Krautschicht fehlt, wohl infolge der Beweidung.
 Nutzungsbenachbarung: Weidegrünland

Wertstufe: /

Spezielle Nutzungen: keine

Nutzungsintensität:

Vorkommende Pflanzengesellschaften: Keine Angabe

Anmerkung 10/98: Die Knicks haben sich in ihrem Bestand ausgedehnt und sind zudem sehr dicht zugewachsen. Dominant ist Weißdorn.

Vorkommen an Biotoptypen

1	TF	Typ	HF	F.Anteil
2	BTYP	Biotoptyp	- gesetzl. Grundl.	
3	Zusatz	Zusatz zum Biotoptypen		
4	LRT	Lebensraumtyp		
1	1		Ja	100 %
2	HW	Knick (Wallhecke) (2000)		

Räumliche Lage

Lagebeschreibung	Am Fuß des Neuengammer Hinterdeichs,nördlich der Gose Elbe		
Nachbarnutzung/en			
Rechtswert (X)	578836	Hochwert (Y)	5922849
Bezirk	Bergedorf	Naturraum	Vier- und Marschlande (673.10)
Stadtteil (OT-Nr.)	Neuengamme (606)	Gemarkung	Neuengamme (610)
Digitaler Grünplan	<input type="checkbox"/> Hafengesamtgebiet	<input type="checkbox"/> Ramsargebiet	<input type="checkbox"/> EG-Vogelschutzgeb.
Ausgleichsflächen	<input checked="" type="checkbox"/> Biosphärenreservat	<input type="checkbox"/> Nationalpark	<input type="checkbox"/>
NSG / ND / LSG	NSG Kirchwerder Wiesen [HH-605 / Anteil: 100%]		
FFH-GEBIET	Kirchwerder Wiesen [DE 2526-304 / Anteil: 100%]		
Wasserschutzgebiet			

Erhebungsbogen

B

Projekt	Biotopkartierung Hamburg, Datenbestand aus FoxPro	Interne Nr.	63310
		DK5 DK5-GK	7822 7824
		DK5 - Name	Neuengamme-West
Handlungsbedarf	Nein	Biotop-Nr. alt	238 6
Bearbeitung	MIL	Kartierung	02.10.1998
Räumliche Abbildung	Linie	Fläche / Länge [m²/m]	281,037
Anzahl Abschnitte	1	Breite (lineare Abb.) [m]	

Räumliche Lage

Karte

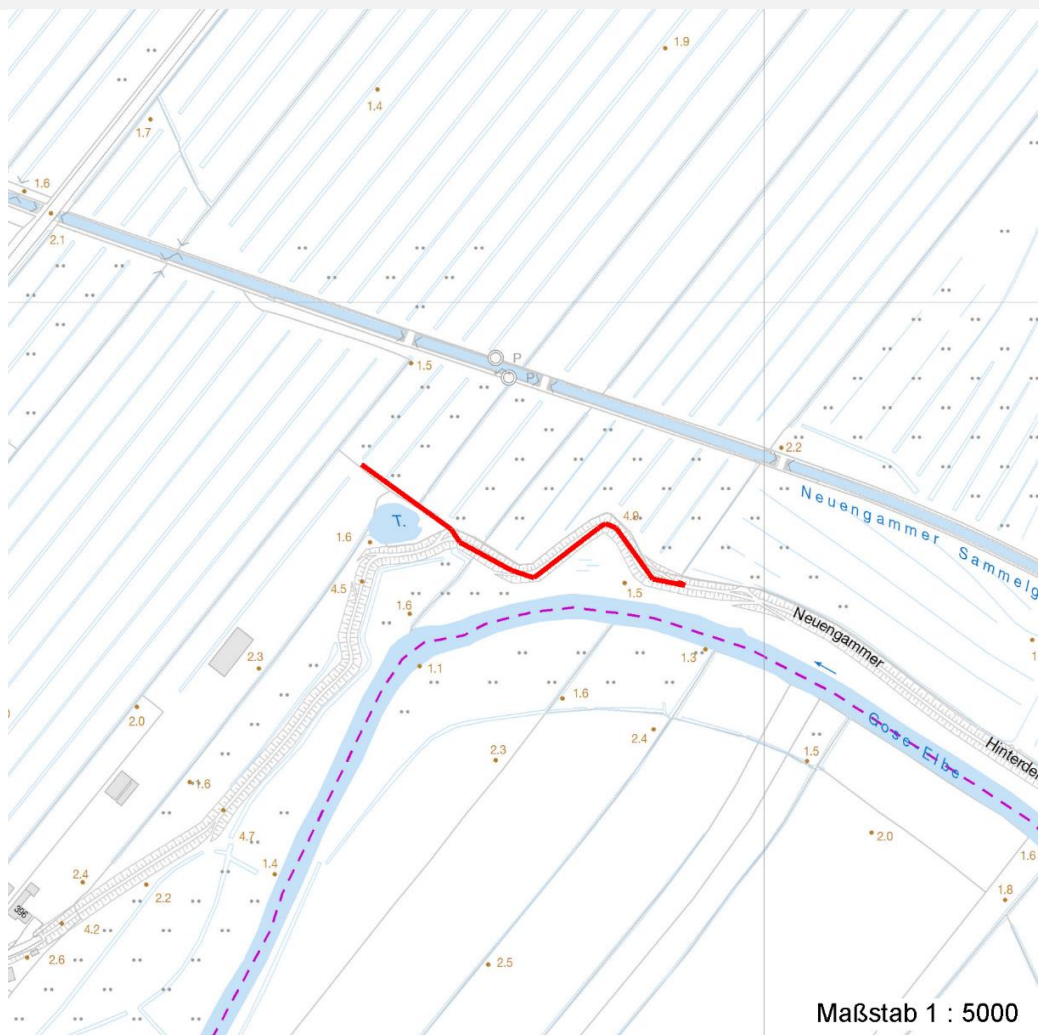

Weitere Erhebungsbögen

Interne Nr.	Interne Nr. Zuordnung	DK5	Biotop-Nr.	Kartierung	Zuordnung	DK5 (GK)	Biotop-Nr. (alt)
63310	63141	7822	39	24.09.2004	N	7824	66

Zuordnung: N = nachfolgende Kartierung, K = weitere Kartierungen (zeitlich vorher oder nachher)

Foto

Interne Nr.	Index	Dateiname	Aufnahmerichtung
47571	0	7822_238_021098_1.JPG	SW

Weitere Angaben

Merkmal	Wert
Auswertung Gefährdung / Einflüsse	Verbisschaeden Zerstörung einer Krautschicht.

Erhebungsbogen

B

Projekt	Biotopkartierung Hamburg, Datenbestand aus FoxPro	Interne Nr.	63310
		DK5 DK5-GK	7822 7824
Handlungsbedarf	Nein	DK5 - Name	Neuengamme-West
Bearbeitung	MIL	Biotop-Nr. alt	238 6
Räumliche Abbildung	Linie	Kartierung	02.10.1998
Anzahl Abschnitte	1	Fläche / Länge [m²/m]	281,037
		Breite (lineare Abb.) [m]	

Weitere Angaben

Merkmal	Wert
zoologisch bedeutsame Strukturen	erhöhte Brutmöglichkeit durch Weidebetrieb einerseits, ander
Bedeutung für Tiergruppe	Dichte spontane Gebüsche
Maßnahmen	Vögel
	keine Angaben - 0

Foto

Fotodatei	7822_238_021098_1.JPG	Fotodatei
Bildbeschreibung	Knick	Bildbeschreibung
Aufnahmerichtung	SW	Aufnahmerichtung



Teilflächenbeschreibung

Teilflächentyp		Teilflächen-Nr.	1
Biotoptyp	Knick (Wallhecke) (2000)	Biotoptyp	HW
- Zusatz		- gesetzl. Grundl.	
FFH-LRT		FFH-LRT	
Beschreibung	Standort: Substrat: Keine Angaben, da alter B-Bogen	Entw.potential LRT	
		Hauptfläche	Ja
		Flächenanteil	100 %
		FFH-Unters.Fläche	Nein
		Saatgutfläche	Nein

Weitere Angaben

Merkmal	Wert
Standort, Relief	
Relief	Flußmarsch

Zeigerwerte der Pflanzenartenliste (Auswertung)

Standort	Belichtung	halbsonnig	7
Boden	Feuchte	mäßig trocken und wechsellustig	4,2
	Stickstoff (N)	mäßig bis stickstoffarm	4,4
	Reaktion	schwach basisch	7,9
Vegetation	Mahdverträglichkeit	völlig schnittunverträglich (meist Holzpflanzen ohne unterirdische Ausläufer)	1
Zeigerwerte	Futterwert		
	Wechselfeuchteanzeiger		0
	Giftpflanzen		0
	Überschw.anzeiger		1

Erhebungsbogen

B

Projekt	Biotopkartierung Hamburg, Datenbestand aus FoxPro	Interne Nr.	63310
Handlungsbedarf	Nein	DK5 DK5-GK	7822 7824
Bearbeitung	MIL	DK5 - Name	Neuengamme-West
Räumliche Abbildung	Linie	Biotop-Nr. alt	238 6
Anzahl Abschnitte	1	Kartierung	02.10.1998
		Fläche / Länge [m²/m]	281,037
		Breite (lineare Abb.) [m]	

Pflanzenartenliste

Gruppe / Pflanzenart	MS	M	W	Vs	St	PA	Ph	Sz	VS	V	G	cf	§	Rote Liste			
														HH	ND	SH	D
Tracheobionta (Gefäßpflanzen)																	
Crataegus monogyna (Eingrifflicher Weißdorn)	7	h		-													
Humulus lupulus (Hopfen)	7	X		-													
Rosa spec. (Rose)	7	X		-													
Sambucus nigra (Schwarzer Holunder)	7	X		-													
Anzahl Rote Liste Arten																	
Anzahl Arten														4			

MS: Mengensystem; M: Mengenangabe, W: Bewertung der Art (FFH-Monitoring), Vs: Vegetationsschicht, St: Status, PA: Autor Phänologie; Ph: Phänologie, Sz: Soziabilität, VS: Vitalitätssystem; V: Vitalität, G: Geschlecht, cf: unsichere Bestimmung, §: Schutz nach BNatSchG, HH: Rote Liste Hamburg, Nds: Rote Liste Niedersachsen, SH: Rote Liste Schleswig-Holstein, D: Rote Liste Deutschland