

# Erhebungsbogen

**B**

|                            |                          |   |             |
|----------------------------|--------------------------|---|-------------|
| <b>Projekt</b>             | Biotopkartierung Hamburg | <b>Interne Nr.</b>                      | 96279       |
|                            |                          | <b>DK5   DK5-GK</b>                     | <b>7654</b> |
| <b>Handlungsbedarf</b>     | Nein                     | <b>DK5 - Name</b>                       | Wiemerskamp |
| <b>Bearbeitung</b>         | BRA                      | <b>Biotop-Nr.   alt</b>                 | <b>159</b>  |
| <b>Räumliche Abbildung</b> | Linie                    | <b>Kartierung</b>                       | 11.09.2015  |
| <b>Anzahl Abschnitte</b>   | 4                        | <b>Fläche / Länge [m<sup>2</sup>/m]</b> | 968,15      |
|                            |                          | <b>Breite (lineare Abb.) [m]</b>        | 3           |

|                            |                     |                             |             |
|----------------------------|---------------------|-----------------------------|-------------|
| <b>Gesetzlicher Schutz</b> | § 14 (2) 2.2 Knicks | <b>Schutz nur teilweise</b> | <b>Nein</b> |
|----------------------------|---------------------|-----------------------------|-------------|

|                           |   |  |
|---------------------------|---|--|
| <b>Gesamtbewertung</b>    | 7 | Besonders wertvoll   |
| – <b>Alter</b>            | 8 | Biotop hohen Alters, 200 bis 500 Jahre   |
| – <b>Belastungsgrad</b>   | 6 | Flächenhaft geringe oder örtlich stärkere oder Vorbelastung mit deutlichem Einfluß                         |
| – <b>Ökolog. Funktion</b> | 7 | Sehr hohe Bedeutung in einem Biotopkomplex, für den lokalen Biotopverbund oder als Puffer                  |
| – <b>Seltenheit</b>       | 6 | Seltener Biotoptyp, ohne seltene oder bedrohte Pflges., ungesättigtes Artenspektrum, reliktsische RL-Arten |

## Bestandsbeschreibung

Feldweg, ursprünglich vermutlich beiderseits mit knickartigen Randstrukturen, derzeit sind diese aber nur noch in Teilen entwickelt. Der Weg ist begleitet durch einzelne, ältere Stieleichen, die 60 cm Stammdicke erreichen, einige Hängebirken, die ebenfalls recht alt sind und Espen. In Teilbereichen ist der Weg etwas kräftiger überschattet, in Teilbereichen fehlt der Gehölzsaum aber auch vollständig. An den Weg anschließend liegen beiderseits schmale Bankette, dann schmale Streifen mit den Gehölzen und daran anschließend relativ weit eingetiefte Gräben, die bis 1 m unter Flur trockenliegen, das angrenzende Grünland, aber auch die angrenzenden Moorflächen deutlich entwässern. An die Gräben anschließend ist z.T. noch ein ruderal bewachsener Randsreifen vorhanden, vermutlich mit dem hier vorlängerem abgelagerten Aushubmateial. Die Strauchschicht ist lückig, besteht z.T. aus jungen Eichen, Faulbaum, Espen und Weißdorn, am Boden häufiger aber auch aus Brombeergebüsch. Im übrigen ist der Randstreifen grasreich bewachsen mit den typischen Gräsern des Gebietes der bodensaureren Standorte mit Pfeifengras, Drahtschmiele, Rotems Straußgras, insgesamt verhältnismäßig mager und dadurch in Teilbereichen auch blüten- und artenreich.

## Vorkommen an Biotoptypen

| 1 | TF     | Typ                       | HF                 | F.Anteil |
|---|--------|---------------------------|--------------------|----------|
| 2 | BTYP   | Biotoptyp                 | - gesetzl. Grundl. |          |
| 3 | Zusatz | Zusatz zum Biotoptypen    |                    |          |
| 4 | LRT    | Lebensraumtyp             |                    |          |
| 1 | 1      |                           | Ja                 | 100 %    |
| 2 | HWM    | Strauch-Baum-Knick (2000) |                    |          |

## Räumliche Lage

|                           |  |  |  |
|---------------------------|--|--|--|
| <b>Lagebeschreibung</b>   | Am Pfingsthorster Weg                              |  |  |
| <b>Nachbarnutzung/en</b>  | Wald, Grünland                                     |  |  |
| <b>Rechtswert (X)</b>     | 576935   | <b>Hochwert (Y)</b>                          | 5954075  |
| <b>Bezirk</b>             | Wandsbek   | <b>Naturraum</b>                             | Obere Alsterniederung (702.01)   |
| <b>Stadtteil (OT-Nr.)</b> | Wohldorf-Ohlstedt (523)                            | <b>Gemarkung</b>                             | Duvenstedter Brook (536)   |
| <b>Digitaler Grünplan</b> | <input type="checkbox"/> <b>Hafengesamtgebiet</b>  | <input type="checkbox"/> <b>Ramsargebiet</b> | <input type="checkbox"/> <b>EG-Vogelschutzgeb.</b> <input checked="" type="checkbox"/> |
| <b>Ausgleichsflächen</b>  | <input type="checkbox"/> <b>Biosphärenreservat</b> | <input type="checkbox"/> <b>Nationalpark</b> | <input type="checkbox"/>   |
| <b>NSG / ND / LSG</b>     | NSG Duvenstedter Brook [ HH-501 / Anteil: 88% ]    |  |  |
| <b>FFH-GEBIET</b>         | Duvenstedter Brook [ DE 2226-303 / Anteil: 88% ]   |  |  |
| <b>Wasserschutzgebiet</b> |  |  |  |

# Erhebungsbogen

**B**

|                            |                          |   |             |
|----------------------------|--------------------------|---|-------------|
| <b>Projekt</b>             | Biotopkartierung Hamburg | <b>Interne Nr.</b>                      | 96279       |
|                            |                          | <b>DK5   DK5-GK</b>                     | <b>7654</b> |
| <b>Handlungsbedarf</b>     | Nein                     | <b>DK5 - Name</b>                       | Wiemerskamp |
| <b>Bearbeitung</b>         | BRA                      | <b>Biotop-Nr.   alt</b>                 | <b>159</b>  |
| <b>Räumliche Abbildung</b> | Linie                    | <b>Kartierung</b>                       | 11.09.2015  |
| <b>Anzahl Abschnitte</b>   | 4                        | <b>Fläche / Länge [m<sup>2</sup>/m]</b> | 968,15      |
|                            |                          | <b>Breite (lineare Abb.) [m]</b>        | 3           |

## Räumliche Lage

### Karte

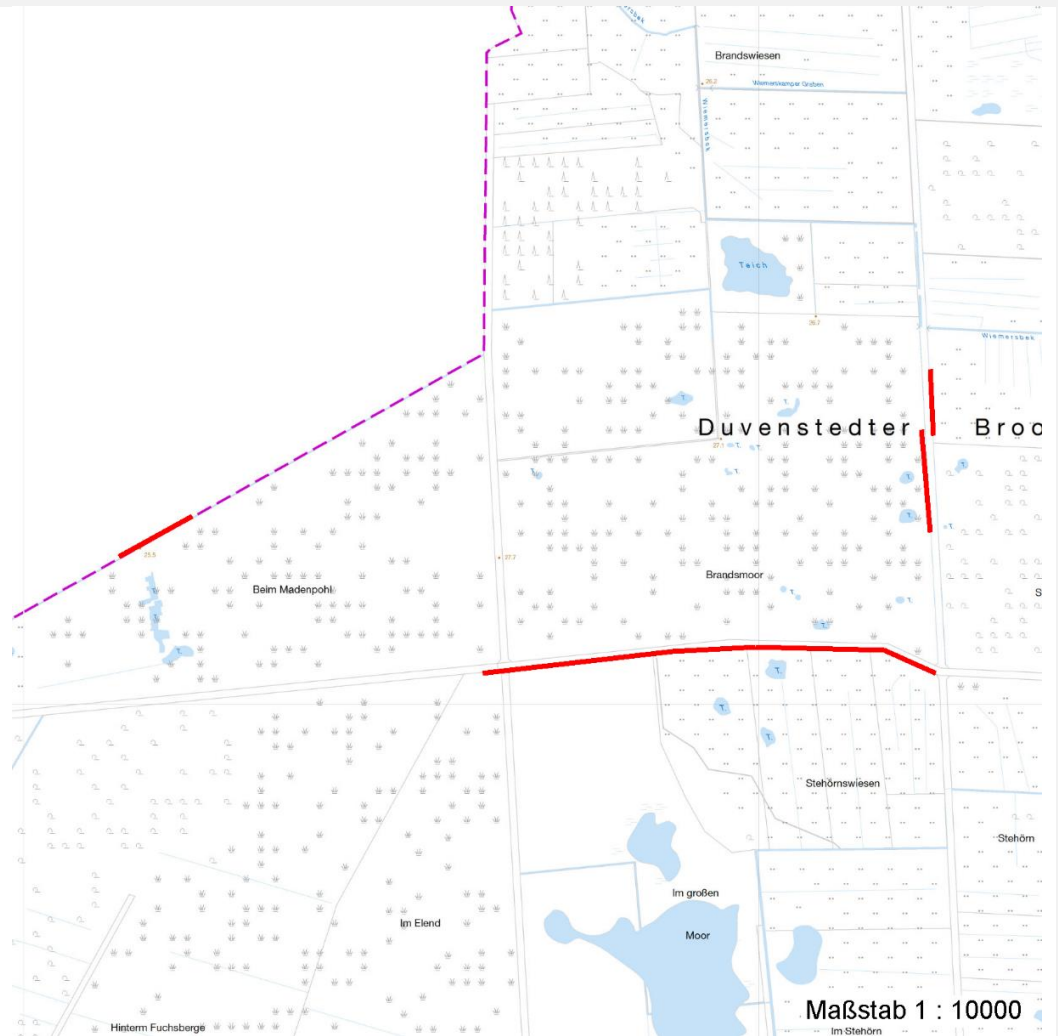

## Weitere Erhebungsbögen

| Interne Nr. | Interne Nr. Zuordnung | DK5  | Biotop-Nr. | Kartierung | Zuordnung | DK5 (GK) | Biotop-Nr. (alt) |
|-------------|-----------------------|------|------------|------------|-----------|----------|------------------|
| 96279       | 62295                 | 7654 | 64         | 07.09.2007 | <         | 7656     | 13               |

Zuordnung: N = nachfolgende Kartierung, K = weitere Kartierungen (zeitlich vorher oder nachher)

## Foto

| Interne Nr. | Index | Dateiname             | Aufnahmerichtung |
|-------------|-------|-----------------------|------------------|
| 49505       | 0     | 7654_159_110915_1.JPG |                  |
| 49506       | 0     | 7654_159_110915_2.JPG |                  |
| 49507       | 0     | 7654_159_110915_3.JPG |                  |

## Weitere Angaben

| Merkmal | Wert |
|---------|------|
|---------|------|

### Auswertung

20.04.2020

# Erhebungsbogen

**B**

|                            |                          |   |             |
|----------------------------|--------------------------|---|-------------|
| <b>Projekt</b>             | Biotopkartierung Hamburg | <b>Interne Nr.</b>                      | 96279       |
|                            |                          | <b>DK5   DK5-GK</b>                     | <b>7654</b> |
| <b>Handlungsbedarf</b>     | Nein                     | <b>DK5 - Name</b>                       | Wiemerskamp |
| <b>Bearbeitung</b>         | BRA                      | <b>Biotop-Nr.   alt</b>                 | <b>159</b>  |
| <b>Räumliche Abbildung</b> | Linie                    | <b>Kartierung</b>                       | 11.09.2015  |
| <b>Anzahl Abschnitte</b>   | 4                        | <b>Fläche / Länge [m<sup>2</sup>/m]</b> | 968,15      |
|                            |                          | <b>Breite (lineare Abb.) [m]</b>        | 3           |

## Weitere Angaben

| Merkmal                | Wert                                   |
|------------------------|--|
| Gefährdung / Einflüsse | Keine                                  |
| Wertgesichtspunkte     | Alter landschaftsprägenden Baumbestand |
| Maßnahmen              | Erhalt                                 |
| <b>Größe</b>           |  |
| Breite                 | 3.00 m                                 |

## Foto

**Fotodatei** 7654\_159\_110915\_1.JPG**Bildbeschreibung**  
**Aufnahmerichtung****Fotodatei** 7654\_159\_110915\_2.JPG**Bildbeschreibung**  
**Aufnahmerichtung**

## Foto

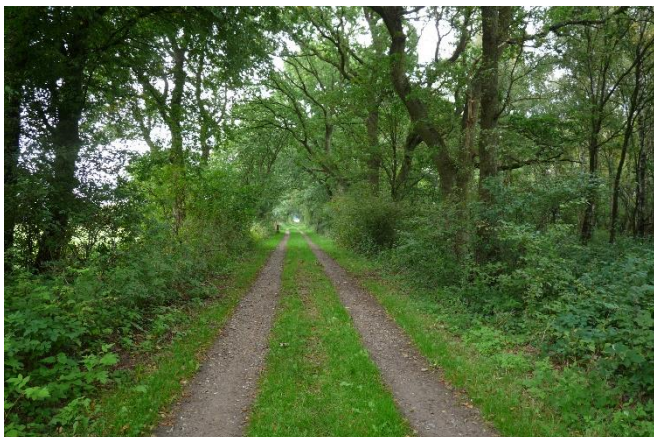
**Fotodatei** 7654\_159\_110915\_3.JPG**Bildbeschreibung**  
**Aufnahmerichtung****Fotodatei****Bildbeschreibung**  
**Aufnahmerichtung**

# Erhebungsbogen

**B**

|                            |                          |              |   |             |
|----------------------------|--------------------------|--------------|---|-------------|
| <b>Projekt</b>             | Biotopkartierung Hamburg |              | <b>Interne Nr.</b>                      | 96279       |
|                            |                          |              | <b>DK5   DK5-GK</b>                     | <b>7654</b> |
| <b>Handlungsbedarf</b>     | Nein                     |              | <b>DK5 - Name</b>                       | Wiemerskamp |
| <b>Bearbeitung</b>         | BRA                      | <b>Kopie</b> | <b>Biotop-Nr.   alt</b>                 | <b>159</b>  |
| <b>Räumliche Abbildung</b> | Linie                    | Nein         | <b>Kartierung</b>                       | 11.09.2015  |
| <b>Anzahl Abschnitte</b>   | 4                        |              | <b>Fläche / Länge [m<sup>2</sup>/m]</b> | 968,15      |
|                            |                          |              | <b>Breite (lineare Abb.) [m]</b>        | 3           |

## Teilflächenbeschreibung

|                       |                           |                           |       |
|-----------------------|---------------------------|---------------------------|-------|
| <b>Teilflächentyp</b> |                           | <b>Teilflächen-Nr.</b>    | 1     |
| <b>Biototyp</b>       | Strauch-Baum-Knick (2000) | <b>Biototyp</b>           | HWM   |
| <b>- Zusatz</b>       |                           | <b>- gesetzl. Grundl.</b> |       |
| <b>FFH-LRT</b>        |                           | <b>FFH-LRT</b>            |       |
| <b>Beschreibung</b>   |                           | <b>Entw.potential LRT</b> |       |
|                       |                           | <b>Hauptfläche</b>        | Ja    |
|                       |                           | <b>Flächenanteil</b>      | 100 % |
|                       |                           | <b>FFH-Unters.Fläche</b>  | Nein  |
|                       |                           | <b>Saatgutfläche</b>      | Nein  |

## Weitere Angaben

| Merkmal                         | Wert   |
|---------------------------------|--|
| <b>Boden</b>                    |  |
| Feuchte                         | 6 - mäßig feucht und wechselfeucht                                       |
| Reaktion                        | 4 - mäßig sauer bis sauer  |
| Stickstoffgehalt                | 4 - mäßig bis stickstoffarm  |
| <b>Standort, Relief</b>         |  |
| Belichtung                      | 7 - halbsonnig   |
| <b>Veg. - Zeigerwerte</b>       |  |
| Anz. Wechselfeuchtezeiger       | 2  |
| Anz. Überschwemmungsz.          | 1  |
| Anz. Magerkeitszeiger (N < 4)   | 8  |
| Anteil Magerkeitszeiger (N < 4) | 25 %   |
| <b>Veg. - Soziologie</b>        |  |
| BfN Schlüssel                   | 48.0.04 - Fagetalia sylvaticae (Edellaub-Mischwälder und verwandte Ges.) |

## Zeigerwerte der Pflanzenartenliste (Auswertung)

|                    |                               |   |     |
|--------------------|-------------------------------|---|-----|
| <b>Standort</b>    | <b>Belichtung</b>             | halbsonnig                                      | 6,6 |
| <b>Boden</b>       | <b>Feuchte</b>                | mäßig feucht und wechselfeucht                  | 6   |
|                    | <b>Stickstoff (N)</b>         | mäßig bis stickstoffarm                         | 4   |
|                    | <b>Reaktion</b>               | mäßig sauer bis sauer                           | 4,1 |
| <b>Vegetation</b>  | <b>Mahdverträglichkeit</b>    | schnittempfindlich bis mäßig schnittverträglich | 4,4 |
| <b>Zeigerwerte</b> | <b>Futterwert</b>             | mäßige Futterqualität                           | 3,8 |
|                    | <b>Wechselfeuchteanzeiger</b> |   | 2   |
|                    | <b>Giftpflanzen</b>           |   | 0   |
|                    | <b>Überschw.anzeiger</b>      |   | 1   |

## Pflanzenartenliste

| Gruppe / Pflanzenart                   | MS | M | W | Vs | St | PA | Ph | Sz | VS | V | G | cf | § | Rote Liste |    |    |   |  |
|--|----|---|---|----|----|----|----|----|----|---|---|----|---|------------|----|----|---|--|
|  |    |   |   |    |    |    |    |    |    |   |   |    |   | HH         | ND | SH | D |  |
| <b>Tracheobionta (Gefäßpflanzen)</b>   |    |   |   |    |    |    |    |    |    |   |   |    |   |            |    |    |   |  |
| Agrimonia procera (Großer Odermennig)  | 7  | w |   | -  | -  |    |    |    |    |   |   |    |   | 2          |    | 3  |   |  |
| Agrostis capillaris (Rotes Straußgras) | 7  | z |   | -  | -  |    |    |    |    |   |   |    |   |            |    |    |   |  |
| Alnus glutinosa (Schwarz-Erle)         | 7  | w |   | -  | -  |    |    |    |    |   |   |    |   |            |    |    |   |  |

# Erhebungsbogen

**B**

|                            |                          |              |   |             |
|----------------------------|--------------------------|--------------|---|-------------|
| <b>Projekt</b>             | Biotopkartierung Hamburg |              | <b>Interne Nr.</b>                      | 96279       |
|                            |                          |              | <b>DK5   DK5-GK</b>                     | <b>7654</b> |
| <b>Handlungsbedarf</b>     | Nein                     |              | <b>DK5 - Name</b>                       | Wiemerskamp |
| <b>Bearbeitung</b>         | BRA                      | <b>Kopie</b> | <b>Biotop-Nr.   alt</b>                 | <b>159</b>  |
| <b>Räumliche Abbildung</b> | Linie                    | Nein         | <b>Kartierung</b>                       | 11.09.2015  |
| <b>Anzahl Abschnitte</b>   | 4                        |              | <b>Fläche / Länge [m<sup>2</sup>/m]</b> | 968,15      |
|                            |                          |              | <b>Breite (lineare Abb.) [m]</b>        | 3           |

## Pflanzenartenliste

| Gruppe / Pflanzenart                                     | MS | M | W | Vs | St | PA | Ph | Sz | VS | V | G | cf | § | Rote Liste |    |                                |           |          |
|--|----|---|---|----|----|----|----|----|----|---|---|----|---|------------|----|--------------------------------|-----------|----------|
|  |    |   |   |    |    |    |    |    |    |   |   |    |   | HH         | ND | SH                             | D         |          |
| Athyrium filix-femina (Gewöhnlicher Frauenfarn)          | 7  | w |   | -  | -  |    |    |    |    |   |   |    |   |            |    |                                |           |          |
| Betula pendula (Hänge-Birke)                             | 7  | w |   | -  | -  |    |    |    |    |   |   |    |   |            |    |                                |           |          |
| Crataegus monogyna (Eingrifflicher Weißdorn)             | 7  | w |   | -  | -  |    |    |    |    |   |   |    |   |            |    |                                |           |          |
| Dactylis glomerata (Wiesen-Knäuelgras)                   | 7  | z |   | -  | -  |    |    |    |    |   |   |    |   |            |    |                                |           |          |
| Deschampsia flexuosa (Draht-Schmiele)                    | 7  | w |   | -  | -  |    |    |    |    |   |   |    |   |            |    |                                |           |          |
| Dryopteris carthusiana (Dorniger Wurmfarne)              | 7  | w |   | -  | -  |    |    |    |    |   |   |    |   |            |    |                                |           |          |
| Epilobium angustifolium (Schmalblättriges Weidenröschen) | 7  | w |   | -  | -  |    |    |    |    |   |   |    |   |            |    |                                |           |          |
| Geum urbanum (Echte Nelkenwurz)                          | 7  | w |   | -  | -  |    |    |    |    |   |   |    |   |            |    |                                |           |          |
| Hieracium sabaudum (Savoyer Habichtskraut)               | 7  | w |   | -  | -  |    |    |    |    |   |   |    |   |            |    |                                |           |          |
| Holcus lanatus (Wolliges Honiggras)                      | 7  | w |   | -  | -  |    |    |    |    |   |   |    |   |            |    |                                |           |          |
| Holcus mollis (Weiches Honiggras)                        | 7  | w |   | -  | -  |    |    |    |    |   |   |    |   |            |    |                                |           |          |
| Hypericum perforatum (Echtes Johanniskraut)              | 7  | w |   | -  | -  |    |    |    |    |   |   |    |   |            |    |                                |           |          |
| Juncus effusus (Flutter-Binse)                           | 7  | w |   | -  | -  |    |    |    |    |   |   |    |   |            |    |                                |           |          |
| Lonicera periclymenum (Wald-Geißblatt)                   | 7  | z |   | -  | -  |    |    |    |    |   |   |    |   |            |    |                                |           |          |
| Molinia caerulea (Blaues Pfeifengras)                    | 7  | z |   | -  | -  |    |    |    |    |   |   |    |   |            |    |                                |           |          |
| Plantago lanceolata (Spitz-Wegerich)                     | 7  | w |   | -  | -  |    |    |    |    |   |   |    |   |            |    |                                |           |          |
| Populus tremula (Zitter-Pappel)                          | 7  | w |   | -  | -  |    |    |    |    |   |   |    |   |            |    |                                |           |          |
| Potentilla erecta (Blutwurz)                             | 7  | w |   | -  | -  |    |    |    |    |   |   |    |   | 3          |    |                                | V         |          |
| Quercus robur (Stiel-Eiche)                              | 7  | z |   | -  | -  |    |    |    |    |   |   |    |   |            |    |                                |           |          |
| Ranunculus acris (Scharfer Hahnenfuß)                    | 7  | w |   | -  | -  |    |    |    |    |   |   |    |   |            |    |                                |           |          |
| Rubus fruticosus agg. (Artengruppe Echte Brombeere)      | 7  | z |   | -  | -  |    |    |    |    |   |   |    |   |            |    |                                |           |          |
| Rubus idaeus (Himbeere)                                  | 7  | w |   | -  | -  |    |    |    |    |   |   |    |   |            |    |                                |           |          |
| Salix aurita (Ohr-Weide)                                 | 7  | z |   | -  | -  |    |    |    |    |   |   |    |   |            |    |                                |           |          |
| Salix cinerea (Grau-Weide)                               | 7  | w |   | -  | -  |    |    |    |    |   |   |    |   |            |    |                                |           |          |
| Sorbus aucuparia (Eberesche)                             | 7  | z |   | -  | -  |    |    |    |    |   |   |    |   |            |    |                                |           |          |
| Stellaria graminea (Gras-Sternmiere)                     | 7  | w |   | -  | -  |    |    |    |    |   |   |    |   |            |    |                                |           |          |
| Taraxacum spec. (Löwenzahn)                              | 7  | w |   | -  | -  |    |    |    |    |   |   |    |   |            |    |                                |           |          |
| Vicia cracca (Vogel-Wicke)                               | 7  | w |   | -  | -  |    |    |    |    |   |   |    |   |            |    |                                |           |          |
|  |    |   |   |    |    |    |    |    |    |   |   |    |   |            |    | <b>Anzahl Rote Liste Arten</b> | <b>2</b>  | <b>2</b> |
|  |    |   |   |    |    |    |    |    |    |   |   |    |   |            |    | <b>Anzahl Arten</b>            | <b>31</b> |          |

MS: Mengensystem; M: Mengenangabe, W: Bewertung der Art (FFH-Monitoring), Vs: Vegetationsschicht, St: Status, PA: Autor Phänologie; Ph: Phänologie, Sz: Soziabilität, VS: Vitalitätssystem; V: Vitalität, G: Geschlecht, cf: unsichere Bestimmung, §: Schutz nach BNatSchG, HH: Rote Liste Hamburg, Nds: Rote Liste Niedersachsen, SH: Rote Liste Schleswig-Holstein, D: Rote Liste Deutschland