

# Erhebungsbogen

**B**

|                            |  |   |                  |
|----------------------------|--|---|------------------|
| <b>Projekt</b>             | Biotopkartierung Hamburg,<br>Datenbestand aus FoxPro | <b>Interne Nr.</b>                      | 62190            |
|                            |  | <b>DK5   DK5-GK</b>                     | <b>7654</b> 7656 |
| <b>Handlungsbedarf</b>     | Nein   | <b>DK5 - Name</b>                       | Wiemerskamp      |
| <b>Bearbeitung</b>         | HEW <b>Kopie</b> Nein                                | <b>Biotop-Nr.   alt</b>                 | <b>12</b> 9      |
| <b>Räumliche Abbildung</b> | Fläche   | <b>Kartierung</b>                       | 15.06.1981       |
| <b>Anzahl Abschnitte</b>   | 17   | <b>Fläche / Länge [m<sup>2</sup>/m]</b> | 82325,0414       |
|                            |  | <b>Breite (lineare Abb.) [m]</b>        |                  |

**Gesetzlicher Schutz** § 30 (2) 2.1 Moore **Schutz nur teilweise** Ja

**Gesamtbewertung** 0 keine Angabe

- Alter
- Belastungsgrad
- Ökolog. Funktion
- Seltenheit

## Bestandsbeschreibung

Weiträumig überstaute, vordem entwässerte Übergangsmoorfläche mit ausgedehnten Regenerationskomplexen MT (70%) in Torfstichen und großflächigen staunassen Bereichen aus großen, submers schwimmenden, geschlossenen Torfmoosdecken flächenweise von dichten Beständen des Schmalblättrigen und Scheideigen Wollgrases bewachsen, dort Vorkommen der Rosmarinheide, des Weißen Schnabelrieds und der Gemeinen Moosbeere. In denehemals trockeneren Bereichen hohe Pfeifengrasbulte und Bestände der Glocken-Heide MM (20%). In den trockeneren Randgebieten und zahlreichen trockeneren Inseln mittelhohe, lockere Birkenbestände WBM (5%). Zoologisch bedeutsam als Lebensraum des Moorfrosches und der Ringelnatter in verschiedenen Bereichen im Gebiet. Beobachtung der Großlibelle Vierfleck.

Nutzungsbenachbarung: Wald, Heide

Spezielle Nutzungen:

Nutzungsintensität:

Vorkommende Pflanzengesellschaften: Keine Angaben

## Vorkommen an Biotoptypen

| 1 | TF       | Typ   | HF | F.Anteil           |
|---|----------|---|----|--------------------|
| 2 | BTYP     | Biotoptyp   |    | - gesetzl. Grundl. |
| 3 | Zusatz   | Zusatz zum Biotoptypen  |    |                    |
| 4 | LRT      | Lebensraumtyp   |    |                    |
| 1 | 1        |   | Ja | 70 %               |
| 2 | MR       | Regenerations- und Initialstadien der Moorbildung (2000)        |    |                    |
| 4 | kein LRT | kein Lebensraumtyp nach FFH-Richtlinie                          |    |                    |
| 1 | 2        |   |    | 20 %               |
| 2 | MM       | Pfeifengras-Degenerationsstadium (2000)                         |    |                    |
| 4 | kein LRT | kein Lebensraumtyp nach FFH-Richtlinie                          |    |                    |
| 1 | 3        |   |    | 5 %                |
| 2 | WBY      | Entwässerter, degenerierter Birken-Bruch- bzw. -Moorwald (2000) |    |                    |

## Räumliche Lage

|                           |  |                     |                                |
|---------------------------|--|---------------------|--------------------------------|
| <b>Lagebeschreibung</b>   | im nördlichen Teil des Duvenstedter Brooks |                     |                                |
| <b>Nachbarnutzung/en</b>  |  |                     |                                |
| <b>Rechtswert (X)</b>     | 576929                                     | <b>Hochwert (Y)</b> | 5954398                        |
| <b>Bezirk</b>             | Wandsbek                                   | <b>Naturraum</b>    | Obere Alsterniederung (702.01) |
| <b>Stadtteil (OT-Nr.)</b> | Wohldorf-Ohlstedt (523)                    | <b>Gemarkung</b>    | Duvenstedter Brook (536)       |

# Erhebungsbogen

**B**

|                            |  |   |                  |
|----------------------------|--|---|------------------|
| <b>Projekt</b>             | Biotopkartierung Hamburg,<br>Datenbestand aus FoxPro | <b>Interne Nr.</b>                      | 62190            |
|                            |  | <b>DK5   DK5-GK</b>                     | <b>7654</b> 7656 |
|                            |  | <b>DK5 - Name</b>                       | Wiemerskamp      |
| <b>Handlungsbedarf</b>     | Nein   | <b>Biotop-Nr.   alt</b>                 | <b>12</b> 9      |
| <b>Bearbeitung</b>         | HEW  | <b>Kartierung</b>                       | 15.06.1981       |
| <b>Räumliche Abbildung</b> | Fläche   | <b>Fläche / Länge [m<sup>2</sup>/m]</b> | 82325,0414       |
| <b>Anzahl Abschnitte</b>   | 17   | <b>Breite (lineare Abb.) [m]</b>        |                  |

## Räumliche Lage

|                           |   |                     |                           |          |
|---------------------------|---|---------------------|---------------------------|----------|
| <b>Digitaler Grünplan</b> | <b>Hafengesamtgebiet</b>                          | <b>Ramsargebiet</b> | <b>EG-Vogelschutzgeb.</b> | <b>x</b> |
| <b>Ausgleichsflächen</b>  | <b>Biosphärenreservat</b>                         | <b>Nationalpark</b> |                           |          |
| <b>NSG / ND / LSG</b>     | NSG Duvenstedter Brook [ HH-501 / Anteil: 100% ]  |                     |                           |          |
| <b>FFH-GEBIET</b>         | Duvenstedter Brook [ DE 2226-303 / Anteil: 100% ] |                     |                           |          |
| <b>Wasserschutzgebiet</b> |   |                     |                           |          |
| <b>Karte</b>              |   |                     |                           |          |

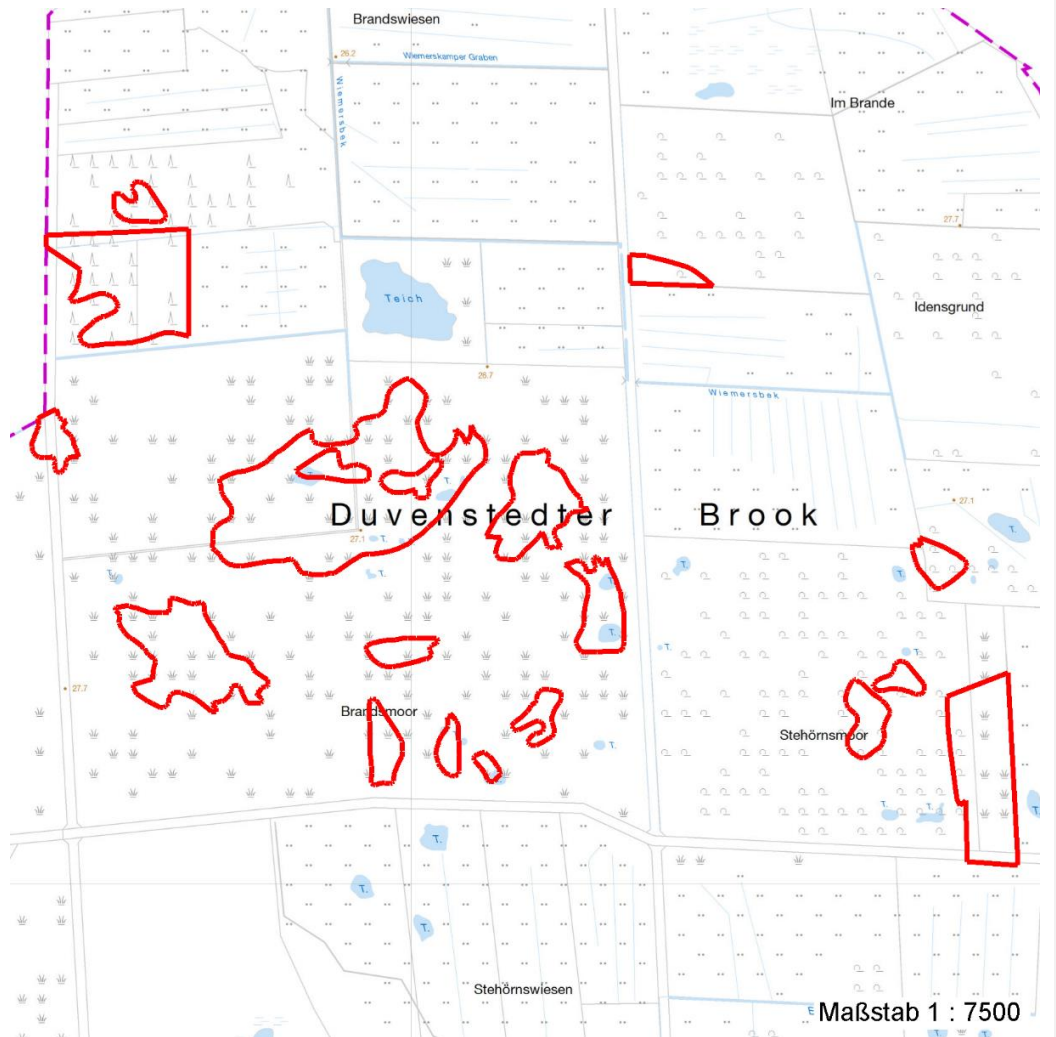

## Weitere Erhebungsbögen

| Interne Nr. | Interne Nr. Zuordnung | DK5  | Biotop-Nr. | Kartierung | Zuordnung | DK5 (GK) | Biotop-Nr. (alt) |
|-------------|-----------------------|------|------------|------------|-----------|----------|------------------|
| 62190       | 62237                 | 7654 | 26         | 01.07.1999 | N         | 7656     | 28               |
| 62190       | 62187                 | 7654 | 27         | 01.07.1999 | N         | 7656     | 29               |
| 62190       | 62230                 | 7654 | 35         | 07.07.1999 | N         | 7656     | 38               |
| 62190       | 62184                 | 7654 | 38         | 07.07.1999 | N         | 7656     | 41               |
| 62190       | 62231                 | 7654 | 39         | 07.07.1999 | N         | 7656     | 42               |
| 62190       | 62208                 | 7654 | 40         | 07.07.1999 | N         | 7656     | 43               |
| 62190       | 62238                 | 7654 | 42         | 07.07.1999 | N         | 7656     | 45               |

Zuordnung: N = nachfolgende Kartierung, K = weitere Kartierungen (zeitlich vorher oder nachher)

# Erhebungsbogen

**B**

|                            |  |   |                  |
|----------------------------|--|---|------------------|
| <b>Projekt</b>             | Biotopkartierung Hamburg,<br>Datenbestand aus FoxPro | <b>Interne Nr.</b>                      | 62190            |
|                            |  | <b>DK5   DK5-GK</b>                     | <b>7654</b> 7656 |
| <b>Handlungsbedarf</b>     | Nein   | <b>DK5 - Name</b>                       | Wiemerskamp      |
| <b>Bearbeitung</b>         | HEW  | <b>Biotop-Nr.   alt</b>                 | <b>12</b> 9      |
| <b>Räumliche Abbildung</b> | Fläche   | <b>Kartierung</b>                       | 15.06.1981       |
| <b>Anzahl Abschnitte</b>   | 17   | <b>Fläche / Länge [m<sup>2</sup>/m]</b> | 82325,0414       |
|                            |  | <b>Breite (lineare Abb.) [m]</b>        |                  |

## Weitere Angaben

| Merkmal                          | Wert   |
|----------------------------------|--|
| <b>Auswertung</b>                |  |
| Wertgesichtspunkte               | Vorkommen der Großlibelle Vierfleck<br>Wollgräsern, versch. Moorpfl. wie Weißem Schnabelried, Gem. Moosbeere<br>Wichtiger Teilbereich eines groesseren Landschaftskomplexes<br>Lebensraum des Moorfrosches u. d. Bergeidechse<br>Vorkommen seltener Arten<br>Überstautes, vordem entwässertes Übergangsmoor<br>Wertvolle(r) Feuchtbiotop(e)<br>Zoologisch sehr wertvoll<br>mit ausgedehn. Regenerat.kompl. aus submers schwimmenden Torfmoosdecke<br>Sehr seltene Biozoenose |
| zoologisch bedeutsame Strukturen | Kleingewässer<br>Nasse Mulden  |
| Bedeutung für Tiergruppe         | Libellen<br>Amphibien, Laichgewässer, Sommerquartiere<br>Reptilien   |

## Teilflächenbeschreibung

|                       |   |                           |          |
|-----------------------|---|---------------------------|----------|
| <b>Teilflächentyp</b> |   | <b>Teilflächen-Nr.</b>    | 1        |
| <b>Biotoptyp</b>      | Regenerations- und Initialstadien der Moorbildung<br>(2000) | <b>Biotoptyp</b>          | MR       |
| - <b>Zusatz</b>       |   | - <b>gesetzl. Grundl.</b> |          |
| <b>FFH-LRT</b>        | kein Lebensraumtyp nach FFH-Richtlinie                      | <b>FFH-LRT</b>            | kein LRT |
| <b>Beschreibung</b>   | Standort: Substrat: keine Angaben, da alter B-Bogen         | <b>Entw.potential LRT</b> |          |
|                       |   | <b>Hauptfläche</b>        | Ja       |
|                       |   | <b>Flächenanteil</b>      | 70 %     |
|                       |   | <b>FFH-Unters.Fläche</b>  | Nein     |
|                       |   | <b>Saatgutfläche</b>      | Nein     |

## Weitere Angaben

| Merkmal                 | Wert          |
|-------------------------|---------------|
| <b>Standort, Relief</b> |               |
| Relief                  | Übergangsmoor |

# Erhebungsbogen

**B**

|                            |  |  |   |
|----------------------------|--|--|---|
| <b>Projekt</b>             | Biotopkartierung Hamburg,<br>Datenbestand aus FoxPro | <b>Interne Nr.</b><br>DK5   DK5-GK<br>DK5 - Name<br>Biotop-Nr.   alt | 62190<br>7654 7656<br>Wiemerskamp<br>12 9 |
| <b>Handlungsbedarf</b>     | Nein   | <b>Kartierung</b>  | 15.06.1981                                |
| <b>Bearbeitung</b>         | HEW  | <b>Fläche / Länge [m<sup>2</sup>/m]</b>                              | 82325,0414                                |
| <b>Räumliche Abbildung</b> | Fläche   | <b>Breite (lineare Abb.) [m]</b>                                     |   |
| <b>Anzahl Abschnitte</b>   | 17   |  |   |

## Zeigerwerte der Pflanzenartenliste (Auswertung)

|                    |                               |   |     |
|--------------------|-------------------------------|---|-----|
| <b>Standort</b>    | <b>Belichtung</b>             | sonnig  | 7,5 |
| <b>Boden</b>       | <b>Feuchte</b>                | naß   | 8,1 |
|                    | <b>Stickstoff (N)</b>         | sehr stickstoffarm                                | 2,1 |
|                    | <b>Reaktion</b>               | mäßig sauer bis sauer                             | 3,7 |
| <b>Vegetation</b>  | <b>Mahdverträglichkeit</b>    | schnittempfindlich (nur Herbstschnitt vertragend) | 3   |
| <b>Zeigerwerte</b> | <b>Futterwert</b>             | fast wertloses Futter                             | 1,4 |
|                    | <b>Wechselfeuchteanzeiger</b> |   | 2   |
|                    | <b>Giftpflanzen</b>           |   | 0   |
|                    | <b>Überschw.anzeiger</b>      |   | 2   |

## Pflanzenartenliste

| Gruppe / Pflanzenart   | MS | M | W | Vs | St | PA | Ph | Sz | VS | V | G | cf | § | Rote Liste                     |    |    |   |   |
|--|----|---|---|----|----|----|----|----|----|---|---|----|---|--------------------------------|----|----|---|---|
|  |    |   |   |    |    |    |    |    |    |   |   |    |   | HH                             | ND | SH | D |   |
| <b>Tracheobionta (Gefäßpflanzen)</b>                         |    |   |   |    |    |    |    |    |    |   |   |    |   |                                |    |    |   |   |
| Andromeda polifolia (Polei-Rosmarinheide)                    | 7  | X |   | -  |    |    |    |    |    |   |   |    |   |                                | 2  | 3  | 3 | 3 |
| Betula pubescens pubescens (Moor-Birke)                      | 7  | X |   | -  |    |    |    |    |    |   |   |    |   |                                |    |    |   |   |
| Carex nigra (Wiesen-Segge)                                   | 7  | X |   | -  |    |    |    |    |    |   |   |    |   |                                | V  |    | V |   |
| Erica tetralix (Glocken-Heide)                               | 7  | X |   | -  |    |    |    |    |    |   |   |    |   |                                | 2  |    | V | V |
| Eriophorum angustifolium (Schmalblättriges Wollgras)         | 7  | h |   | -  |    |    |    |    |    |   |   |    |   |                                | 3  |    | V | V |
| Eriophorum vaginatum (Scheiden-Wollgras)                     | 7  | X |   | -  |    |    |    |    |    |   |   |    |   |                                | 2  |    | V | V |
| Molinia caerulea agg. (Artengruppe Gewöhnliches Pfeifengras) | 7  | h |   | -  |    |    |    |    |    |   |   |    |   |                                |    |    |   |   |
| Rhynchospora alba (Weißes Schnabelried)                      | 7  | X |   | -  |    |    |    |    |    |   |   |    |   |                                | 1  | 3  | 3 | 3 |
| Typha latifolia (Breitblättriger Rohrkolben)                 | 7  | X |   | -  |    |    |    |    |    |   |   |    |   |                                |    |    |   |   |
| Vaccinium oxycoccos (Gewöhnliche Moosbeere)                  | 7  | X |   | -  |    |    |    |    |    |   |   |    |   |                                | 1  | 3  | 3 | 3 |
| <b>Bryophyta (Moose)</b>                                     |    |   |   |    |    |    |    |    |    |   |   |    |   |                                |    |    |   |   |
| Sphagnum spec. (Torfmoos)                                    | 7  | h |   | -  |    |    |    |    |    |   |   |    |   |                                |    |    |   |   |
|  |    |   |   |    |    |    |    |    |    |   |   |    |   | <b>Anzahl Rote Liste Arten</b> |    |    |   |   |
|  |    |   |   |    |    |    |    |    |    |   |   |    |   | <b>Anzahl Arten</b>            |    |    |   |   |
|  |    |   |   |    |    |    |    |    |    |   |   |    |   | 11                             |    |    |   |   |

MS: Mengensystem; M: Mengenangabe, W: Bewertung der Art (FFH-Monitoring), Vs: Vegetationsschicht, St: Status, PA: Autor Phänologie; Ph: Phänologie, Sz: Soziabilität, VS: Vitalitätssystem; V: Vitalität, G: Geschlecht, cf: unsichere Bestimmung, §: Schutz nach BNatSchG, HH: Rote Liste Hamburg, Nds: Rote Liste Niedersachsen, SH: Rote Liste Schleswig-Holstein, D: Rote Liste Deutschland

## Teilflächenbeschreibung

|                       |   |                           |          |
|-----------------------|---|---------------------------|----------|
| <b>Teilflächentyp</b> |   | <b>Teilflächen-Nr.</b>    | 2        |
| <b>Biotoptyp</b>      | Pfeifengras-Degenerationsstadium (2000) | <b>Biotoptyp</b>          | MM       |
| <b>- Zusatz</b>       |   | <b>- gesetzl. Grundl.</b> |          |
| <b>FFH-LRT</b>        | kein Lebensraumtyp nach FFH-Richtlinie  | <b>FFH-LRT</b>            | kein LRT |
| <b>Beschreibung</b>   |   | <b>Entw.potential LRT</b> |          |
|                       |   | <b>Hauptfläche</b>        |          |
|                       |   | <b>Flächenanteil</b>      | 20 %     |
|                       |   | <b>FFH-Unters.Fläche</b>  | Nein     |
|                       |   | <b>Saatgutfläche</b>      | Nein     |

# Erhebungsbogen

**B**

|                            |  |   |                  |
|----------------------------|--|---|------------------|
| <b>Projekt</b>             | Biotopkartierung Hamburg,<br>Datenbestand aus FoxPro | <b>Interne Nr.</b>                      | 62190            |
|                            |  | <b>DK5   DK5-GK</b>                     | <b>7654</b> 7656 |
| <b>Handlungsbedarf</b>     | Nein   | <b>DK5 - Name</b>                       | Wiemerskamp      |
| <b>Bearbeitung</b>         | HEW  | <b>Biotop-Nr.   alt</b>                 | <b>12</b> 9      |
| <b>Räumliche Abbildung</b> | Fläche   | <b>Kartierung</b>                       | 15.06.1981       |
| <b>Anzahl Abschnitte</b>   | 17   | <b>Fläche / Länge [m<sup>2</sup>/m]</b> | 82325,0414       |
|                            |  | <b>Breite (lineare Abb.) [m]</b>        |                  |

## Teilflächenbeschreibung

|                       |   |                           |      |
|-----------------------|---|---------------------------|------|
| <b>Teilflächentyp</b> |   | <b>Teilflächen-Nr.</b>    | 3    |
| <b>Biotoptyp</b>      | Entwässerter, degenerierter Birken-Bruch- bzw. -<br>Moorwald (2000) | <b>Biotoptyp</b>          | WBY  |
| - Zusatz              |   | - gesetzl. Grundl.        |      |
| <b>FFH-LRT</b>        |   | <b>FFH-LRT</b>            |      |
| <b>Beschreibung</b>   |   | <b>Entw.potential LRT</b> |      |
|                       |   | <b>Hauptfläche</b>        |      |
|                       |   | <b>Flächenanteil</b>      | 5 %  |
|                       |   | <b>FFH-Unters.Fläche</b>  | Nein |
|                       |   | <b>Saatgutfläche</b>      | Nein |