

Erhebungsbogen

B

Projekt	Biotopkartierung Hamburg	Interne Nr.	62169
		DK5 DK5-GK	7652 7654
Handlungsbedarf	Nein	DK5 - Name	Duvenstedter Brook
Bearbeitung	NET	Biotop-Nr. alt	210 58
Räumliche Abbildung	Linie	Kartierung	05.08.1999
Anzahl Abschnitte	2	Fläche / Länge [m²/m]	2304,118
		Breite (lineare Abb.) [m]	

Gesetzlicher Schutz	§ 30 (2) 1.1 Natürliche oder naturnahe Fließgewässer	Schutz nur teilweise	Nein
----------------------------	---	-----------------------------	-------------

Gesamtbewertung	7	Besonders wertvoll
– Alter	7	Biotop hohen Alters, 100 bis 200 Jahre
– Belastungsgrad	7	Flächenhaft geringe oder Vorbelastung mit schwachem Einfluß
– Ökolog. Funktion	7	Sehr hohe Bedeutung in einem Biotopkomplex, für den lokalen Biotopverbund oder als Puffer
– Seltenheit	8	Sehr seltener Biotoptyp, hohe Anteile seltener oder bedrohter Pflges., gesättigtes Artenspektrum, RL-Arten

Bestandsbeschreibung

Naturnaher Bachlauf der Ammersbek bzw. der Röthbek in weitgehend unbeeinträchtigter Aue. Westlich der östlichen Brücke des Brückkamps verläuft die Ammersbek konstant am Südufer der Aue. Dies deutet auf alte Begradigungsmaßnahmen.

Im Bachlauf liegen zahlreiche umgestürzte Bäume. Der Bachlauf ist stark strukturiert, das Substrat ist sandig bis schlammig. Es gibt zahlreiche Wasserpflanzenbestände, v. a. aus Pfeilkraut, Teichrose und Wasserschwaden. In der Aue liegen Flutrinnen und Altarme.

Vorkommen an Biotoptypen

1	TF	Typ	HF	F.Anteil
2	BTYP	Biotoptyp		- gesetzl. Grundl.
3	Zusatz	Zusatz zum Biotoptypen		
4	LRT	Lebensraumtyp		
1	1		Ja	98 %
2	FBR	Bach, weitgehend naturnah (2000)		
3	I5	Lauf naturnah (Mäander, Prall- und Gleithänge) (I5)		
4	kein LRT	kein Lebensraumtyp nach FFH-Richtlinie		
1	2			2 %
2	SEF	Altwasser, klein, naturnah (2000)		
3	I5	Ufer naturnah (I5)		
4	kein LRT	kein Lebensraumtyp nach FFH-Richtlinie		

Räumliche Lage

Lagebeschreibung	Ammersbek zwischen Landesgrenze und RHB am Röthkamp, Röthbek zwischen ehem. Stauteich und Mündung			
Nachbarnutzung/en	Auwald			
Rechtswert (X)	576515	Hochwert (Y)	5952015	
Bezirk	Wandsbek	Naturraum	Obere Alsterniederung (702.01)	
Stadtteil (OT-Nr.)	Wohldorf-Ohlstedt (523)	Gemarkung	Wohldorf (535)	
Digitaler Grünplan	<input type="checkbox"/> Hafengesamtgebiet	<input type="checkbox"/> Ramsargebiet	<input type="checkbox"/> EG-Vogelschutzgeb.	<input checked="" type="checkbox"/>
Ausgleichsflächen	<input type="checkbox"/> Biosphärenreservat	<input type="checkbox"/> Nationalpark		
NSG / ND / LSG	NSG Duvenstedter Brook [HH-501 / Anteil: 100%]			
FFH-GEBIET	Duvenstedter Brook [DE 2226-303 / Anteil: 100%]			
Wasserschutzgebiet				

Erhebungsbogen

B

Projekt	Biotopkartierung Hamburg	Interne Nr.	62169
		DK5 DK5-GK	7652 7654
		DK5 - Name	Duvenstedter Brook
Handlungsbedarf	Nein	Biotop-Nr. alt	210 58
Bearbeitung	NET	Kartierung	05.08.1999
Räumliche Abbildung	Linie	Fläche / Länge [m²/m]	2304,118
Anzahl Abschnitte	2	Breite (lineare Abb.) [m]	

Räumliche Lage

Karte

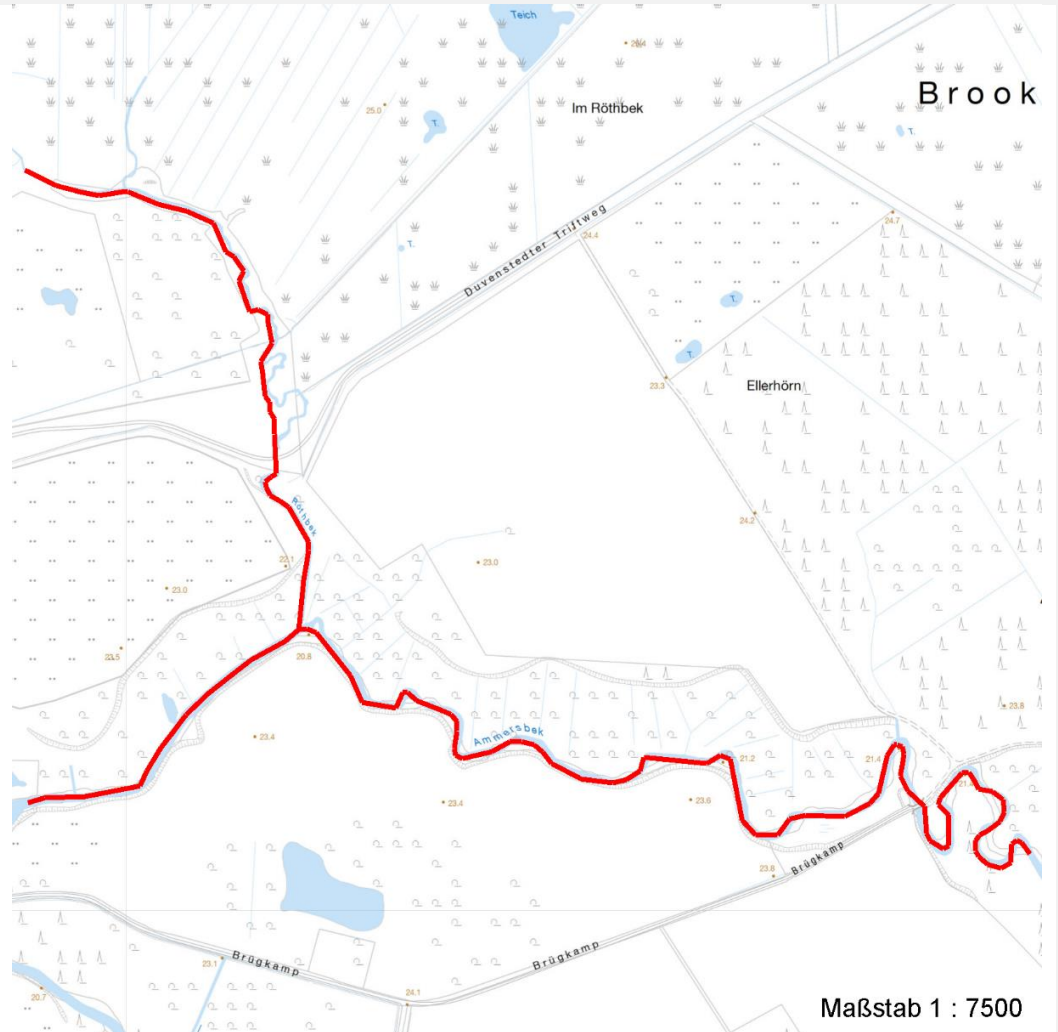

Weitere Erhebungsbögen

Interne Nr.	Interne Nr. Zuordnung	DK5	Biotop-Nr.	Kartierung	Zuordnung	DK5 (GK)	Biotop-Nr. (alt)
62169	71240	7652	1346	07.07.2004	N	7654	1044
62169	71241	7652	1347	07.07.2004	N	7654	1045
62169	62168	7652	1354	07.06.2007	N	7654	58
62169	96536	7652	1360	11.06.2015	N		
62169	61843	7652	53	15.07.1981	<	7654	51

Zuordnung: N = nachfolgende Kartierung, K = weitere Kartierungen (zeitlich vorher oder nachher)

Foto

Interne Nr.	Index	Dateiname	Aufnahmerichtung
12006	0	7652_210_050899_1.JPG	

Erhebungsbogen

B

Projekt	Biotopkartierung Hamburg	Interne Nr.	62169
		DK5 DK5-GK	7652 7654
Handlungsbedarf	Nein	DK5 - Name	Duvenstedter Brook
Bearbeitung	NET	Biotop-Nr. alt	210 58
Räumliche Abbildung	Linie	Kartierung	05.08.1999
Anzahl Abschnitte	2	Fläche / Länge [m²/m]	2304,118
		Breite (lineare Abb.) [m]	

Weitere Angaben

Merkmal	Wert
Auswertung	
Gefährdung / Einflüsse	Wasserverschmutzung durch diffuse Einträge, Bachlauf wird durch Stauhaltungen unterbrochen.
Wertgesichtspunkte	Charakteristisch ausgeprägter naturnaher Biotop
Maßnahmen	Keine Unterhaltungsmaßnahmen, diffuse Einträge verringern, Durchgängigkeit sichern.

Foto

Fotodatei	7652_210_050899_1.JPG	Fotodatei	
Bildbeschreibung		Bildbeschreibung	
Aufnahmerichtung		Aufnahmerichtung	

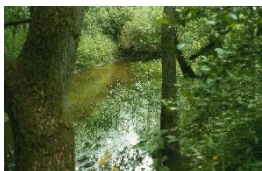

Teilflächenbeschreibung

Teilflächentyp		Teilflächen-Nr.	1
Biotoptyp	Bach, weitgehend naturnah (2000)	Biotoptyp	FBR
- Zusatz	Lauf naturnah (Mäander, Prall- und Gleithänge) (I5)	- gesetzl. Grundl.	
FFH-LRT	kein Lebensraumtyp nach FFH-Richtlinie	FFH-LRT	kein LRT
Beschreibung		Entw.potential LRT	
Standort: Fluß		Hauptfläche	Ja
		Flächenanteil	98 %
		FFH-Unters.Fläche	Nein
		Saatgutfläche	Nein

Erhebungsbogen

B

Projekt	Biotopkartierung Hamburg	Interne Nr.	62169
		DK5 DK5-GK	7652 7654
Handlungsbedarf	Nein	DK5 - Name	Duvenstedter Brook
Bearbeitung	NET	Biotop-Nr. alt	210 58
Räumliche Abbildung	Linie	Kartierung	05.08.1999
Anzahl Abschnitte	2	Fläche / Länge [m²/m]	2304,118
		Breite (lineare Abb.) [m]	

Weitere Angaben

Merkmal	Wert
Boden	
Feuchte	11 - flaches Gewässer
Gebietszuordnung	
Gebietsbezeichnung	Ammersbek und Röthbek
Gewässer	
Böschungshöhe	0.30 m
Gewässertiefe	0.50 m
Breite	5.00 m
Wasserführung	w - wechselnde Wasserstände
Strömung	r - ruhig fließend
Trübung	w - schwache Trübung
Färbung	braun
Standort, Relief	
Böschungsneigung	steil - 1:1 bis 1:2
Neigung - Gelände	NO - nicht geneigt (<2 %)
Ausrichtung	FL - flach, keine Exposition
Belichtung	6 - halbsonnig bis halbschattig
Luft	keine Besonderheiten
Veg. - Deckg./Ant.	
1. Krautschicht	30 %

Zeigerwerte der Pflanzenartenliste (Auswertung)

Standort	Belichtung	sonnig	7,9
Boden	Feuchte	zeitweise wasserüberstaut	10,
			4
	Stickstoff (N)	stickstoffreich	6,9
	Reaktion	neutral	7,3
Vegetation	Mahdverträglichkeit	schnittempfindlich bis mäßig schnittverträglich	4
Zeigerwerte	Futterwert	mäßige Futterqualität	4
	Wechselfeuchteanzeiger		0
	Giftpflanzen		0
	Überschw.anzeiger		0

Pflanzenartenliste

Gruppe / Pflanzenart	MS	M	W	Vs	St	PA	Ph	Sz	VS	V	G	cf	§	Rote Liste				
														HH	ND	SH	D	
Tracheobionta (Gefäßpflanzen)																		
Callitriche palustris (Sumpf-Wasserstern)	7	w		K1											D	3		
Glyceria maxima (Wasser-Schwaden)	7	h		K1														
Lemna minor (Kleine Wasserlinse)	7	w		-														
Nuphar lutea (Gelbe Teichrose)	7	h		K1											b			
Sagittaria sagittifolia (Gewöhnliches Pfeilkraut)	7	h		K1														
Sparganium emersum (Einfacher Igelkolben)	7	w		K1														
Spirodela polyrhiza (Vielwurzlige Teichlinse)	7	w		-														

Erhebungsbogen

B

Projekt	Biotopkartierung Hamburg	Interne Nr.	62169
		DK5 DK5-GK	7652 7654
Handlungsbedarf	Nein	DK5 - Name	Duvenstedter Brook
Bearbeitung	NET	Biotop-Nr. alt	210 58
Räumliche Abbildung	Linie	Kartierung	05.08.1999
Anzahl Abschnitte	2	Fläche / Länge [m²/m]	2304,118
		Breite (lineare Abb.) [m]	

Pflanzenartenliste

Gruppe / Pflanzenart	MS	M	W	Vs	St	PA	Ph	Sz	VS	V	G	cf	§	Rote Liste			
														HH	ND	SH	D
Anzahl Rote Liste Arten														1		1	
Anzahl Arten																7	

MS: Mengensystem; M: Mengenangabe, W: Bewertung der Art (FFH-Monitoring), Vs: Vegetationsschicht, St: Status, PA: Autor Phänologie; Ph: Phänologie, Sz: Soziabilität, VS: Vitalitätssystem; V: Vitalität, G: Geschlecht, cf: unsichere Bestimmung, §: Schutz nach BNatSchG, HH: Rote Liste Hamburg, Nds: Rote Liste Niedersachsen, SH: Rote Liste Schleswig-Holstein, D: Rote Liste Deutschland

Teilflächenbeschreibung

Teilflächentyp		Teilflächen-Nr.	2
Biotoptyp	Altwasser, klein, naturnah (2000)	Biotoptyp	SEF
- Zusatz	Ufer naturnah (I5)	- gesetzl. Grundl.	
FFH-LRT	kein Lebensraumtyp nach FFH-Richtlinie	FFH-LRT	kein LRT
Beschreibung		Entw.potential LRT	
		Hauptfläche	
		Flächenanteil	2 %
		FFH-Unters.Fläche	Nein
		Saatgutfläche	Nein