

Erhebungsbogen

B

Projekt	Biotopkartierung Hamburg	Interne Nr.	61607
		DK5 DK5-GK	7648 7650
Handlungsbedarf	Nein	DK5 - Name	Hoisbüttel
Bearbeitung	PRO	Biotop-Nr. alt	15 33
Räumliche Abbildung	Fläche	Kartierung	01.08.2011
Anzahl Abschnitte	1	Fläche / Länge [m²/m]	1445,5183
		Breite (lineare Abb.) [m]	

Gesetzlicher Schutz § 30 (2) 2.3 Röhrichte **Schutz nur teilweise** **Nein**

Gesamtbewertung	6 Wertvoll
– Alter	4 Biotop mittleren Alters, 10 bis 20 Jahre
– Belastungsgrad	7 Flächenhaft geringe oder Vorbelastung mit schwachem Einfluß
– Ökolog. Funktion	7 Sehr hohe Bedeutung in einem Biotopkomplex, für den lokalen Biotopverbund oder als Puffer
– Seltenheit	5 Seltener Biotoptyp, floristisch stark verarmt, ohne seltener Pflges. od. verbr. artenreicher Biotoptyp

Bestandsbeschreibung

Rohrglanzgrasröhricht auf vermutlich ehemaligem Grünland der Bredenbekae, auf hamburgischem Grenzvorsprung östlich über der Bredenbek. Heuschrecken machen sich akustisch bemerkbar. Eine Wespenspinne. Alte Grenzsteine.

Vorkommen an Biotoptypen

1	TF	Typ	HF	F.Anteil
2	BTYP	Biotoptyp		- gesetzl. Grundl.
3	Zusatz	Zusatz zum Biotoptypen		
4	LRT	Lebensraumtyp		
1	1		Ja	100 %
2	NRG	Rohrglanzgras-Röhricht (2000)		
4	kein LRT	kein Lebensraumtyp nach FFH-Richtlinie		

Räumliche Lage

Lagebeschreibung	Landesgrenze, jenseits der Bredenbek		
Nachbarnutzung/en	Acker, Bach, Grünland		
Rechtswert (X)	576315	Hochwert (Y)	5949494
Bezirk	Wandsbek	Naturraum	Stapelfelder Jungmoränengebiet (702.00)
Stadtteil (OT-Nr.)	Wohldorf-Ohlstedt (523)	Gemarkung	Ohlstedt (537)
Digitaler Grünplan	<input type="checkbox"/> Hafengesamtgebiet	<input type="checkbox"/> Ramsargebiet	<input type="checkbox"/> EG-Vogelschutzgeb.
Ausgleichsflächen NSG / ND / LSG	<input type="checkbox"/> Biosphärenreservat	<input type="checkbox"/> Nationalpark	<input type="checkbox"/>
FFH-GEBIET	LSG Wohldorf/Ohlstedt [HH-2046 / Anteil: 96%]		
Wasserschutzgebiet			

Erhebungsbogen

B

Projekt	Biotopkartierung Hamburg	Interne Nr.	61607	
		DK5 DK5-GK	7648	7650
Handlungsbedarf	Nein	DK5 - Name	Hoisbüttel	
Bearbeitung	PRO	Biotop-Nr. alt	15	33
Räumliche Abbildung	Fläche	Kartierung	01.08.2011	
Anzahl Abschnitte	1	Fläche / Länge [m²/m]	1445,5183	
		Breite (lineare Abb.) [m]		

Räumliche Lage

Karte

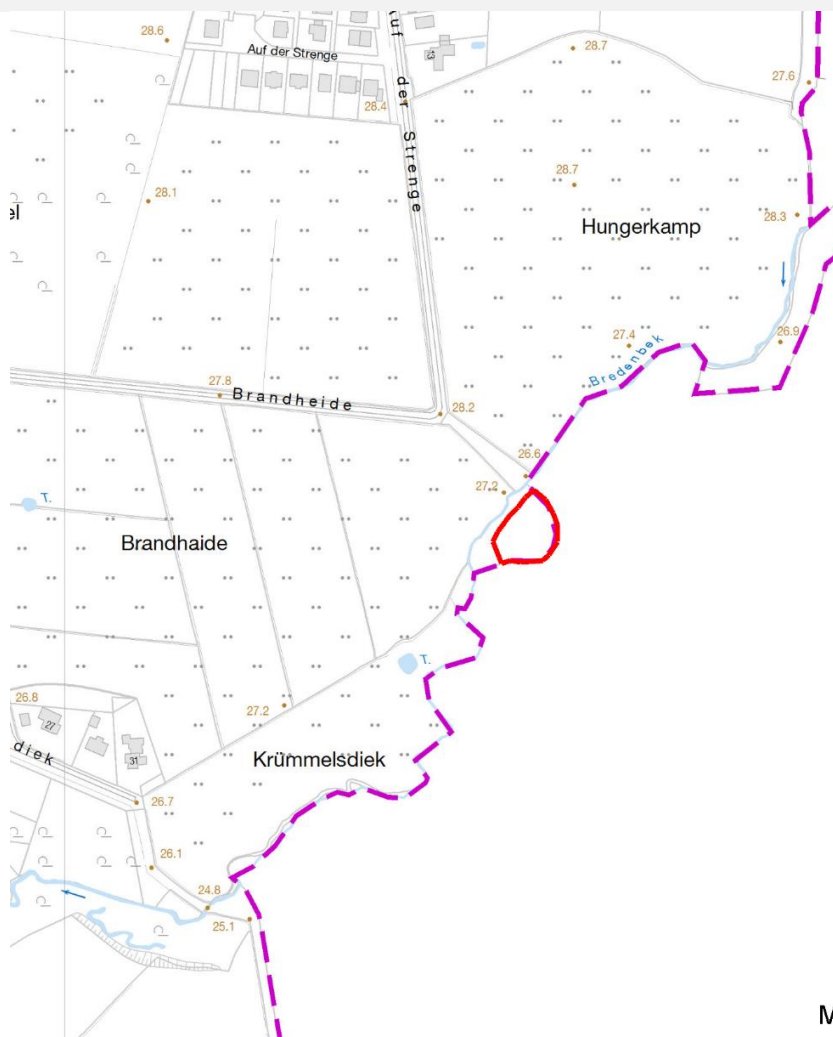

Maßstab 1 : 5000

Weitere Erhebungsbögen

Interne Nr.	Interne Nr. Zuordnung	DK5	Biotop-Nr.	Kartierung	Zuordnung	DK5 (GK)	Biotop-Nr. (alt)
-------------	-----------------------	-----	------------	------------	-----------	----------	------------------

61607	61590	7648	8	15.09.2003	<	7650	18
-------	-------	------	---	------------	---	------	----

Zuordnung: N = nachfolgende Kartierung, K = weitere Kartierungen (zeitlich vorher oder nachher)

Foto

Interne Nr.	Index	Dateiname	Aufnahmerichtung
12036	0	7648_15_010811_1.JPG	

Weitere Angaben

Merkmal	Wert
Auswertung	
Gefährdung / Einflüsse	Wiederaufnahme der Nutzung
Wertgesichtspunkte	Bestandteil der historischen Kulturlandschaft

Erhebungsbogen

B

Projekt	Biotopkartierung Hamburg	Interne Nr.	61607	
		DK5 DK5-GK	7648	7650
Handlungsbedarf	Nein	DK5 - Name	Hoisbüttel	
Bearbeitung	PRO	Biotop-Nr. alt	15	33
Räumliche Abbildung	Fläche	Kartierung	01.08.2011	
Anzahl Abschnitte	1	Fläche / Länge [m²/m]	1445,5183	
		Breite (lineare Abb.) [m]		

Weitere Angaben

Merkmal	Wert
zoologisch bedeutsame Strukturen	Teil eines größeren Biotopkomplexes Landschaftstypischer Biotop
Bedeutung für Tiergruppe	Hochwüchsige Gras- und Krautfluren Spinnennetze Heuschrecken Spinnen
Maßnahmen	Insekten, allgemein Sukzession ungestört ablaufen lassen - 1.1 Erhalt des Biotops in der gegenwärtigen Ausprägung - 1.4 Wasserstand anheben, Flächen vernässen - 4.13

Foto

Fotodatei 7648_15_010811_1.JPG
Bildbeschreibung
Aufnahmerichtung

Fotodatei
Bildbeschreibung
Aufnahmerichtung



Teilflächenbeschreibung

Teilflächentyp		Teilflächen-Nr.	1
Biotoptyp	Rohrglanzgras-Röhricht (2000)	Biotoptyp	NRG
- Zusatz		- gesetzl. Grundl.	
FFH-LRT	kein Lebensraumtyp nach FFH-Richtlinie	FFH-LRT	kein LRT
Beschreibung		Entw.potential LRT	
		Hauptfläche	Ja
		Flächenanteil	100 %
		FFH-Unters.Fläche	Nein
		Saatgutfläche	Nein

Weitere Angaben

Merkmal	Wert
Boden	
Feuchte	8 - naß
Reaktion	7 - neutral
Stickstoffgehalt	7 - stickstoffreich

Erhebungsbogen

B

Projekt	Biotopkartierung Hamburg		Interne Nr.	61607	
			DK5 DK5-GK	7648	7650
Handlungsbedarf	Nein		DK5 - Name	Hoisbüttel	
Bearbeitung	PRO	Kopie	Nein	Biotop-Nr. alt	15 33
Räumliche Abbildung	Fläche			Kartierung	01.08.2011
Anzahl Abschnitte	1			Fläche / Länge [m²/m]	1445,5183
				Breite (lineare Abb.) [m]	

Zeigerwerte der Pflanzenartenliste (Auswertung)

Standort	Belichtung	halbsonnig	7
Boden	Feuchte	feucht	7,4
	Stickstoff (N)	stickstoffreich	6,5
	Reaktion	schwach sauer	6,1
Vegetation	Mahdverträglichkeit	schnittempfindlich bis mäßig schnittverträglich	4,4
Zeigerwerte	Futterwert	geringwertiges Futter	3,1
	Wechselfeuchteanzeiger		2
	Giftpflanzen		2
	Überschw.anzeiger		2

Pflanzenartenliste

Gruppe / Pflanzenart	MS	M	W	Vs	St	PA	Ph	Sz	VS	V	G	cf	Rote Liste						
													§	HH	ND	SH	D		
Tracheobionta (Gefäßpflanzen)																			
Calamagrostis canescens (Sumpf-Reitgras)	7	w		-	-														
Cirsium palustre (Sumpf-Kratzdistel)	7	l		-	-														
Deschampsia cespitosa (Rasen-Schmiele)	7	w		-	-														
Epilobium ciliatum (Drüsiges Weidenröschen)	7	w		-	-														
Galeopsis bifida (Zweispaltiger Hohlzahn)	7	w		-	-														
Galium aparine (Kletten-Labkraut)	7	w		-	-														
Glyceria maxima (Wasser-Schwaden)	7	w		-	-														
Holcus mollis (Weiches Honiggras)	7	w		-	-														
Iris pseudacorus (Gelbe Schwertlilie)	7	l		-	-											b			
Juncus effusus (Flutter-Binse)	7	w		-	-														
Persicaria lapathifolia (Ampfer-Knöterich)	7	w		-	-														
Phalaris arundinacea (Rohr-Glanzgras)	7	d		-	-														
Rubus nessensis (Halbaufrechte Brombeere)	7	l		-	-														
Scrophularia nodosa (Knotige Braunwurz)	7	w		-	-														
Urtica dioica (Große Brennnessel)	7	h		-	-														
Anzahl Rote Liste Arten																			
Anzahl Arten													15						

MS: Mengensystem; M: Mengenangabe, W: Bewertung der Art (FFH-Monitoring), Vs: Vegetationsschicht, St: Status, PA: Autor Phänologie; Ph: Phänologie, Sz: Soziabilität, VS: Vitalitätssystem; V: Vitalität, G: Geschlecht, cf: unsichere Bestimmung, §: Schutz nach BNatSchG, HH: Rote Liste Hamburg, Nds: Rote Liste Niedersachsen, SH: Rote Liste Schleswig-Holstein, D: Rote Liste Deutschland