

Erhebungsbogen

B

| | | | |
|----------------------------|--|---|------------------|
| Projekt | Biotopkartierung Hamburg, Datenbestand aus FoxPro | Interne Nr. | 61439 |
| | | DK5 DK5-GK | 7646 7648 |
| Handlungsbedarf | Nein | DK5 - Name | Buckhorn |
| Bearbeitung | BRA | Biotop-Nr. alt | 8 7 |
| Räumliche Abbildung | Fläche | Kartierung | 15.09.1995 |
| Anzahl Abschnitte | 1 | Fläche / Länge [m²/m] | 4355,7451 |
| | | Breite (lineare Abb.) [m] | |

Gesetzlicher Schutz § 30 (2) 1.1 Natürliche oder naturnahe Fließgewässer **Schutz nur teilweise** Ja

Gesamtbewertung 6 Wertvoll

- Alter
- Belastungsgrad
- Ökolog. Funktion
- Seltenheit

Bestandsbeschreibung

Die Beschreibung von 1981 trifft hier noch zu.

Am Südrand der Biotopfläche ist ein Bereich mit geringerer Störung und alten Eichen mit jeweils rund 80cm dicken Stämmen vorhanden. Zwischen beiden Teilflächen verläuft der Wanderweg.

Biotop teilweise (an der Lottbek) geschützt nach §20c BNatSchG

Kopierter Text aus der Kartierung von 1981:

Brachfläche

an der Lottbek mit stark unebenem, nach Westen ansteigendem Bodenprofil, bei wechselnden Bodenverhältnissen von trocken bis feucht. In der Krautschicht mit dominierender Flatter-Binse und Glieder-Binse, Rasen-Schmiele, Honiggras, feuchte Bereiche mit eingestreuter Hochstaudenflur GH aus Mädesüß, Sumpf-Kratzdistel, Bärenklau, Wald-Simse, von Brennesseln durchsetzt, in der niedrigen Krautschicht mit Kriechendem Hahnenfuß. Im Westen mit Erdaufschüttungen, diese mit dichter halbruderaler Wildstaudenflur AK aus Beifuß, Stumpfbältrigem Ampfer, Acker-Kratzdistel. Hier mit angepflanzten Douglasien, im übrigen Gebiet mit dicht in Reihe gepflanzten, ca. 1m hohen Erlen und Berg-Ahorn, an der Lottbek mit natürlich nachwachsenden Erlen. Brache vereinzelt mit hohen Eichen durchsetzt, in der Krautschicht hier mit Adlerfarn, Busch-Windröschen. An der Lottbek Grasfrosch.

WP:

Brachfläche mit nach der Lottbek abfallendem Bodenprofil, in feuchten Bereichen mit ausgebildeter Hochstaudenflur. Als Insektenweide wertvoll, zur Biotoperhaltung sind die Anpflanzungen zu entfernen.

Spezielle Nutzungen: Keine Nutzung Landwirtschaftliche Nutzung, Wanderweg benachbart.

Vorkommen an Biotoptypen

| 1 | TF | Typ | HF | F.Anteil |
|---|----------|--|----|--------------------|
| 2 | BTYP | Biotoptyp | | - gesetzl. Grundl. |
| 3 | Zusatz | Zusatz zum Biotoptypen | | |
| 4 | LRT | Lebensraumtyp | | |
| 1 | 1 | | Ja | 60 % |
| 2 | WJL | Laubwald-Jungbestand (2000) | | |
| 1 | 2 | | | 20 % |
| 2 | AK | Halbruderaler Gras- und Staudenflur (2000) | | |
| 1 | 3 | | | 20 % |
| 2 | NU | Feuchte Staudensäume (2000) | | |
| 4 | kein LRT | kein Lebensraumtyp nach FFH-Richtlinie | | |

Räumliche Lage

Lagebeschreibung

Nachbarnutzung/en

Rechtswert (X) 576340 **Hochwert (Y)** 5947682

Erhebungsbogen

B

| | | | | |
|----------------------------|--|---|-------------|------|
| Projekt | Biotopkartierung Hamburg, Datenbestand aus FoxPro | Interne Nr. | 61439 | |
| | | DK5 DK5-GK | 7646 | 7648 |
| | | DK5 - Name | Buckhorn | |
| Handlungsbedarf | Nein | Biotop-Nr. alt | 8 | 7 |
| Bearbeitung | BRA | Kartierung | 15.09.1995 | |
| Räumliche Abbildung | Fläche | Fläche / Länge [m²/m] | 4355,7451 | |
| Anzahl Abschnitte | 1 | Breite (lineare Abb.) [m] | | |

Räumliche Lage

| | | | | |
|---|--|---------------------|---|--------------------------|
| Bezirk | Wandsbek | Naturraum | Stapelfelder Jungmoränengebiet (702.00) | |
| Stadtteil (OT-Nr.) | Volksdorf (525) | Gemarkung | Volksdorf (540) | |
| Digitaler Grünplan | <input type="checkbox"/> Hafengesamtgebiet | Ramsargebiet | <input type="checkbox"/> EG-Vogelschutzgeb. | <input type="checkbox"/> |
| Ausgleichsflächen NSG / ND / LSG | <input type="checkbox"/> Biosphärenreservat | Nationalpark | <input type="checkbox"/> | <input type="checkbox"/> |
| FFH-GEBIET | LSG Duvenstedt, Bergstedt, Lemsahl-Mellingstedt, Volksdorf und Rahlstedt [HH-2009 / Anteil: 99%] | | | |
| Wasserschutzgebiet | | | | |
| Karte | | | | |

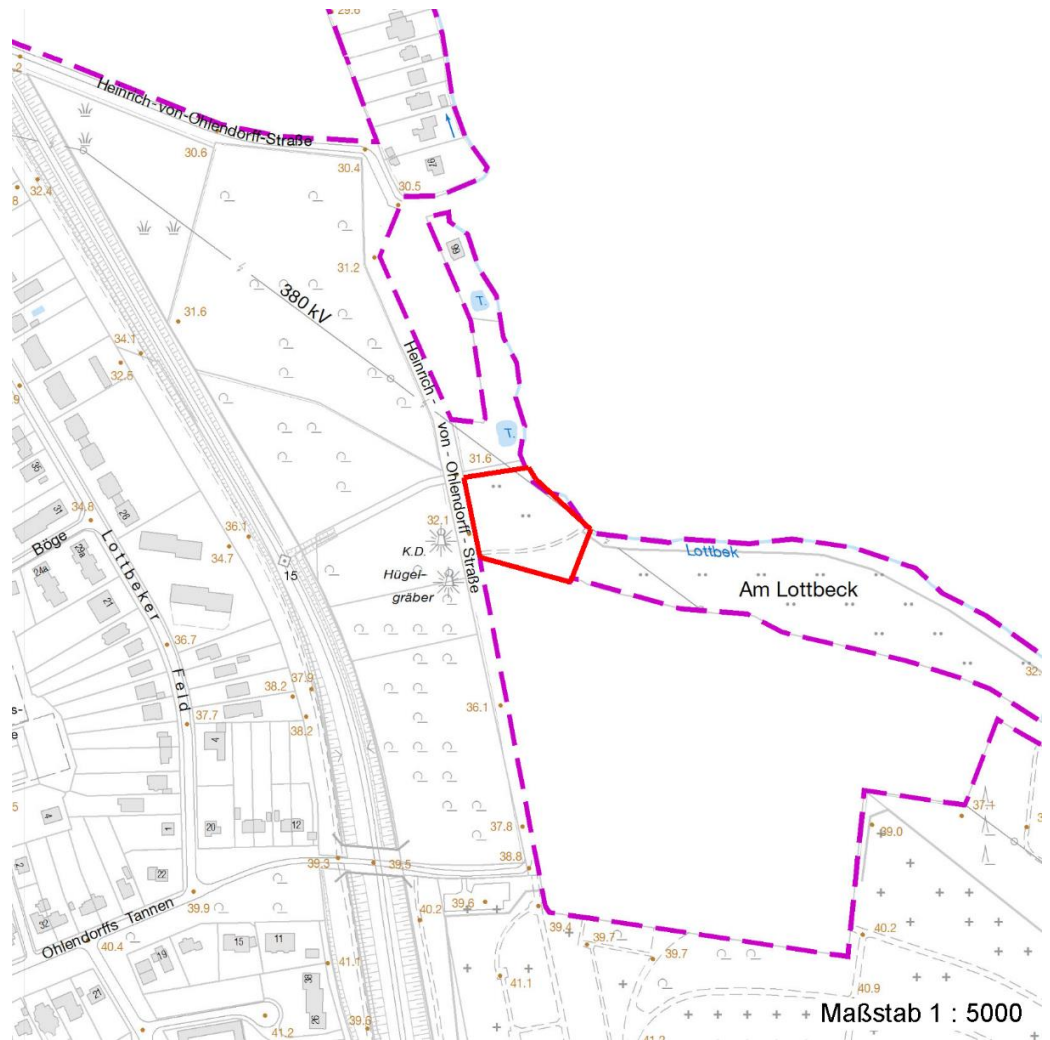

Weitere Erhebungsbögen

| Interne Nr. | Interne Nr. Zuordnung | DK5 | Biotop-Nr. | Kartierung | Zuordnung | DK5 (GK) | Biotop-Nr. (alt) |
|-------------|-----------------------|------|------------|------------|-----------|----------|------------------|
| 61439 | 61477 | 7646 | 72 | 15.09.2003 | N | 7648 | 89 |
| 61439 | 61300 | 7646 | 73 | 15.09.2003 | N | 7648 | 90 |

Zuordnung: N = nachfolgende Kartierung, K = weitere Kartierungen (zeitlich vorher oder nachher)

Erhebungsbogen

B

| | | | |
|----------------------------|--|---|------------------|
| Projekt | Biotopkartierung Hamburg, Datenbestand aus FoxPro | Interne Nr. | 61439 |
| | | DK5 DK5-GK | 7646 7648 |
| Handlungsbedarf | Nein | DK5 - Name | Buckhorn |
| Bearbeitung | BRA | Biotop-Nr. alt | 8 7 |
| Räumliche Abbildung | Fläche | Kartierung | 15.09.1995 |
| Anzahl Abschnitte | 1 | Fläche / Länge [m²/m] | 4355,7451 |
| | | Breite (lineare Abb.) [m] | |

Teilflächenbeschreibung

| | | | |
|-----------------------|-----------------------------|---------------------------|------|
| Teilflächentyp | | Teilflächen-Nr. | 1 |
| Biotoptyp | Laubwald-Jungbestand (2000) | Biotoptyp | WJL |
| - Zusatz | | - gesetzl. Grundl. | |
| FFH-LRT | | FFH-LRT | |
| Beschreibung | | Entw.potential LRT | |
| | | Hauptfläche | Ja |
| | | Flächenanteil | 60 % |
| | | FFH-Unters.Fläche | Nein |
| | | Saatgutfläche | Nein |

Zeigerwerte der Pflanzenartenliste (Auswertung)

| | | | |
|--------------------|-------------------------------|---|-----|
| Standort | Belichtung | halbsonnig bis halbschattig | 5,9 |
| Boden | Feuchte | mäßig feucht und wechselfeucht | 6,3 |
| | Stickstoff (N) | mäßig stickstoffarm | 5,4 |
| | Reaktion | mäßig sauer | 4,9 |
| Vegetation | Mahdverträglichkeit | mäßig schnittverträglich (erster Schnitt nicht vor 1. Juli) | 4,8 |
| Zeigerwerte | Futterwert | geringwertiges Futter | 2,5 |
| | Wechselfeuchteanzeiger | | 5 |
| | Giftpflanzen | | 1 |
| | Überschw.anzeiger | | 1 |

Pflanzenartenliste

| Gruppe / Pflanzenart | MS | M | W | Vs | St | PA | Ph | Sz | VS | V | G | cf | Rote Liste | | | | | | |
|---|----|---|---|----|----|----|----|----|----|---|---|----|------------|----|----|----|---|--|--|
| | | | | | | | | | | | | | § | HH | ND | SH | D | | |
| Tracheobionta (Gefäßpflanzen) | | | | | | | | | | | | | | | | | | | |
| Acer pseudoplatanus (Berg-Ahorn) | 7 | X | | - | | | | | | | | | | | | | | | |
| Agrostis gigantea (Riesen-Straußgras) | 7 | X | | - | | | | | | | | | | | | | | | |
| Alnus glutinosa (Schwarz-Erle) | 7 | X | | - | | | | | | | | | | | | | | | |
| Athyrium filix-femina (Gewöhnlicher Frauenfarn) | 7 | X | | - | | | | | | | | | | | | | | | |
| Betula pendula (Hänge-Birke) | 7 | X | | - | | | | | | | | | | | | | | | |
| Betula pubescens pubescens (Moor-Birke) | 7 | X | | - | | | | | | | | | | | | | | | |
| Calamagrostis epigejos (Land-Reitgras) | 7 | X | | - | | | | | | | | | | | | | | | |
| Carpinus betulus (Hainbuche) | 7 | X | | - | | | | | | | | | | | | | | | |
| Corylus avellana (Haselnuss) | 7 | X | | - | | | | | | | | | | | | | | | |
| Dactylis glomerata (Wiesen-Knäuelgras) | 7 | X | | - | | | | | | | | | | | | | | | |
| Deschampsia cespitosa (Rasen-Schmiele) | 7 | X | | - | | | | | | | | | | | | | | | |
| Dryopteris dilatata (Breitblättriger Wurmfarne) | 7 | X | | - | | | | | | | | | | | | | | | |
| Dryopteris filix-mas (Gewöhnlicher Wurmfarne) | 7 | X | | - | | | | | | | | | | | | | | | |
| Epilobium spec. (Weidenröschen) | 7 | X | | - | | | | | | | | | | | | | | | |
| Equisetum arvense (Acker-Schachtelhalm) | 7 | X | | - | | | | | | | | | | | | | | | |
| Filipendula ulmaria (Mädesüß) | 7 | X | | - | | | | | | | | | | | | | | | |
| Glechoma hederacea (Gundermann) | 7 | X | | - | | | | | | | | | | | | | | | |
| Holcus lanatus (Wolliges Honiggras) | 7 | X | | - | | | | | | | | | | | | | | | |

Erhebungsbogen

B

| | | | |
|----------------------------|--|---|------------------|
| Projekt | Biotopkartierung Hamburg, Datenbestand aus FoxPro | Interne Nr. | 61439 |
| | | DK5 DK5-GK | 7646 7648 |
| Handlungsbedarf | Nein | DK5 - Name | Buckhorn |
| Bearbeitung | BRA | Biotop-Nr. alt | 8 7 |
| Räumliche Abbildung | Fläche | Kartierung | 15.09.1995 |
| Anzahl Abschnitte | 1 | Fläche / Länge [m²/m] | 4355,7451 |
| | | Breite (lineare Abb.) [m] | |

Pflanzenartenliste

| Gruppe / Pflanzenart | MS | M | W | Vs | St | PA | Ph | Sz | VS | V | G | cf | § | Rote Liste | | | | |
|--|----|---|---|----|----|----|----|----|----|---|---|----|---|------------|----|----|----|--|
| | | | | | | | | | | | | | | HH | ND | SH | D | |
| Juncus effusus (Flutter-Binse) | 7 | X | | - | | | | | | | | | | | | | | |
| Lysimachia vulgaris (Gewöhnlicher Gilbweiderich) | 7 | X | | - | | | | | | | | | | | | | | |
| Poa trivialis (Gewöhnliches Rispengras) | 7 | X | | - | | | | | | | | | | | | | | |
| Populus tremula (Zitter-Pappel) | 7 | X | | - | | | | | | | | | | | | | | |
| Pseudotsuga menziesii (Douglasie) | 7 | X | | - | | | | | | | | | | | | | | |
| Pteridium aquilinum (Adlerfarn) | 7 | X | | - | | | | | | | | | | | | | | |
| Quercus robur (Stiel-Eiche) | 7 | X | | - | | | | | | | | | | | | | | |
| Rubus fruticosus agg. (Artengruppe Echte Brombeere) | 7 | X | | - | | | | | | | | | | | | | | |
| Stellaria holostea (Große Sternmiere) | 7 | X | | - | | | | | | | | | | | | | | |
| Urtica dioica (Große Brennessel) | 7 | X | | - | | | | | | | | | | | | | | |
| Veronica chamaedrys (Gamander-Ehrenpreis) | 7 | X | | - | | | | | | | | | | | | | | |
| Viola riviniana (Hain-Veilchen) | 7 | X | | - | | | | | | | | | | | | | | |
| Anzahl Rote Liste Arten | | | | | | | | | | | | | | | | | | |
| Anzahl Arten | | | | | | | | | | | | | | | | | 30 | |

MS: Mengensystem; M: Mengenangabe, W: Bewertung der Art (FFH-Monitoring), Vs: Vegetationsschicht, St: Status, PA: Autor Phänologie; Ph: Phänologie, Sz: Soziabilität, VS: Vitalitätssystem; V: Vitalität, G: Geschlecht, cf: unsichere Bestimmung, §: Schutz nach BNatSchG, HH: Rote Liste Hamburg, Nds: Rote Liste Niedersachsen, SH: Rote Liste Schleswig-Holstein, D: Rote Liste Deutschland

Teilflächenbeschreibung

| | | | |
|-----------------------|---|---------------------------|------|
| Teilflächentyp | | Teilflächen-Nr. | 2 |
| Biotoptyp | Halbruderale Gras- und Staudenflur (2000) | Biotoptyp | AK |
| - Zusatz | | - gesetzl. Grundl. | |
| FFH-LRT | | FFH-LRT | |
| Beschreibung | | Entw.potential LRT | |
| | | Hauptfläche | |
| | | Flächenanteil | 20 % |
| | | FFH-Unters.Fläche | Nein |
| | | Saatgutfläche | Nein |

Teilflächenbeschreibung

| | | | |
|-----------------------|--|---------------------------|----------|
| Teilflächentyp | | Teilflächen-Nr. | 3 |
| Biotoptyp | Feuchte Staudensäume (2000) | Biotoptyp | NU |
| - Zusatz | | - gesetzl. Grundl. | |
| FFH-LRT | kein Lebensraumtyp nach FFH-Richtlinie | FFH-LRT | kein LRT |
| Beschreibung | | Entw.potential LRT | |
| | | Hauptfläche | |
| | | Flächenanteil | 20 % |
| | | FFH-Unters.Fläche | Nein |
| | | Saatgutfläche | Nein |

Erhebungsbogen

B

| | | | | | | |
|----------------------------|--|--------------|------|---|-------------|------|
| Projekt | Biotopkartierung Hamburg, Datenbestand aus FoxPro | | | Interne Nr. | 61439 | |
| | | | | DK5 DK5-GK | 7646 | 7648 |
| | | | | DK5 - Name | Buckhorn | |
| Handlungsbedarf | Nein | | | Biotop-Nr. alt | 8 | 7 |
| Bearbeitung | BRA | Kopie | Nein | Kartierung | 15.09.1995 | |
| Räumliche Abbildung | Fläche | | | Fläche / Länge [m²/m] | 4355,7451 | |
| Anzahl Abschnitte | 1 | | | Breite (lineare Abb.) [m] | | |