

Erhebungsbogen

B

Projekt	Biotopkartierung Hamburg	Interne Nr.	61436
		DK5 DK5-GK	7646 7648
Handlungsbedarf	Nein	DK5 - Name	Buckhorn
Bearbeitung	BRA	Biotop-Nr. alt	38 46
Räumliche Abbildung	Fläche	Kartierung	03.11.2011
Anzahl Abschnitte	1	Fläche / Länge [m²/m]	4461,4806
		Breite (lineare Abb.) [m]	

Gesetzlicher Schutz	§ 30 (2) 4.1 Bruchwälder	Schutz nur teilweise	Ja
----------------------------	--------------------------	-----------------------------	----

Gesamtbewertung	6 Wertvoll
– Alter	7 Biotop hohen Alters, 100 bis 200 Jahre
– Belastungsgrad	5 Flächenhaft mittlere oder örtlich starke Belastung
– Ökolog. Funktion	5 Bedeutung in einem Biotopkomplex, für den lokalen Biotopverbund oder als Puffer
– Seltenheit	6 Seltener Biotoptyp, ohne seltene oder bedrohte Pflges., ungesättigtes Artenspektrum, reliktsische RL-Arten

Bestandsbeschreibung

Im oberen, östlichen Teil trockener Bestand aus Schwarzerlen, die gleichaltrig und noch jung sind mit Stammdicken von maximal 25 bis 30 cm, mit Höhen um etwa 15 m. Recht gleichförmiger Bestand ohne Strauchschicht. In der Krautschicht mit einem großen Anteil Breitblättrigem Wurmfarne und Rasenschmiele, relativ artenarm. Nach Westen zu fällt das Gelände seicht um rund 1 m ab, in der Westhälfte ist der Boden sehr viel weicher, anmooriger, humoser, offenbar etwas quellig-feucht und es tritt in der Krautschicht vermehrt flutender Schwaden in den Vordergrund. Die Vegetation geht dann über in den benachbarten von Birken dominierten Bruchwald, der ebenfalls auf sehr moorigem, feuchtem Untergrund wächst. Der Wald ist am Boden sehr stark gestört durch offenbar sich hier sehr zahlreich aufhaltende Wildschweine, die eventuell auch die Naturverjüngung derzeit verhindern. Der Bestand geht eventuell auf eine Anpflanzung zurück oder ein Auflassen einer ehemaligen Wiese. Am Westrand ist ein Entwässerungsgraben vorhanden, der aber seit längerem nicht mehr unterhalten worden ist.

Vorkommen an Biotoptypen

1	TF	Typ	HF	F.Anteil
2	BTYP	Biotoptyp	- gesetzl. Grundl.	
3	Zusatz	Zusatz zum Biotoptypen		
4	LRT	Lebensraumtyp		
1	1		Ja	100 %
2	WBX	Entwässerter, degenerierter (Erlen-)Bruchwald (2000)		

Räumliche Lage

Lagebeschreibung	Westlich Rittmeisterkoppel		
Nachbarnutzung/en	Wald		
Rechtswert (X)	577473	Hochwert (Y)	5946571
Bezirk	Wandsbek	Naturraum	Stapelfelder Jungmoränengebiet (702.00)
Stadtteil (OT-Nr.)	Volksdorf (525)	Gemarkung	Volksdorf (540)
Digitaler Grünplan	<input type="checkbox"/> Hafengesamtgebiet	<input type="checkbox"/> Ramsargebiet	<input type="checkbox"/> EG-Vogelschutzgeb.
Ausgleichsflächen	<input type="checkbox"/> Biosphärenreservat	<input type="checkbox"/> Nationalpark	<input type="checkbox"/>
NSG / ND / LSG	NSG Duvenwischen [HH-512 / Anteil: 100%]		
FFH-GEBIET			
Wasserschutzgebiet			

Erhebungsbogen

B

Projekt	Biotopkartierung Hamburg	Interne Nr.	61436
		DK5 DK5-GK	7646 7648
		DK5 - Name	Buckhorn
Handlungsbedarf	Nein	Biotop-Nr. alt	38 46
Bearbeitung	BRA	Kartierung	03.11.2011
Räumliche Abbildung	Fläche	Fläche / Länge [m²/m]	4461,4806
Anzahl Abschnitte	1	Breite (lineare Abb.) [m]	

Räumliche Lage

Karte

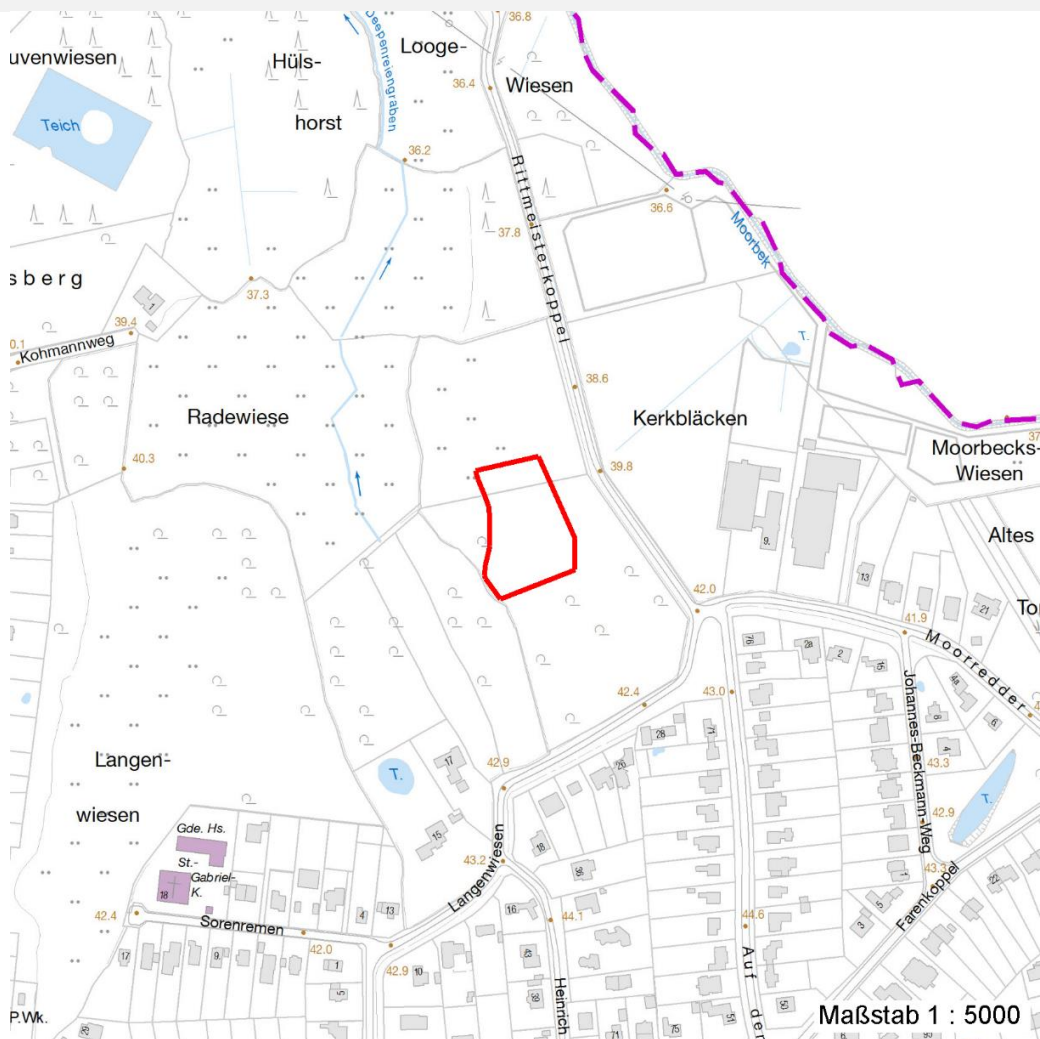

Weitere Erhebungsbögen

Interne Nr.	Interne Nr. Zuordnung	DK5	Biotop-Nr.	Kartierung	Zuordnung	DK5 (GK)	Biotop-Nr. (alt)
61436	61420	7646	38	15.09.1995	K	7648	46
61436	61419	7646	38	11.09.2003	K	7648	46

Zuordnung: N = nachfolgende Kartierung, K = weitere Kartierungen (zeitlich vorher oder nachher)

Foto

Interne Nr.	Index	Dateiname	Aufnahmerichtung
17955	0	7646_38_031111_1.JPG	
17956	0	7646_38_031111_2.JPG	

Weitere Angaben

Merkmal	Wert
---------	------

Auswertung

20.04.2020

Erhebungsbogen

B

Projekt	Biotopkartierung Hamburg	Interne Nr.	61436
		DK5 DK5-GK	7646 7648
Handlungsbedarf	Nein	DK5 - Name	Buckhorn
Bearbeitung	BRA	Biotop-Nr. alt	38 46
Räumliche Abbildung	Fläche	Kartierung	03.11.2011
Anzahl Abschnitte	1	Fläche / Länge [m²/m]	4461,4806
		Breite (lineare Abb.) [m]	

Weitere Angaben

Merkmal	Wert
Gefährdung / Einflüsse Wertgesichtspunkte	Relativ arme Strauchschicht, recht durchlässiger Bestand, etwas strukturarm. Im unteren Teil quellig-nass und nach § 30 geschützt, entwicklungsfähig und -bedürftig.
zoologisch bedeutsame Strukturen	Totholz
Bedeutung für Tiergruppe	Insekten, allgemein
Maßnahmen	Eventuell Bestand in Teilen etwas auflichten, um eine Strukturdiversifizierung zu bewirken.

Foto

Fotodatei 7646_38_031111_1.JPG

Bildbeschreibung

Aufnahmerichtung



Fotodatei 7646_38_031111_2.JPG

Bildbeschreibung

Aufnahmerichtung



Teilflächenbeschreibung

Teilflächentyp	Entwässerter, degenerierter (Erlen-)Bruchwald (2000)	Teilflächen-Nr.	1
Biotoptyp		Biotoptyp	WBX
- Zusatz		- gesetzl. Grundl.	
FFH-LRT		FFH-LRT	
Beschreibung		Entw.potential LRT	
		Hauptfläche	Ja
		Flächenanteil	100 %
		FFH-Unters.Fläche	Nein
		Saatgutfläche	Nein

Erhebungsbogen

B

Projekt	Biotopkartierung Hamburg		Interne Nr.	61436
			DK5 DK5-GK	7646 7648
Handlungsbedarf	Nein		DK5 - Name	Buckhorn
Bearbeitung	BRA	Kopie Nein	Biotop-Nr. alt	38 46
Räumliche Abbildung	Fläche		Kartierung	03.11.2011
Anzahl Abschnitte	1		Fläche / Länge [m²/m]	4461,4806
			Breite (lineare Abb.) [m]	

Zeigerwerte der Pflanzenartenliste (Auswertung)

Standort	Belichtung	halbsonnig bis halbschattig	5,7
Boden	Feuchte	feucht	7,4
	Stickstoff (N)	mäßig stickstoffarm	5,3
	Reaktion	schwach sauer	5,9
Vegetation	Mahdverträglichkeit	schnittempfindlich (nur Herbstschnitt vertragend)	3,2
Zeigerwerte	Futterwert	geringwertiges Futter	2,7
	Wechselfeuchteanzeiger		3
	Giftpflanzen		0
	Überschw.anzeiger		3

Pflanzenartenliste

Gruppe / Pflanzenart	MS	M	W	Vs	St	PA	Ph	Sz	VS	V	G	cf	§	Rote Liste			
														HH	ND	SH	D
Tracheobionta (Gefäßpflanzen)																	
Ajuga reptans (Kriechender Günsel)	7	z		-	-												
Alnus glutinosa (Schwarz-Erle)	7	d		-	-												
Betula pendula (Hänge-Birke)	7	w		-	-												
Betula pubescens (Moor-Birke)	7	w		-	-												
Calamagrostis canescens (Sumpf-Reitgras)	7	w		-	-												
Deschampsia cespitosa (Rasen-Schmiele)	7	h		-	-												
Dryopteris dilatata (Breitblättriger Wurmfarne)	7	h		-	-												
Frangula alnus (Faulbaum)	7	w		-	-												
Glyceria fluitans (Flutender Schwaden)	7	z		-	-												
Lysimachia vulgaris (Gewöhnlicher Gilbweiderich)	7	w		-	-												
Molinia caerulea (Blaues Pfeifengras)	7	w		-	-												
Rubus fruticosus agg. (Artengruppe Echte Brombeere)	7	h		-	-												
Rubus idaeus (Himbeere)	7	z		-	-												
Urtica dioica (Große Brennnessel)	7	w		-	-												
Valeriana dioica (Kleiner Baldrian)	7	w		-	-									1	2		
Anzahl Rote Liste Arten														1	1		
Anzahl Arten										15							

MS: Mengensystem; M: Mengenangabe, W: Bewertung der Art (FFH-Monitoring), Vs: Vegetationsschicht, St: Status, PA: Autor Phänologie; Ph: Phänologie, Sz: Soziabilität, VS: Vitalitätssystem; V: Vitalität, G: Geschlecht, cf: unsichere Bestimmung, §: Schutz nach BNatSchG, HH: Rote Liste Hamburg, Nds: Rote Liste Niedersachsen, SH: Rote Liste Schleswig-Holstein, D: Rote Liste Deutschland