

# Erhebungsbogen

**B**

|                            |                        |                                  |                  |
|----------------------------|------------------------|----------------------------------|------------------|
| <b>Projekt</b>             | Naturschutzgroßprojekt | <b>Interne Nr.</b>               | 111742           |
|                            |                        | <b>DK5   DK5-GK</b>              | <b>7644</b> 7646 |
| <b>Handlungsbedarf</b>     | Nein                   | <b>DK5 - Name</b>                | Volksdorf        |
| <b>Bearbeitung</b>         | HEE                    | <b>Biotop-Nr.   alt</b>          | <b>49</b> 64     |
| <b>Räumliche Abbildung</b> | Fläche                 | <b>Kartierung</b>                | 04.07.2018       |
| <b>Anzahl Abschnitte</b>   | 1                      | <b>Fläche / Länge [m²/m]</b>     | 16494,5461       |
|                            |                        | <b>Breite (lineare Abb.) [m]</b> |                  |

|                            |                               |                             |           |
|----------------------------|-------------------------------|-----------------------------|-----------|
| <b>Gesetzlicher Schutz</b> | <b>§ 30 (2) 2.3 Röhrichte</b> | <b>Schutz nur teilweise</b> | <b>Ja</b> |
|----------------------------|-------------------------------|-----------------------------|-----------|

|                           |   |  |
|---------------------------|---|--|
| <b>Gesamtbewertung</b>    | 6 | Wertvoll   |
| – <b>Alter</b>            | 7 | Biotop hohen Alters, 100 bis 200 Jahre   |
| – <b>Belastungsgrad</b>   | 5 | Flächenhaft mittlere oder örtlich starke Belastung   |
| – <b>Ökolog. Funktion</b> | 6 | Hohe Bedeutung in einem Biotopkomplex, für den lokalen Biotopverbund oder als Puffer                       |
| – <b>Seltenheit</b>       | 6 | Seltener Biotoptyp, ohne seltene oder bedrohte Pflges., ungesättigtes Artenspektrum, reliktsische RL-Arten |

## Bestandsbeschreibung

Relativ homogenes, gemähtes Grünland im Osten des NSG. Im Nordosten noch höher gelegen und ab dem Gatter nach Süden abfallend. Auffällig sind hier die Dominanz von Sumpf-Schachtelhalm, der aber auch sonst weite Teile des Grünlandes bestimmt. Aktuell war keine Beweidung erkennbar, 2011 wurde die Fläche aber noch von Rinder beweidet und zeigte auf dem feuchten Untergrund lokal deutlichen Vertritt (bis zu 10 % der Fläche). Auch Wirtschaftsgräser wie Gemeines Rispengras und Wiesen-Fuchsschwanz kommen regelmäßig vor, was auf eine deutliche Veränderung im Artenspektrum und Abundanzen gegenüber der Vorkartierung hinweist. Da Seggen nur noch kleinräumig vorkommen ist eine Einstufung als Nassgrünland nicht mehr gegeben. Im Süden schließt sich ein arten- und strukturreiches Landröhricht mit hohen Anteilen von Rohrglanzgras, lokal auch mit Übergängen zu Seggenriedern und hochstaudenreichen Abschnitten.

## Vorkommen an Biotoptypen

| 1 | TF       | Typ   | HF | F.Anteil           |
|---|----------|---|----|--------------------|
| 2 | BTYP     | Biotoptyp   |    | - gesetzl. Grundl. |
| 3 | Zusatz   | Zusatz zum Biotoptypen  |    |                    |
| 4 | LRT      | Lebensraumtyp   |    |                    |
| 1 | 1        |   | Ja | 55 %               |
| 2 | GFR      | Seggen- und binsenarme Feucht- oder Nasswiese nährstoffreicher Standorte (2018) |    | § 30 (2) 2.5       |
| 3 | m, r     | (gelegentliche) Mahd (m), gestört, ruderal (r)                                  |    |                    |
| 4 | kein LRT | kein Lebensraumtyp nach FFH-Richtlinie  |    |                    |
| 1 | 2        |   |    | 30 %               |
| 2 | GMZ      | Sonstiges mesophiles Grünland (2018)  |    |                    |
| 4 | kein LRT | kein Lebensraumtyp nach FFH-Richtlinie  |    |                    |
| 1 | 3        |   |    | 15 %               |
| 2 | NRG      | Rohrglanzgras-Röhricht (2018)   |    | § 30 (2) 2.3       |
| 4 | kein LRT | kein Lebensraumtyp nach FFH-Richtlinie  |    |                    |

## Räumliche Lage

|                           |                                 |                     |   |
|---------------------------|---------------------------------|---------------------|---|
| <b>Lagebeschreibung</b>   | Östlicher Teil der Teichwiesen  | <b>Hochwert (Y)</b> | 5945501                                 |
| <b>Nachbarnutzung/en</b>  | Grünland, Gräben, Gehölze, Wege | <b>Naturraum</b>    | Stapelfelder Jungmoränengebiet (702.00) |
| <b>Rechtswert (X)</b>     | 576507                          | <b>Gemarkung</b>    | Volksdorf (540)                         |
| <b>Bezirk</b>             | Wandsbek                        |                     |   |
| <b>Stadtteil (OT-Nr.)</b> | Volksdorf (525)                 |                     |   |

# Erhebungsbogen

**B**

|                            |                        |                                  |                  |
|----------------------------|------------------------|----------------------------------|------------------|
| <b>Projekt</b>             | Naturschutzgroßprojekt | <b>Interne Nr.</b>               | 111742           |
|                            |                        | <b>DK5   DK5-GK</b>              | <b>7644</b> 7646 |
|                            |                        | <b>DK5 - Name</b>                | Volksdorf        |
| <b>Handlungsbedarf</b>     | Nein                   | <b>Biotop-Nr.   alt</b>          | <b>49</b> 64     |
| <b>Bearbeitung</b>         | HEE                    | <b>Kartierung</b>                | 04.07.2018       |
| <b>Räumliche Abbildung</b> | Fläche                 | <b>Fläche / Länge [m²/m]</b>     | 16494,5461       |
| <b>Anzahl Abschnitte</b>   | 1                      | <b>Breite (lineare Abb.) [m]</b> |                  |

## Räumliche Lage

|                           |  |  |  |
|---------------------------|--|--|--|
| <b>Digitaler Grünplan</b> | <input checked="" type="checkbox"/> <b>Hafengesamtgebiet</b> | <input type="checkbox"/> <b>Ramsargebiet</b> | <input type="checkbox"/> <b>EG-Vogelschutzgeb.</b> |
| <b>Ausgleichsflächen</b>  | <input type="checkbox"/> <b>Biosphärenreservat</b>           | <input type="checkbox"/> <b>Nationalpark</b> |  |

**NSG / ND / LSG** NSG Volksdorfer Teichwiesen [ HH-509 / Anteil: 100% ]

## FFH-GEBIET

## Wasserschutzgebiet

## Karte

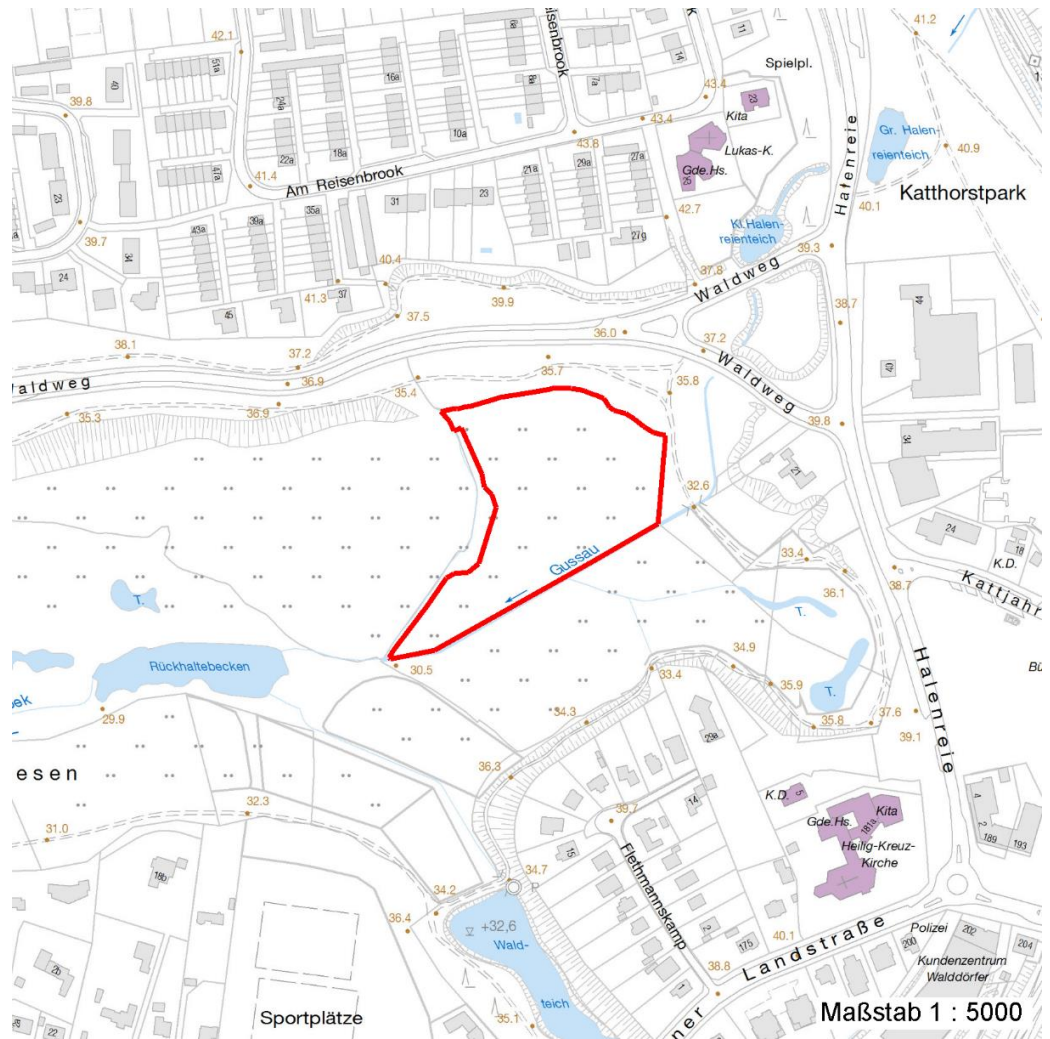

## Weitere Erhebungsbögen

| Interne Nr. | Interne Nr. Zuordnung | DK5  | Biotop-Nr. | Kartierung | Zuordnung | DK5 (GK) | Biotop-Nr. (alt) |
|-------------|-----------------------|------|------------|------------|-----------|----------|------------------|
| 111742      | 60822                 | 7644 | 49         | 18.08.2004 | K         | 7646     | 64               |
| 111742      | 60831                 | 7644 | 49         | 24.10.2011 | K         | 7646     | 64               |

Zuordnung: N = nachfolgende Kartierung, K = weitere Kartierungen (zeitlich vorher oder nachher)

## Foto

| Interne Nr. | Index | Dateiname            | Aufnahmerichtung |
|-------------|-------|----------------------|------------------|
| 60895       | 0     | 7644_49_040718_1.JPG |                  |

# Erhebungsbogen

**B**

|                            |                        |   |                  |
|----------------------------|------------------------|---|------------------|
| <b>Projekt</b>             | Naturschutzgroßprojekt | <b>Interne Nr.</b>                      | 111742           |
|                            |                        | <b>DK5   DK5-GK</b>                     | <b>7644</b> 7646 |
| <b>Handlungsbedarf</b>     | Nein                   | <b>DK5 - Name</b>                       | Volksdorf        |
| <b>Bearbeitung</b>         | HEE                    | <b>Biotop-Nr.   alt</b>                 | <b>49</b> 64     |
| <b>Räumliche Abbildung</b> | Fläche                 | <b>Kartierung</b>                       | 04.07.2018       |
| <b>Anzahl Abschnitte</b>   | 1                      | <b>Fläche / Länge [m<sup>2</sup>/m]</b> | 16494,5461       |
|                            |                        | <b>Breite (lineare Abb.) [m]</b>        |                  |

## Weitere Angaben

| Merkmal                | Wert   |
|------------------------|--|
| <b>Auswertung</b>      |  |
| Gefährdung / Einflüsse | Durch frühere Beweidung auf nicht standfestem Untergrund verarmter und gestörter Standort.   |
| Wertgesichtspunkte     | Anmooriger, feuchter Standort mit Potential zur Entwicklung schutzwürdiger Feuchtwiesen-Vegetation.  |
| Maßnahmen              | Durchführung einer Wiesennutzung (Mahd). Keine Beweidung oder nur über wenige Wochen im Sommer. Verringerung der Anteile von Sumpf-Schachtelhalm durhc angepasste Nutzung. |

## Foto

|                         |                      |                         |
|-------------------------|----------------------|-------------------------|
| <b>Fotodatei</b>        | 7644_49_040718_1.JPG | <b>Fotodatei</b>        |
| <b>Bildbeschreibung</b> | k.A.                 | <b>Bildbeschreibung</b> |
| <b>Aufnahmerichtung</b> |                      | <b>Aufnahmerichtung</b> |

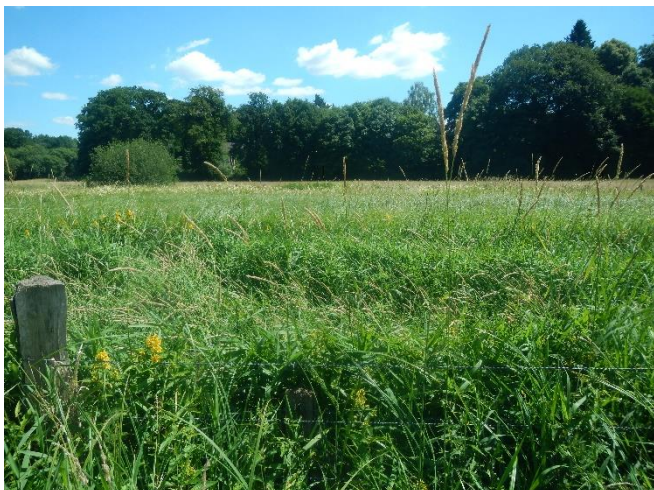

## Teilflächenbeschreibung

|                       |   |                           |              |
|-----------------------|---|---------------------------|--------------|
| <b>Teilflächentyp</b> |   | <b>Teilflächen-Nr.</b>    | 1            |
| <b>Biotoptyp</b>      | Seggen- und binsenarme Feucht- oder Nasswiese nährstoffreicher Standorte (2018) | <b>Biotoptyp</b>          | GFR          |
| - <b>Zusatz</b>       | (gelegentliche) Mahd (m), gestört, ruderal (r)                                  | - <b>gesetzl. Grundl.</b> | § 30 (2) 2.5 |
| <b>FFH-LRT</b>        | kein Lebensraumtyp nach FFH-Richtlinie  | <b>FFH-LRT</b>            | kein LRT     |
| <b>Beschreibung</b>   |   | <b>Entw.potential LRT</b> |              |
|                       |   | <b>Hauptfläche</b>        | Ja           |
|                       |   | <b>Flächenanteil</b>      | 55 %         |
|                       |   | <b>FFH-Unters.Fläche</b>  | Nein         |
|                       |   | <b>Saatgutfläche</b>      | Nein         |

# Erhebungsbogen

**B**

|                            |                        |   |                  |
|----------------------------|------------------------|---|------------------|
| <b>Projekt</b>             | Naturschutzgroßprojekt | <b>Interne Nr.</b>                      | 111742           |
|                            |                        | <b>DK5   DK5-GK</b>                     | <b>7644</b> 7646 |
| <b>Handlungsbedarf</b>     | Nein                   | <b>DK5 - Name</b>                       | Volksdorf        |
| <b>Bearbeitung</b>         | HEE                    | <b>Biotop-Nr.   alt</b>                 | <b>49</b> 64     |
| <b>Räumliche Abbildung</b> | Fläche                 | <b>Kartierung</b>                       | 04.07.2018       |
| <b>Anzahl Abschnitte</b>   | 1                      | <b>Fläche / Länge [m<sup>2</sup>/m]</b> | 16494,5461       |
|                            |                        | <b>Breite (lineare Abb.) [m]</b>        |                  |

## Weitere Angaben

| Merkmal                   | Wert   |
|---------------------------|--|
| <b>Boden</b>              |  |
| Feuchte                   | 8 - naß  |
| Reaktion                  | 6 - schwach sauer  |
| Stickstoffgehalt          | 5 - mäßig stickstoffarm  |
| <b>Standort, Relief</b>   |  |
| Belichtung                | 7 - halbsonnig   |
| <b>Veg. - Deckg./Ant.</b> |  |
| Gesamt                    | 100 %  |
| <b>Veg. - Zeigerwerte</b> |  |
| Mahdverträglichkeit       | 6 - mäßig bis gut schnittverträglich (erster Schnitt nicht vor Mitte Juni) |
| Futterwert                | 2 - sehr geringwertiges Futter   |
| Anz. Giftpflanzen         | 2  |
| Anz. Wechselfeuchtezeiger | 12   |
| Anz. Überschwemmungsz.    | 6  |

## Zeigerwerte der Pflanzenartenliste (Auswertung)

|                    |                               |  |     |
|--------------------|-------------------------------|--|-----|
| <b>Standort</b>    | <b>Belichtung</b>             | halbsonnig   | 6,7 |
| <b>Boden</b>       | <b>Feuchte</b>                | naß  | 7,7 |
|                    | <b>Stickstoff (N)</b>         | mäßig stickstoffarm  | 4,8 |
|                    | <b>Reaktion</b>               | schwach sauer  | 5,9 |
| <b>Vegetation</b>  | <b>Mahdverträglichkeit</b>    | mäßig bis gut schnittverträglich (erster Schnitt nicht vor Mitte Juni) | 6,3 |
| <b>Zeigerwerte</b> | <b>Futterwert</b>             | sehr geringwertiges Futter   | 2,1 |
|                    | <b>Wechselfeuchteanzeiger</b> |  | 3   |
|                    | <b>Giftpflanzen</b>           |  | 1   |
|                    | <b>Überschw.anzeiger</b>      |  | 1   |

## Pflanzenartenliste

| Gruppe / Pflanzenart                              | MS | M | W | Vs | St | PA | Ph | Sz | VS | V | G | cf | Rote Liste |    |    |    |   |  |   |
|---|----|---|---|----|----|----|----|----|----|---|---|----|------------|----|----|----|---|--|---|
|   |    |   |   |    |    |    |    |    |    |   |   |    | §          | HH | ND | SH | D |  |   |
| <b>Tracheobionta (Gefäßpflanzen)</b>              |    |   |   |    |    |    |    |    |    |   |   |    |            |    |    |    |   |  |   |
| Alopecurus pratensis (Wiesen-Fuchsschwanz)        | 7  | z |   |    |    |    |    |    |    |   |   |    |            |    |    |    |   |  |   |
| Epilobium ciliatum (Drüsiges Weidenröschen)       | 7  | w |   |    |    |    |    |    |    |   |   |    |            |    |    |    |   |  |   |
| Epilobium tetragonum (Vierkantiges Weidenröschen) | 7  | w |   |    |    |    |    |    |    |   |   |    |            |    |    |    | G |  |   |
| Equisetum palustre (Sumpf-Schachtelhalm)          | 7  | d |   |    |    |    |    |    |    |   |   |    |            |    |    |    |   |  |   |
| Festuca pratensis (Wiesen-Schwingel)              | 7  | w |   |    |    |    |    |    |    |   |   |    |            |    |    |    |   |  |   |
| Filipendula ulmaria (Mädesüß)                     | 7  | w |   |    |    |    |    |    |    |   |   |    |            |    |    |    |   |  |   |
| Galium uliginosum (Moor-Labkraut)                 | 7  | w |   |    |    |    |    |    |    |   |   |    |            |    |    |    | 2 |  | 3 |
| Glyceria fluitans (Flutender Schwaden)            | 7  | l |   |    |    |    |    |    |    |   |   |    |            |    |    |    |   |  |   |
| Holcus lanatus (Wolliges Honiggras)               | 7  | z |   |    |    |    |    |    |    |   |   |    |            |    |    |    |   |  |   |
| Juncus effusus (Flatter-Binse)                    | 7  | w |   |    |    |    |    |    |    |   |   |    |            |    |    |    |   |  |   |
| Lathyrus pratensis (Wiesen-Platterbse)            | 7  | w |   |    |    |    |    |    |    |   |   |    |            |    |    |    |   |  |   |
| Persicaria amphibia (Wasser-Knöterich)            | 7  | z |   |    |    |    |    |    |    |   |   |    |            |    |    |    |   |  |   |
| Poa trivialis (Gewöhnliches Rispengras)           | 7  | h |   |    |    |    |    |    |    |   |   |    |            |    |    |    |   |  |   |
| Potentilla anserina (Gänse-Fingerkraut)           | 7  | w |   |    |    |    |    |    |    |   |   |    |            |    |    |    |   |  |   |
| Ranunculus repens (Kriechender Hahnenfuß)         | 7  | z |   |    |    |    |    |    |    |   |   |    |            |    |    |    |   |  |   |

# Erhebungsbogen

**B**

|                            |                        |   |                  |
|----------------------------|------------------------|---|------------------|
| <b>Projekt</b>             | Naturschutzgroßprojekt | <b>Interne Nr.</b>                      | 111742           |
|                            |                        | <b>DK5   DK5-GK</b>                     | <b>7644</b> 7646 |
| <b>Handlungsbedarf</b>     | Nein                   | <b>DK5 - Name</b>                       | Volksdorf        |
| <b>Bearbeitung</b>         | HEE                    | <b>Biotop-Nr.   alt</b>                 | 49 64            |
| <b>Räumliche Abbildung</b> | Fläche                 | <b>Kartierung</b>                       | 04.07.2018       |
| <b>Anzahl Abschnitte</b>   | 1                      | <b>Fläche / Länge [m<sup>2</sup>/m]</b> | 16494,5461       |
|                            |                        | <b>Breite (lineare Abb.) [m]</b>        |                  |

## Pflanzenartenliste

| Gruppe / Pflanzenart           | MS | M | W | Vs | St | PA | Ph | Sz | VS | V | G | cf | § | Rote Liste |    |    |   |
|--------------------------------|----|---|---|----|----|----|----|----|----|---|---|----|---|------------|----|----|---|
|                                |    |   |   |    |    |    |    |    |    |   |   |    |   | HH         | ND | SH | D |
| <b>Anzahl Rote Liste Arten</b> |    |   |   |    |    |    |    |    |    |   |   |    |   | 2          |    | 1  |   |
| <b>Anzahl Arten</b>            |    |   |   |    |    |    |    |    |    |   |   |    |   |            |    | 15 |   |

MS: Mengensystem; M: Mengenangabe, W: Bewertung der Art (FFH-Monitoring), Vs: Vegetationsschicht, St: Status, PA: Autor Phänologie; Ph: Phänologie, Sz: Soziabilität, VS: Vitalitätssystem; V: Vitalität, G: Geschlecht, cf: unsichere Bestimmung, §: Schutz nach BNatSchG, HH: Rote Liste Hamburg, Nds: Rote Liste Niedersachsen, SH: Rote Liste Schleswig-Holstein, D: Rote Liste Deutschland

## Teilflächenbeschreibung

|                       |  |                           |          |
|-----------------------|--|---------------------------|----------|
| <b>Teilflächentyp</b> |  | <b>Teilflächen-Nr.</b>    | 2        |
| <b>Biotoptyp</b>      | Sonstiges mesophiles Grünland (2018)   | <b>Biotoptyp</b>          | GMZ      |
| - <b>Zusatz</b>       |  | - <b>gesetzl. Grundl.</b> |          |
| <b>FFH-LRT</b>        | kein Lebensraumtyp nach FFH-Richtlinie | <b>FFH-LRT</b>            | kein LRT |
| <b>Beschreibung</b>   |  | <b>Entw.potential LRT</b> |          |
|                       |  | <b>Hauptfläche</b>        |          |
|                       |  | <b>Flächenanteil</b>      | 30 %     |
|                       |  | <b>FFH-Unters.Fläche</b>  | Nein     |
|                       |  | <b>Saatgutfläche</b>      | Nein     |

## Teilflächenbeschreibung

|                       |  |                           |              |
|-----------------------|--|---------------------------|--------------|
| <b>Teilflächentyp</b> |  | <b>Teilflächen-Nr.</b>    | 3            |
| <b>Biotoptyp</b>      | Rohrglanzgras-Röhricht (2018)          | <b>Biotoptyp</b>          | NRG          |
| - <b>Zusatz</b>       |  | - <b>gesetzl. Grundl.</b> | § 30 (2) 2.3 |
| <b>FFH-LRT</b>        | kein Lebensraumtyp nach FFH-Richtlinie | <b>FFH-LRT</b>            | kein LRT     |
| <b>Beschreibung</b>   |  | <b>Entw.potential LRT</b> |              |
|                       |  | <b>Hauptfläche</b>        |              |
|                       |  | <b>Flächenanteil</b>      | 15 %         |
|                       |  | <b>FFH-Unters.Fläche</b>  | Nein         |
|                       |  | <b>Saatgutfläche</b>      | Nein         |

# Erhebungsbogen

**B**

|                            |                        |   |                  |
|----------------------------|------------------------|---|------------------|
| <b>Projekt</b>             | Naturschutzgroßprojekt | <b>Interne Nr.</b>                      | 111742           |
|                            |                        | <b>DK5   DK5-GK</b>                     | <b>7644</b> 7646 |
| <b>Handlungsbedarf</b>     | Nein                   | <b>DK5 - Name</b>                       | Volksdorf        |
| <b>Bearbeitung</b>         | HEE                    | <b>Biotop-Nr.   alt</b>                 | <b>49</b> 64     |
| <b>Räumliche Abbildung</b> | Fläche                 | <b>Kartierung</b>                       | 04.07.2018       |
| <b>Anzahl Abschnitte</b>   | 1                      | <b>Fläche / Länge [m<sup>2</sup>/m]</b> | 16494,5461       |
|                            |                        | <b>Breite (lineare Abb.) [m]</b>        |                  |

## Zeigerwerte der Pflanzenartenliste (Auswertung)

|                    |                               |   |     |
|--------------------|-------------------------------|---|-----|
| <b>Standort</b>    | <b>Belichtung</b>             | halbsonnig  | 6,9 |
| <b>Boden</b>       | <b>Feuchte</b>                | naß   | 8,3 |
|                    | <b>Stickstoff (N)</b>         | mäßig stickstoffarm bis stickstoffreich                     | 6,2 |
|                    | <b>Reaktion</b>               | neutral   | 6,9 |
| <b>Vegetation</b>  | <b>Mahdverträglichkeit</b>    | mäßig schnittverträglich (erster Schnitt nicht vor 1. Juli) | 4,8 |
| <b>Zeigerwerte</b> | <b>Futterwert</b>             | mäßige Futterqualität                                       | 3,7 |
|                    | <b>Wechselfeuchteanzeiger</b> |   | 3   |
|                    | <b>Giftpflanzen</b>           |   | 0   |
|                    | <b>Überschw.anzeiger</b>      |   | 1   |

## Pflanzenartenliste

| Gruppe / Pflanzenart                             | MS | M | W | Vs | St | PA | Ph | Sz | VS | V | G | cf | § | Rote Liste                     |    |          |   |   |
|--|----|---|---|----|----|----|----|----|----|---|---|----|---|--------------------------------|----|----------|---|---|
|  |    |   |   |    |    |    |    |    |    |   |   |    |   | HH                             | ND | SH       | D |   |
| <b>Tracheobionta (Gefäßpflanzen)</b>             |    |   |   |    |    |    |    |    |    |   |   |    |   |                                |    |          |   |   |
| Carex acuta (Schlank-Segge)                      | 7  | l |   |    |    |    |    |    |    |   |   |    |   |                                |    |          |   | V |
| Carex acutiformis (Sumpf-Segge)                  | 7  | l |   |    |    |    |    |    |    |   |   |    |   |                                |    |          |   |   |
| Filipendula ulmaria (Mädesüß)                    | 7  | z |   |    |    |    |    |    |    |   |   |    |   |                                |    |          |   |   |
| Lysimachia vulgaris (Gewöhnlicher Gilbweiderich) | 7  | z |   |    |    |    |    |    |    |   |   |    |   |                                |    |          |   |   |
| Phalaris arundinacea (Rohr-Glanzgras)            | 7  | d |   |    |    |    |    |    |    |   |   |    |   |                                |    |          |   |   |
|  |    |   |   |    |    |    |    |    |    |   |   |    |   | <b>Anzahl Rote Liste Arten</b> |    | <b>1</b> |   |   |
|  |    |   |   |    |    |    |    |    |    |   |   |    |   | <b>Anzahl Arten</b>            |    | <b>5</b> |   |   |

MS: Mengensystem; M: Mengenangabe, W: Bewertung der Art (FFH-Monitoring), Vs: Vegetationsschicht, St: Status, PA: Autor Phänologie; Ph: Phänologie, Sz: Soziabilität, VS: Vitalitätssystem; V: Vitalität, G: Geschlecht, cf: unsichere Bestimmung, §: Schutz nach BNatSchG, HH: Rote Liste Hamburg, Nds: Rote Liste Niedersachsen, SH: Rote Liste Schleswig-Holstein, D: Rote Liste Deutschland