

Erhebungsbogen

B

| | | | |
|----------------------------|--|---|------------------|
| Projekt | Biotopkartierung Hamburg, Datenbestand aus FoxPro | Interne Nr. | 60767 |
| | | DK5 DK5-GK | 7644 7646 |
| Handlungsbedarf | Nein | DK5 - Name | Volksdorf |
| Bearbeitung | MES Kopie Nein | Biotop-Nr. alt | 29 34 |
| Räumliche Abbildung | Fläche | Kartierung | 15.09.1995 |
| Anzahl Abschnitte | 1 | Fläche / Länge [m²/m] | 26947,3695 |
| | | Breite (lineare Abb.) [m] | |

Gesetzlicher Schutz _ kein gesetzl. Schutz kein gesetzlich geschütztes Biotop **Schutz nur teilweise** Nein

Gesamtbewertung 6 Wertvoll

- Alter
- Belastungsgrad
- Ökolog. Funktion
- Seltenheit

Bestandsbeschreibung

Der Biotop (WIL) entspricht im wesentlichen der Kartierung von 1984 von HET.
Der Siebenstern (*Trientalis europaea*) war zum Zeitpunkt der Kartierung nicht vorhanden.

Kopierter Text aus der Vorkartierung:

In den meisten Bereichen dichte Buchenaufforstung aus z.T. in Reihen gepflanzten, meist mittelhoch ausgewachsenen Rot-Buchen, zur Hälfte noch aus Stangenholz bestehend. Im Gebiet mehrere alte Fichten, seltener Eichen, daneben mit eingestreuten Fichten- und Lärchenanpflanzungen, welche teilweise vor kurzer Zeit etwas ausgelichtet wurden. Hier locker aufkommender Holunder, Adlerfarn, Brennessel, Vogelmiere und Siebenstern, sonst Bewuchs auf dem mit einer dichten Laubschicht bedeckten Boden vollständig fehlend. Häufig liegengelassenes Astwerk und kleinere Stämme. Gebiet von mehreren Trampepfaden durchquert.

Wertstufe 6

Spezielle Nutzungen: Forstliche Nutzung benachbart: Straße, Nadelholzforst, Buchenwald

Nutzungsintensität: intensiv

Vorkommende Pflanzengesellschaften: Ohne Angabe

Vorkommen an Biotoptypen

| 1 | TF | Typ | HF | F.Anteil |
|---|--------|-----------------------------|--------------------|----------|
| 2 | BTYP | Biotoptyp | - gesetzl. Grundl. | |
| 3 | Zusatz | Zusatz zum Biotoptypen | | |
| 4 | LRT | Lebensraumtyp | | |
| 1 | 1 | | Ja | 100 % |
| 2 | WJL | Laubwald-Jungbestand (2000) | | |

Räumliche Lage

| | | | |
|---|---|---------------------------------------|--|
| Lagebeschreibung | Im östlichen Teil des Volksdorfer Waldes | | |
| Nachbarnutzung/en | | | |
| Rechtswert (X) | 577472 | Hochwert (Y) | 5944148 |
| Bezirk | Wandsbek | Naturraum | Stapelfelder Jungmoränengebiet (702.00) |
| Stadtteil (OT-Nr.) | Volksdorf (525) | Gemarkung | Volksdorf (540) |
| Digitaler Grünplan | <input type="checkbox"/> Hafengesamtgebiet | <input type="checkbox"/> Ramsargebiet | <input type="checkbox"/> EG-Vogelschutzgeb. <input type="checkbox"/> |
| Ausgleichsflächen NSG / ND / LSG | <input type="checkbox"/> Biosphärenreservat | <input type="checkbox"/> Nationalpark | <input type="checkbox"/> |
| | LSG Duvenstedt, Bergstedt, Lemsahl-Mellingstedt, Volksdorf und Rahlstedt [HH-2009 / Anteil: 100%] | | |

FFH-GEBIET

Erhebungsbogen

B

| | | | | |
|----------------------------|--|---|-------------|------|
| Projekt | Biotopkartierung Hamburg, Datenbestand aus FoxPro | Interne Nr. | 60767 | |
| | | DK5 DK5-GK | 7644 | 7646 |
| | | DK5 - Name | Volksdorf | |
| Handlungsbedarf | Nein | Biotop-Nr. alt | 29 | 34 |
| Bearbeitung | MES | Kartierung | 15.09.1995 | |
| Räumliche Abbildung | Fläche | Fläche / Länge [m²/m] | 26947,3695 | |
| Anzahl Abschnitte | 1 | Breite (lineare Abb.) [m] | | |

Räumliche Lage

Wasserschutzgebiet Karte

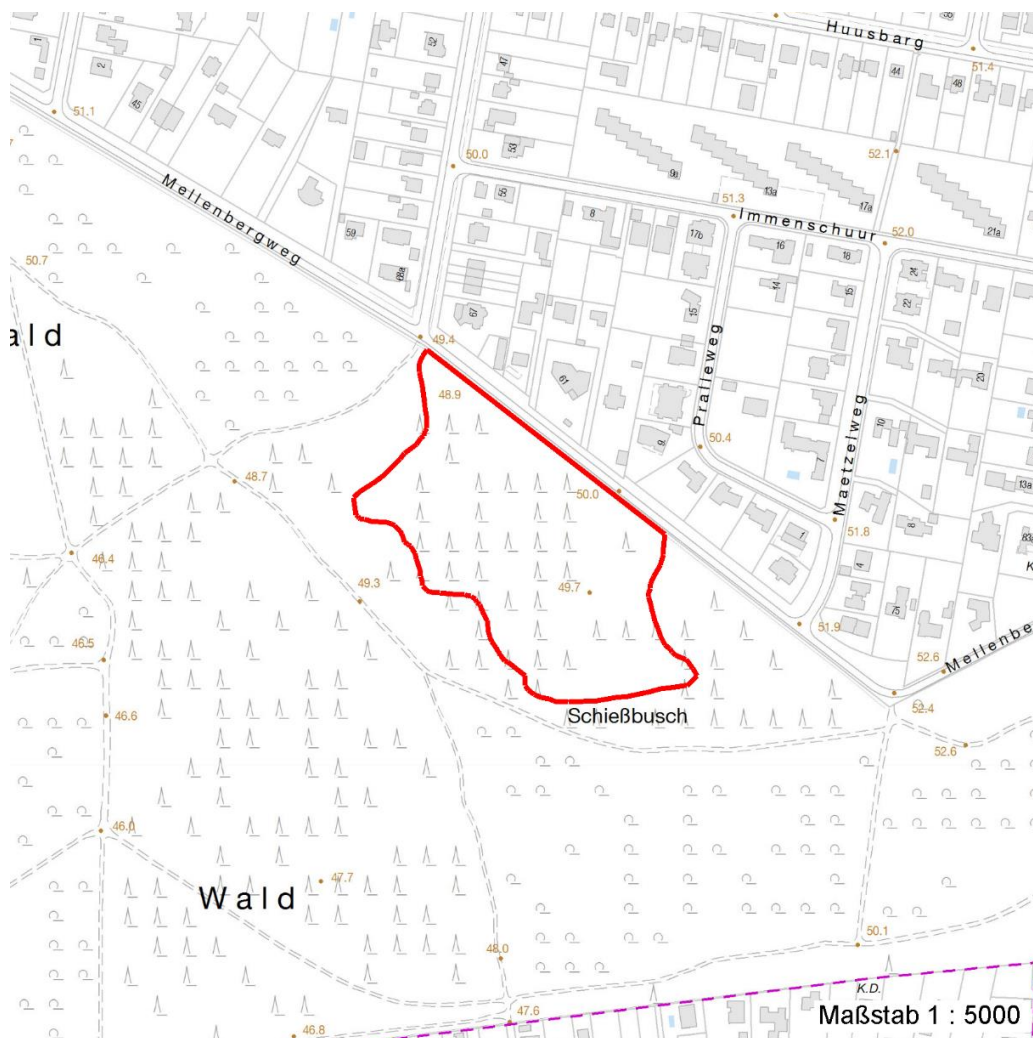

Weitere Erhebungsbögen

| Interne Nr. | Interne Nr. Zuordnung | DK5 | Biotop-Nr. | Kartierung | Zuordnung | DK5 (GK) | Biotop-Nr. (alt) |
|-------------|-----------------------|------|------------|------------|-----------|----------|------------------|
| 60767 | 60766 | 7644 | 29 | 15.07.1984 | K | 7646 | 34 |
| 60767 | 60768 | 7644 | 29 | 25.09.2004 | K | 7646 | 34 |
| 60767 | 60782 | 7644 | 29 | 27.10.2011 | K | 7646 | 34 |

Zuordnung: N = nachfolgende Kartierung, K = weitere Kartierungen (zeitlich vorher oder nachher)

Weitere Angaben

| Merkmal | Wert |
|------------------------|---|
| Auswertung | |
| Gefährdung / Einflüsse | Biotische Verarmung Reduzierung der Artenvielfalt. |
| Wertgesichtspunkte | Artenarm |

Erhebungsbogen

B

| | | | | |
|----------------------------|--|---|-------------|------|
| Projekt | Biotopkartierung Hamburg, Datenbestand aus FoxPro | Interne Nr. | 60767 | |
| | | DK5 DK5-GK | 7644 | 7646 |
| Handlungsbedarf | Nein | DK5 - Name | Volksdorf | |
| Bearbeitung | MES | Biotop-Nr. alt | 29 | 34 |
| Räumliche Abbildung | Fläche | Kartierung | 15.09.1995 | |
| Anzahl Abschnitte | 1 | Fläche / Länge [m²/m] | 26947,3695 | |
| | | Breite (lineare Abb.) [m] | | |

Weitere Angaben

| Merkmal | Wert |
|----------------------------------|--|
| | Dominanz von Laubgehölzen |
| | Naturverjüngung |
| | artenarme Ausprägung |
| zoologisch bedeutsame Strukturen | Totholz |
| Maßnahmen | Ausl. der Buchenpflanzungen u. Abschlagen der jungen Nadelbäume. |
| | Auslichten |

Teilflächenbeschreibung

| | | | |
|-----------------------|-----------------------------|---------------------------|-------|
| Teilflächentyp | | Teilflächen-Nr. | 1 |
| Biotoptyp | Laubwald-Jungbestand (2000) | Biotoptyp | WJL |
| - Zusatz | | - gesetzl. Grundl. | |
| FFH-LRT | | FFH-LRT | |
| Beschreibung | | Entw.potential LRT | |
| | | Hauptfläche | Ja |
| | | Flächenanteil | 100 % |
| | | FFH-Unters.Fläche | Nein |
| | | Saatgutfläche | Nein |

Weitere Angaben

| Merkmal | Wert |
|-------------------------|-------|
| Standort, Relief | |
| Relief | Ebene |

Zeigerwerte der Pflanzenartenliste (Auswertung)

| | | | |
|--------------------|-------------------------------|---|-----|
| Standort | Belichtung | schattig | 3,5 |
| Boden | Feuchte | frisch und mäßig frisch | 5 |
| | Stickstoff (N) | mäßig stickstoffarm | 5,2 |
| | Reaktion | mäßig sauer bis sauer | 4,4 |
| Vegetation | Mahdverträglichkeit | schnittempfindlich bis mäßig schnittverträglich | 4,2 |
| Zeigerwerte | Futterwert | wertloses Futter | 0,4 |
| | Wechselfeuchteanzeiger | | 1 |
| | Giftpflanzen | | 2 |
| | Überschw.anzeiger | | 0 |

Pflanzenartenliste

| Gruppe / Pflanzenart | MS | M | W | Vs | St | PA | Ph | Sz | VS | V | G | cf | Rote Liste | | | |
|--|----|---|---|----|----|----|----|----|----|---|---|----|------------|----|----|----|
| | | | | | | | | | | | | | § | HH | ND | SH |
| Tracheobionta (Gefäßpflanzen) | | | | | | | | | | | | | | | | |
| Betula pendula (Hänge-Birke) | 7 | X | | - | | | | | | | | | | | | |
| Fagus sylvatica (Rotbuche) | 7 | d | | - | | | | | | | | | | | | |
| Impatiens parviflora (Kleinblütiges Springkraut) | 7 | X | | - | | | | | | | | | | | | |
| Larix kaempferi (Japanische Lärche) | 7 | X | | - | | | | | | | | | | | | |
| Maianthemum bifolium (Zweiblättrige Schattenblume) | 7 | X | | - | | | | | | | | | | | | |

Erhebungsbogen

B

| | | | | |
|----------------------------|--|--------------|---|------------------|
| Projekt | Biotopkartierung Hamburg, Datenbestand aus FoxPro | | Interne Nr. | 60767 |
| | | | DK5 DK5-GK | 7644 7646 |
| Handlungsbedarf | Nein | | DK5 - Name | Volksdorf |
| Bearbeitung | MES | Kopie | Biotop-Nr. alt | 29 34 |
| Räumliche Abbildung | Fläche | Nein | Kartierung | 15.09.1995 |
| Anzahl Abschnitte | 1 | | Fläche / Länge [m²/m] | 26947,3695 |
| | | | Breite (lineare Abb.) [m] | |

Pflanzenartenliste

| Gruppe / Pflanzenart | MS | M | W | Vs | St | PA | Ph | Sz | VS | V | G | cf | Rote Liste | | | | | |
|--|----|---|---|----|----|----|----|----|----|---|---|----|------------|----|----|----|---|--|
| | | | | | | | | | | | | | § | HH | ND | SH | D | |
| Picea abies (Gemeine Fichte) | 7 | X | | - | | | | | | | | | | | | | | |
| Polygonatum multiflorum (Vielblütige Weißwurz) | 7 | X | | - | | | | | | | | | | | | | | |
| Pseudotsuga menziesii (Douglasie) | 7 | X | | - | | | | | | | | | | | | | | |
| Pteridium aquilinum (Adlerfarn) | 7 | X | | - | | | | | | | | | | | | | | |
| Quercus robur (Stiel-Eiche) | 7 | X | | - | | | | | | | | | | | | | | |
| Rumex acetosella (Kleiner Sauerampfer) | 7 | X | | - | | | | | | | | | | | | | | |
| Sambucus nigra (Schwarzer Holunder) | 7 | X | | - | | | | | | | | | | | | | | |
| Sorbus aucuparia (Eberesche) | 7 | X | | - | | | | | | | | | | | | | | |
| Stellaria media (Vogelmiere) | 7 | X | | - | | | | | | | | | | | | | | |
| Trientalis europaea (Siebenstern) | 7 | X | | - | | | | | | | | | | | | | | |
| Urtica dioica (Große Brennessel) | 7 | X | | - | | | | | | | | | | | | | | |

Anzahl Rote Liste Arten

Anzahl Arten

16

MS: Mengensystem; M: Mengenangabe, W: Bewertung der Art (FFH-Monitoring), Vs: Vegetationsschicht, St: Status, PA: Autor Phänologie; Ph: Phänologie, Sz: Soziabilität, VS: Vitalitätssystem; V: Vitalität, G: Geschlecht, cf: unsichere Bestimmung, §: Schutz nach BNatSchG, HH: Rote Liste Hamburg, Nds: Rote Liste Niedersachsen, SH: Rote Liste Schleswig-Holstein, D: Rote Liste Deutschland