

Erhebungsbogen

B

Projekt	Biotopkartierung Hamburg, Datenbestand aus FoxPro	Interne Nr.	61159
		DK5 DK5-GK	7644 7646
Handlungsbedarf	Nein	DK5 - Name	Volksdorf
Bearbeitung	HET Kopie Nein	Biotop-Nr. alt	208 43
Räumliche Abbildung	Linie	Kartierung	15.07.1984
Anzahl Abschnitte	1	Fläche / Länge [m²/m]	125,677
		Breite (lineare Abb.) [m]	

Gesetzlicher Schutz	§ 14 (2) 2.2 Knicks	Schutz nur teilweise	Nein
----------------------------	---------------------	-----------------------------	------

Gesamtbewertung	0 keine Angabe
------------------------	----------------

- Alter
- Belastungsgrad
- Ökolog. Funktion
- Seltenheit

Bestandsbeschreibung

Knickrest (WS), Wall bis 1m hoch, 2m breit, mit sehr dichter, hoch ausgewachsener Baumschicht aus vorherrschenden z.Z. mehrstämmigen Stiel-Eichen und nur einzelner Strauchschicht aus niedrigen Hainbuchen, Holunder, Rosen, Hasel und Flieder, stellenweise entfernt und durch Ziersträucher ersetzt. Krautschicht aus vorherrschenden Gräsern wie Quecke, Rispengras, daneben Giersch, Beifuß, Acker-Glockenblume. Vorkommen des seltenen Leimkrautes in größeren Beständen.

Spezielle Nutzungen: benachbart: Wohngebiet, Straße

Nutzungsintensität:

Vorkommende Pflanzengesellschaften: Ohne Angabe

Vorkommen an Biotoptypen

1	TF	Typ	HF	F.Anteil
2	BTYP	Biotoptyp	- gesetzl. Grundl.	
3	Zusatz	Zusatz zum Biotoptypen		
4	LRT	Lebensraumtyp		
1	1		Ja	100 %
2	HW	Knick (Wallhecke) (2000)		

Räumliche Lage

Lagebeschreibung	An der Straße Rögeneck		
Nachbarnutzung/en			
Rechtswert (X)	576606	Hochwert (Y)	5945858
Bezirk	Wandsbek	Naturraum	Stapelfelder Jungmoränengebiet (702.00)
Stadtteil (OT-Nr.)	Volksdorf (525)	Gemarkung	Volksdorf (540)
Digitaler Grünplan	<input type="checkbox"/> Hafengesamtgebiet	<input type="checkbox"/> Ramsargebiet	<input type="checkbox"/> EG-Vogelschutzgeb. <input type="checkbox"/>
Ausgleichsflächen NSG / ND / LSG	<input type="checkbox"/> Biosphärenreservat	<input type="checkbox"/> Nationalpark	<input type="checkbox"/>
	LSG Duvenstedt, Bergstedt, Lemsahl-Mellingstedt, Volksdorf und Rahlstedt [HH-2009 / Anteil: 68%]		
FFH-GEBIET			
Wasserschutzgebiet			

Erhebungsbogen

B

Projekt	Biotopkartierung Hamburg, Datenbestand aus FoxPro	Interne Nr.	61159	
		DK5 DK5-GK	7644	7646
		DK5 - Name	Volksdorf	
Handlungsbedarf	Nein	Biotop-Nr. alt	208	43
Bearbeitung	HET	Kartierung	15.07.1984	
Räumliche Abbildung	Linie	Fläche / Länge [m²/m]	125,677	
Anzahl Abschnitte	1	Breite (lineare Abb.) [m]		

Räumliche Lage

Karte

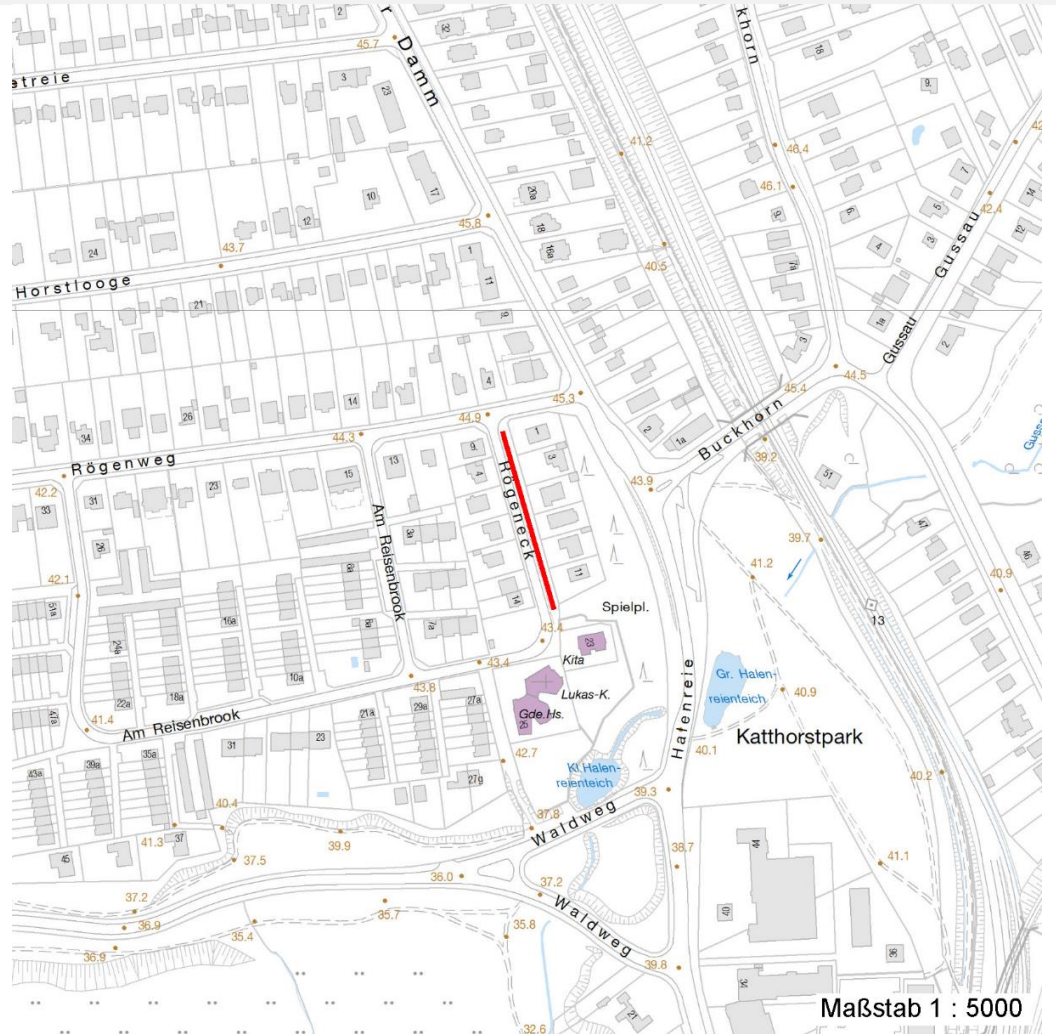

Weitere Erhebungsbögen

Interne Nr.	Interne Nr. Zuordnung	DK5	Biotop-Nr.	Kartierung	Zuordnung	DK5 (GK)	Biotop-Nr. (alt)
61159	61160	7644	208	15.09.1995	K	7646	43
61159	61161	7644	208	25.10.2004	K	7646	43

Zuordnung: N = nachfolgende Kartierung, K = weitere Kartierungen (zeitlich vorher oder nachher)

Weitere Angaben

Merkmal	Wert
Auswertung	
Gefährdung / Einflüsse	Standortfremde Gehölze
Wertgesichtspunkte	Botanisch interessant als Standort des gefährdeten Leimkrautes in Dominanz von Laubgehölzen Reste von kulturhistorisch typischen Strukturen größeren Beständen.

Erhebungsbogen

B

Projekt	Biotopkartierung Hamburg, Datenbestand aus FoxPro	Interne Nr.	61159	
		DK5 DK5-GK	7644	7646
Handlungsbedarf	Nein	DK5 - Name	Volksdorf	
Bearbeitung	HET	Biotop-Nr. alt	208	43
Räumliche Abbildung	Linie	Kartierung	15.07.1984	
Anzahl Abschnitte	1	Fläche / Länge [m²/m]	125,677	
		Breite (lineare Abb.) [m]		

Weitere Angaben

Merkmal	Wert
Maßnahmen	Knickpflege

Teilflächenbeschreibung

Teilflächentyp		Teilflächen-Nr.	1
Biotoptyp	Knick (Wallhecke) (2000)	Biotoptyp	HW
- Zusatz		- gesetzl. Grundl.	
FFH-LRT		FFH-LRT	
Beschreibung		Entw.potential LRT	
		Hauptfläche	Ja
		Flächenanteil	100 %
		FFH-Unters.Fläche	Nein
		Saatgutfläche	Nein

Weitere Angaben

Merkmal	Wert
Standort, Relief	
Relief	Wall

Zeigerwerte der Pflanzenartenliste (Auswertung)

Standort	Belichtung	halbsonnig	6,8
Boden	Feuchte	frisch und mäßig frisch	4,9
	Stickstoff (N)	mäßig stickstoffarm bis stickstoffreich	5,9
	Reaktion	mäßig sauer	5,3
Vegetation	Mahdverträglichkeit	schnittempfindlich bis mäßig schnittverträglich	4,3
Zeigerwerte	Futterwert	geringwertiges Futter	3
	Wechselfeuchteanzeiger		3
	Giftpflanzen		1
	Überschw.anzeiger		0

Pflanzenartenliste

Gruppe / Pflanzenart	MS	M	W	Vs	St	PA	Ph	Sz	VS	V	G	cf	Rote Liste			
													§	HH	ND	SH
Tracheobionta (Gefäßpflanzen)																
Acer platanoides (Spitz-Ahorn)	7	X		-												
Achillea millefolium (Gewöhnliche Schafgarbe)	7	X		-												
Anthriscus sylvestris (Wiesen-Kerbel)	7	X		-												
Artemisia vulgaris (Gewöhnlicher Beifuß)	7	X		-												
Campanula rapunculoides (Acker-Glockenblume)	7	X		-												
Carpinus betulus (Hainbuche)	7	X		-												
Chaerophyllum temulum (Hecken-Kälberkropf)	7	X		-												
Cirsium arvense (Acker-Kratzdistel)	7	X		-												
Elymus repens (Gewöhnliche Quecke)	7	X		-												
Fagus sylvatica (Rotbuche)	7	X		-												

Erhebungsbogen

B

Projekt	Biotopkartierung Hamburg, Datenbestand aus FoxPro	Interne Nr. DK5 DK5-GK	61159 7644	7646
Handlungsbedarf	Nein	DK5 - Name	Volksdorf	
Bearbeitung	HET	Biotop-Nr. alt	208	43
Räumliche Abbildung	Linie	Kartierung	15.07.1984	
Anzahl Abschnitte	1	Fläche / Länge [m²/m]	125,677	
		Breite (lineare Abb.) [m]		

Pflanzenartenliste

Gruppe / Pflanzenart	MS	M	W	Vs	St	PA	Ph	Sz	VS	V	G	cf	§	Rote Liste			
														HH	ND	SH	D
Festuca ovina (Schaf-Schwengel)	7	X		-										V		V	V
Holcus lanatus (Wolliges Honiggras)	7	X		-													
Hypericum perforatum (Echtes Johanniskraut)	7	X		-													
Impatiens parviflora (Kleinblütiges Springkraut)	7	X		-													
Poa nemoralis (Hain-Rispengras)	7	X		-													
Poa trivialis (Gewöhnliches Rispengras)	7	X		-													
Populus tremula (Zitter-Pappel)	7	X		-													
Pteridium aquilinum (Adlerfarn)	7	X		-													
Quercus robur (Stiel-Eiche)	7	d		-													
Rosa canina (Hunds-Rose)	7	X		-													
Rubus idaeus (Himbeere)	7	X		-													
Sambucus nigra (Schwarzer Holunder)	7	X		-													
Silene latifolia alba (Weiße Lichtnelke)	7	X		-													
Silene vulgaris (Taubenkropf-Leimkraut)	7	X		-										3		V	
Sorbus aucuparia (Eberesche)	7	X		-													
Syringa vulgaris (Gewöhnlicher Flieder)	7	X		-													
Urtica dioica (Große Brennessel)	7	X		-													
Anzahl Rote Liste Arten														2	2	1	
Anzahl Arten														27			

MS: Mengensystem; M: Mengenangabe, W: Bewertung der Art (FFH-Monitoring), Vs: Vegetationsschicht, St: Status, PA: Autor Phänologie; Ph: Phänologie, Sz: Soziabilität, VS: Vitalitätssystem; V: Vitalität, G: Geschlecht, cf: unsichere Bestimmung, §: Schutz nach BNatSchG, HH: Rote Liste Hamburg, Nds: Rote Liste Niedersachsen, SH: Rote Liste Schleswig-Holstein, D: Rote Liste Deutschland