

# Erhebungsbogen

**B**

|                            |                        |                                  |                  |
|----------------------------|------------------------|----------------------------------|------------------|
| <b>Projekt</b>             | Naturschutzgroßprojekt | <b>Interne Nr.</b>               | 111744           |
|                            |                        | <b>DK5   DK5-GK</b>              | <b>7644</b> 7646 |
| <b>Handlungsbedarf</b>     | Nein                   | <b>DK5 - Name</b>                | Volksdorf        |
| <b>Bearbeitung</b>         | HEE                    | <b>Biotop-Nr.   alt</b>          | <b>101</b> 10017 |
| <b>Räumliche Abbildung</b> | Fläche                 | <b>Kartierung</b>                | 27.06.2018       |
| <b>Anzahl Abschnitte</b>   | 1                      | <b>Fläche / Länge [m²/m]</b>     | 550,6172         |
|                            |                        | <b>Breite (lineare Abb.) [m]</b> |                  |

**Gesetzlicher Schutz**    **\_ kein gesetzl. Schutz kein gesetzlich geschütztes Biotop**    **Schutz nur teilweise**    **Nein**

|                           |   |   |
|---------------------------|---|---|
| <b>Gesamtbewertung</b>    | 5 | Noch wertvoll, gut entwicklungsfähig  |
| – <b>Alter</b>            | 5 | Biotop mittleren Alters, 20 bis 50 Jahre  |
| – <b>Belastungsgrad</b>   | 5 | Flächenhaft mittlere oder örtlich starke Belastung                              |
| – <b>Ökolog. Funktion</b> | 5 | Bedeutung in einem Biotopkomplex, für den lokalen Biotopverbund oder als Puffer |
| – <b>Seltenheit</b>       | 4 | Verbr. Biototyp ohne biotypische Artenvielfalt, Ubiquisten                      |

## Bestandsbeschreibung

Kleine Baumgruppe aus Schwarzerlen innerhalb eines größeren Grünlandkomplexes.

## Vorkommen an Biotoptypen

| 1 | TF       | Typ  | HF | F.Anteil           |
|---|----------|--|----|--------------------|
| 2 | BTYP     | Biotoptyp  |    | - gesetzl. Grundl. |
| 3 | Zusatz   | Zusatz zum Biotoptypen   |    |                    |
| 4 | LRT      | Lebensraumtyp  |    |                    |
| 1 | 1        |  | Ja | 100 %              |
| 2 | HEG      | Baumgruppe (2018)  |    |                    |
| 3 | 2        | schwaches bis mittleres Baumholz, Brusthöhendurchmesser 13 - < 50 cm (2) |    |                    |
| 4 | kein LRT | kein Lebensraumtyp nach FFH-Richtlinie                                   |    |                    |

## Räumliche Lage

|                           |   |  |  |
|---------------------------|---|--|--|
| <b>Lagebeschreibung</b>   | im zentralen Teil des NSG                             |  |  |
| <b>Nachbarnutzung/en</b>  | Grünland  |  |  |
| <b>Rechtswert (X)</b>     | 576188  | <b>Hochwert (Y)</b>                          | 5945481  |
| <b>Bezirk</b>             | Wandsbek  | <b>Naturraum</b>                             | Stapelfelder Jungmoränengebiet (702.00)            |
| <b>Stadtteil (OT-Nr.)</b> | Volksdorf (525)                                       | <b>Gemarkung</b>                             | Volksdorf (540)                                    |
| <b>Digitaler Grünplan</b> | <input type="checkbox"/> <b>Hafengesamtgebiet</b>     | <input type="checkbox"/> <b>Ramsargebiet</b> | <input type="checkbox"/> <b>EG-Vogelschutzgeb.</b> |
| <b>Ausgleichsflächen</b>  | <input type="checkbox"/> <b>Biosphärenreservat</b>    | <input type="checkbox"/> <b>Nationalpark</b> | <input type="checkbox"/>                           |
| <b>NSG / ND / LSG</b>     | NSG Volksdorfer Teichwiesen [ HH-509 / Anteil: 100% ] |  |  |
| <b>FFH-GEBIET</b>         |   |  |  |
| <b>Wasserschutzgebiet</b> |   |  |  |

# Erhebungsbogen

**B**

|                            |                        |                                  |                  |
|----------------------------|------------------------|----------------------------------|------------------|
| <b>Projekt</b>             | Naturschutzgroßprojekt | <b>Interne Nr.</b>               | 111744           |
|                            |                        | <b>DK5   DK5-GK</b>              | <b>7644</b> 7646 |
|                            |                        | <b>DK5 - Name</b>                | Volksdorf        |
| <b>Handlungsbedarf</b>     | Nein                   | <b>Biotop-Nr.   alt</b>          | <b>101</b> 10017 |
| <b>Bearbeitung</b>         | HEE                    | <b>Kartierung</b>                | 27.06.2018       |
| <b>Räumliche Abbildung</b> | Fläche                 | <b>Fläche / Länge [m²/m]</b>     | 550,6172         |
| <b>Anzahl Abschnitte</b>   | 1                      | <b>Breite (lineare Abb.) [m]</b> |                  |

## Räumliche Lage

Karte



## Weitere Erhebungsbögen

| Interne Nr. | Interne Nr. Zuordnung | DK5  | Biotop-Nr. | Kartierung | Zuordnung | DK5 (GK) | Biotop-Nr. (alt) |
|-------------|-----------------------|------|------------|------------|-----------|----------|------------------|
| 111744      | 60928                 | 7644 | 101        | 15.09.1995 | K         | 7646     | 10017            |
| 111744      | 60933                 | 7644 | 101        | 11.08.2004 | K         | 7646     | 10017            |
| 111744      | 61107                 | 7644 | 101        | 26.10.2011 | K         | 7646     | 10017            |

Zuordnung: N = nachfolgende Kartierung, K = weitere Kartierungen (zeitlich vorher oder nachher)

## Foto

| Interne Nr. | Index | Dateiname             | Aufnahmerichtung |
|-------------|-------|-----------------------|------------------|
| 60899       | 0     | 7644_101_270618_1.JPG |                  |

# Erhebungsbogen

**B**

|                            |                        |   |                  |
|----------------------------|------------------------|---|------------------|
| <b>Projekt</b>             | Naturschutzgroßprojekt | <b>Interne Nr.</b>                      | 111744           |
|                            |                        | <b>DK5   DK5-GK</b>                     | <b>7644</b> 7646 |
| <b>Handlungsbedarf</b>     | Nein                   | <b>DK5 - Name</b>                       | Volksdorf        |
| <b>Bearbeitung</b>         | HEE                    | <b>Biotop-Nr.   alt</b>                 | <b>101</b> 10017 |
| <b>Räumliche Abbildung</b> | Fläche                 | <b>Kartierung</b>                       | 27.06.2018       |
| <b>Anzahl Abschnitte</b>   | 1                      | <b>Fläche / Länge [m<sup>2</sup>/m]</b> | 550,6172         |
|                            |                        | <b>Breite (lineare Abb.) [m]</b>        |                  |

## Foto

|                         |                       |                         |  |
|-------------------------|-----------------------|-------------------------|--|
| <b>Fotodatei</b>        | 7644_101_270618_1.JPG | <b>Fotodatei</b>        |  |
| <b>Bildbeschreibung</b> | k.A.                  | <b>Bildbeschreibung</b> |  |
| <b>Aufnahmerichtung</b> |                       | <b>Aufnahmerichtung</b> |  |

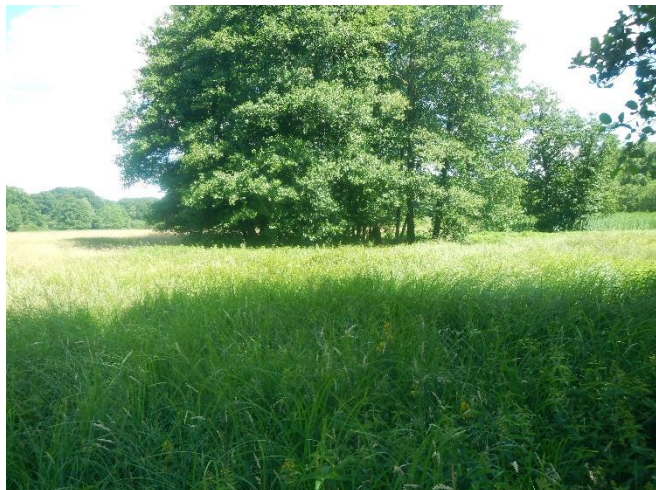

## Teilflächenbeschreibung

|                       |   |                           |          |
|-----------------------|---|---------------------------|----------|
| <b>Teilflächentyp</b> |   | <b>Teilflächen-Nr.</b>    | 1        |
| <b>Biotoptyp</b>      | Baumgruppe (2018)   | <b>Biotoptyp</b>          | HEG      |
| <b>- Zusatz</b>       | schwaches bis mittleres Baumholz,<br>Brusthöhendurchmesser 13 - < 50 cm (2) | <b>- gesetzl. Grundl.</b> |          |
| <b>FFH-LRT</b>        | kein Lebensraumtyp nach FFH-Richtlinie                                      | <b>FFH-LRT</b>            | kein LRT |
| <b>Beschreibung</b>   |   | <b>Entw.potential LRT</b> |          |
|                       |   | <b>Hauptfläche</b>        | Ja       |
|                       |   | <b>Flächenanteil</b>      | 100 %    |
|                       |   | <b>FFH-Unters.Fläche</b>  | Nein     |
|                       |   | <b>Saatgutfläche</b>      | Nein     |

## Zeigerwerte der Pflanzenartenliste (Auswertung)

|                    |                               |   |     |
|--------------------|-------------------------------|---|-----|
| <b>Standort</b>    | <b>Belichtung</b>             | halbschattig                                      | 5,3 |
| <b>Boden</b>       | <b>Feuchte</b>                | naß   | 8,3 |
|                    | <b>Stickstoff (N)</b>         | mäßig stickstoffarm bis stickstoffreich           | 6,4 |
|                    | <b>Reaktion</b>               | schwach sauer                                     | 6,2 |
| <b>Vegetation</b>  | <b>Mahdverträglichkeit</b>    | schnittempfindlich (nur Herbstschnitt vertragend) | 3   |
| <b>Zeigerwerte</b> | <b>Futterwert</b>             | ausreichende Futterqualität                       | 5,2 |
|                    | <b>Wechselfeuchteanzeiger</b> |   | 2   |
|                    | <b>Giftpflanzen</b>           |   | 0   |
|                    | <b>Überschw.anzeiger</b>      |   | 2   |

# Erhebungsbogen

**B**

|                            |                        |   |                  |
|----------------------------|------------------------|---|------------------|
| <b>Projekt</b>             | Naturschutzgroßprojekt | <b>Interne Nr.</b>                      | 111744           |
|                            |                        | <b>DK5   DK5-GK</b>                     | <b>7644</b> 7646 |
| <b>Handlungsbedarf</b>     | Nein                   | <b>DK5 - Name</b>                       | Volksdorf        |
| <b>Bearbeitung</b>         | HEE                    | <b>Biotop-Nr.   alt</b>                 | <b>101</b> 10017 |
| <b>Räumliche Abbildung</b> | Fläche                 | <b>Kartierung</b>                       | 27.06.2018       |
| <b>Anzahl Abschnitte</b>   | 1                      | <b>Fläche / Länge [m<sup>2</sup>/m]</b> | 550,6172         |
|                            |                        | <b>Breite (lineare Abb.) [m]</b>        |                  |

## Pflanzenartenliste

| Gruppe / Pflanzenart                          | MS | M | W | Vs | St | PA | Ph | Sz | VS | V | G | cf | § | Rote Liste |    |    |   |
|---|----|---|---|----|----|----|----|----|----|---|---|----|---|------------|----|----|---|
|   |    |   |   |    |    |    |    |    |    |   |   |    |   | HH         | ND | SH | D |
| <b>Tracheobionta (Gefäßpflanzen)</b>          |    |   |   |    |    |    |    |    |    |   |   |    |   |            |    |    |   |
| Alnus glutinosa (Schwarz-Erle)                | 7  | d |   |    |    |    |    |    |    |   |   |    |   |            |    |    |   |
| Circaea lutetiana (Gewöhnliches Hexenkraut)   | 7  | z |   |    |    |    |    |    |    |   |   |    |   |            |    |    |   |
| Deschampsia cespitosa (Rasen-Schmiele)        | 7  | w |   |    |    |    |    |    |    |   |   |    |   |            |    |    |   |
| Holcus lanatus (Wolliges Honiggras)           | 7  | z |   |    |    |    |    |    |    |   |   |    |   |            |    |    |   |
| Impatiens glandulifera (Drüsiges Springkraut) | 7  | w |   |    |    |    |    |    |    |   |   |    |   |            |    |    |   |
| Phalaris arundinacea (Rohr-Glanzgras)         | 7  | z |   |    |    |    |    |    |    |   |   |    |   |            |    |    |   |
| Poa trivialis (Gewöhnliches Rispengras)       | 7  | z |   |    |    |    |    |    |    |   |   |    |   |            |    |    |   |
| <b>Anzahl Rote Liste Arten</b>                |    |   |   |    |    |    |    |    |    |   |   |    |   |            |    |    |   |
| <b>Anzahl Arten</b>                           |    |   |   |    |    |    |    |    |    |   |   |    |   | <b>7</b>   |    |    |   |

MS: Mengensystem; M: Mengenangabe, W: Bewertung der Art (FFH-Monitoring), Vs: Vegetationsschicht, St: Status, PA: Autor Phänologie; Ph: Phänologie, Sz: Soziabilität, VS: Vitalitätssystem; V: Vitalität, G: Geschlecht, cf: unsichere Bestimmung, §: Schutz nach BNatSchG, HH: Rote Liste Hamburg, Nds: Rote Liste Niedersachsen, SH: Rote Liste Schleswig-Holstein, D: Rote Liste Deutschland