

Erhebungsbogen

B

| | | | |
|----------------------------|--------------------------|---|------------------|
| Projekt | Biotopkartierung Hamburg | Interne Nr. | 118691 |
| | | DK5 DK5-GK | 7642 7642 |
| Handlungsbedarf | Nein | DK5 - Name | Meiendorf |
| Bearbeitung | CHR | Biotop-Nr. alt | 6 144 |
| Räumliche Abbildung | Fläche | Kartierung | 23.08.2017 |
| Anzahl Abschnitte | 1 | Fläche / Länge [m²/m] | 1243,5208 |
| | | Breite (lineare Abb.) [m] | |

Gesetzlicher Schutz § 14 (2) 2.1 Feldhecken **Schutz nur teilweise** Ja

| | |
|---------------------------|--|
| Gesamtbewertung | 6 Wertvoll |
| – Alter | 6 Biotop mittleren Alters, 50 bis 100 Jahre |
| – Belastungsgrad | 5 Flächenhaft mittlere oder örtlich starke Belastung |
| – Ökolog. Funktion | 7 Sehr hohe Bedeutung in einem Biotopkomplex, für den lokalen Biotopverbund oder als Puffer |
| – Seltenheit | 5 Seltener Biotoptyp, floristisch stark verarmt, ohne seltener Pflges. od. verbr. artenreicher Biotoptyp |

Bestandsbeschreibung

Randstreifen zwischen zwei Pferdeweiden, i.d.R. um 4 m breit, außerhalb der Talniederung des Stellmoorer Quellflusses mesophil geprägt. Im Süden auch mit älteren Eichen-Überhältern (Habitatbäume) mit bis zu 120 cm Stammdicke. Im Talraum des Stellmoorer Quellflusses mit Jungwuchs aus einer alten umgefallenen Silber-Weide, die vielstämmig wieder austreibt. Teilweise ohne ältere Bäume, allein von Sträuchern geprägt. In offeneren Randbereichen von halbruderalen Halbschattenfluren aus Brennessel, mit intensivem Bewuchs aus Schleierfluren geprägt.

Vorkommen an Biotoptypen

| 1 | TF | Typ | HF | F.Anteil |
|---|--------|---|----|--------------------|
| 2 | BTYP | Biotoptyp | | - gesetzl. Grundl. |
| 3 | Zusatz | Zusatz zum Biotoptypen | | |
| 4 | LRT | Lebensraumtyp | | |
| 1 | 1 | | Ja | 75 % |
| 2 | HHM | Strauch-Baumhecke (2000) | | |
| 1 | 2 | | | 25 % |
| 2 | AKF | Halbruderaler Gras- und Staudenflur feuchter Standorte (2000) | | |

Räumliche Lage

| | | | |
|---------------------------|--|---------------------------------------|---|
| Lagebeschreibung | Östlich Gastkamp in der Niederung des Stellmoorer Quellflusses | | |
| Nachbarnutzung/en | Pferdeweiden | | |
| Rechtswert (X) | 577257 | Hochwert (Y) | 5942024 |
| Bezirk | Wandsbek | Naturraum | Stapelfelder Jungmoränengebiet (702.00) |
| Stadtteil (OT-Nr.) | Rahlstedt (526) | Gemarkung | Meiendorf (541) |
| Digitaler Grünplan | <input type="checkbox"/> Hafengesamtgebiet | <input type="checkbox"/> Ramsargebiet | <input type="checkbox"/> EG-Vogelschutzgeb. |
| Ausgleichsflächen | <input checked="" type="checkbox"/> Biosphärenreservat | <input type="checkbox"/> Nationalpark | <input type="checkbox"/> |
| NSG / ND / LSG | NSG Stellmoorer Tunneltal [HH-505 / Anteil: 88%] | | |
| FFH-GEBIET | Stellmoorer Tunneltal/Höltigbaum [DE 2327-302 / Anteil: 88%] | | |
| Wasserschutzgebiet | | | |

Erhebungsbogen

B

| | | | |
|----------------------------|--------------------------|---|------------------|
| Projekt | Biotopkartierung Hamburg | Interne Nr. | 118691 |
| | | DK5 DK5-GK | 7642 7642 |
| | | DK5 - Name | Meiendorf |
| Handlungsbedarf | Nein | Biotop-Nr. alt | 6 144 |
| Bearbeitung | CHR | Kartierung | 23.08.2017 |
| Räumliche Abbildung | Fläche | Fläche / Länge [m²/m] | 1243,5208 |
| Anzahl Abschnitte | 1 | Breite (lineare Abb.) [m] | |

Räumliche Lage

Karte

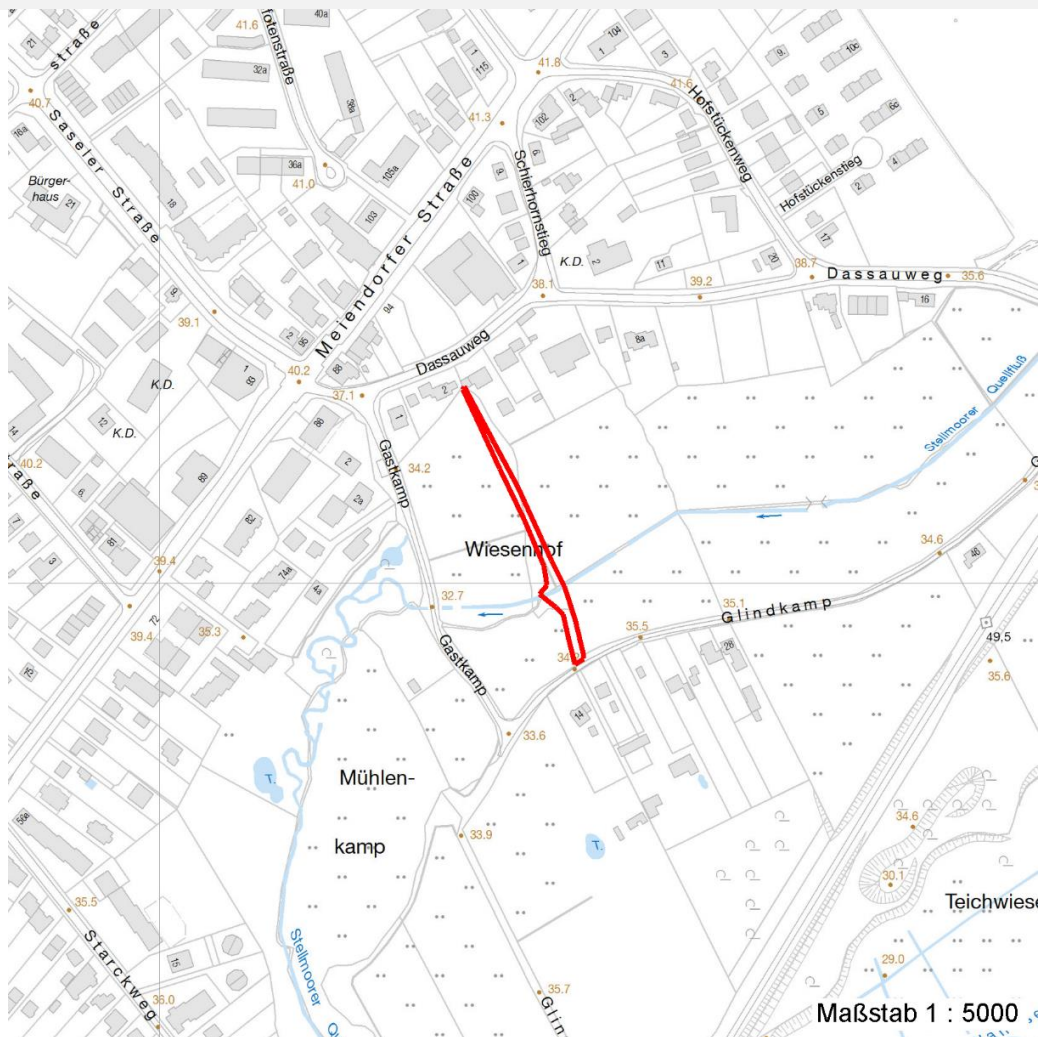

Weitere Erhebungsbögen

| Interne Nr. | Interne Nr. Zuordnung | DK5 | Biotop-Nr. | Kartierung | Zuordnung | DK5 (GK) | Biotop-Nr. (alt) |
|-------------|-----------------------|------|------------|------------|-----------|----------|------------------|
| 118691 | 60616 | 7642 | 6 | 10.10.2005 | K | 7642 | 144 |
| 118691 | 60616 | 7642 | 6 | 10.10.2005 | = | 7642 | 144 |

Zuordnung: N = nachfolgende Kartierung, K = weitere Kartierungen (zeitlich vorher oder nachher)

Foto

| Interne Nr. | Index | Dateiname | Aufnahmerichtung |
|-------------|-------|---------------------|------------------|
| 64684 | 0 | 7642_6_230817_1.JPG | |

Weitere Angaben

| Merkmal | Wert |
|------------|------|
| Auswertung | |

Erhebungsbogen

B

| | | | |
|----------------------------|--------------------------|---|------------------|
| Projekt | Biotopkartierung Hamburg | Interne Nr. | 118691 |
| | | DK5 DK5-GK | 7642 7642 |
| Handlungsbedarf | Nein | DK5 - Name | Meiendorf |
| Bearbeitung | CHR | Biotop-Nr. alt | 6 144 |
| Räumliche Abbildung | Fläche | Kartierung | 23.08.2017 |
| Anzahl Abschnitte | 1 | Fläche / Länge [m²/m] | 1243,5208 |
| | | Breite (lineare Abb.) [m] | |

Weitere Angaben

| Merkmal | Wert |
|--------------------|--|
| Wertgesichtspunkte | Relativ naturnah, landschaftsgliedernd, Brutvogelhabitat, strukturreich, Insekten-Lebensraum, Vernetzungsstruktur. |
| Maßnahmen | Flächen weiterhin der Sukzession überlassen. |

Foto

| | | | |
|-------------------------|---------------------|-------------------------|--|
| Fotodatei | 7642_6_230817_1.JPG | Fotodatei | |
| Bildbeschreibung | k.A. | Bildbeschreibung | |
| Aufnahmerichtung | | Aufnahmerichtung | |

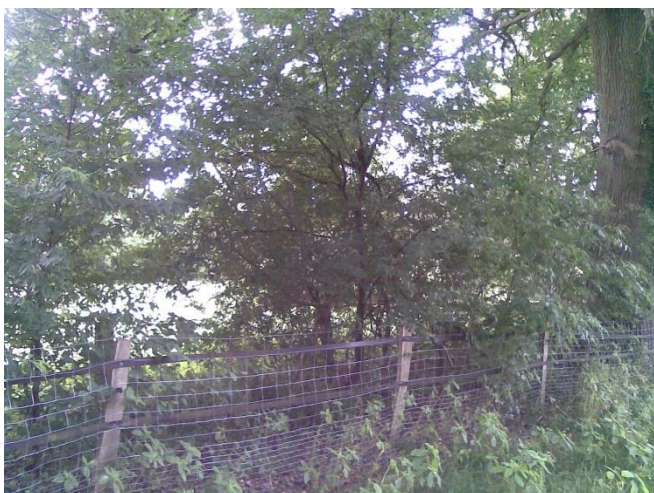

Teilflächenbeschreibung

| | | | |
|-----------------------|--------------------------|---------------------------|------|
| Teilflächentyp | | Teilflächen-Nr. | 1 |
| Biotoptyp | Strauch-Baumhecke (2000) | Biotoptyp | HHM |
| - Zusatz | | - gesetzl. Grundl. | |
| FFH-LRT | | FFH-LRT | |
| Beschreibung | | Entw.potential LRT | |
| | | Hauptfläche | Ja |
| | | Flächenanteil | 75 % |
| | | FFH-Unters.Fläche | Nein |
| | | Saatgutfläche | Nein |

Weitere Angaben

| Merkmal | Wert |
|---------------------------|------|
| Veg. - Deckg./Ant. | |
| 1. Baumschicht | 25 % |
| Strauchsicht | 80 % |
| 1. Krautschicht | 90 % |

Erhebungsbogen

B

| | | | |
|----------------------------|--------------------------|---|------------------|
| Projekt | Biotopkartierung Hamburg | Interne Nr. | 118691 |
| | | DK5 DK5-GK | 7642 7642 |
| Handlungsbedarf | Nein | DK5 - Name | Meiendorf |
| Bearbeitung | CHR | Biotop-Nr. alt | 6 144 |
| Räumliche Abbildung | Fläche | Kartierung | 23.08.2017 |
| Anzahl Abschnitte | 1 | Fläche / Länge [m²/m] | 1243,5208 |
| | | Breite (lineare Abb.) [m] | |

Zeigerwerte der Pflanzenartenliste (Auswertung)

| | | | |
|--------------------|-------------------------------|---|-----|
| Standort | Belichtung | halbsonnig bis halbschattig | 6,1 |
| Boden | Feuchte | frisch und mäßig frisch | 5,4 |
| | Stickstoff (N) | mäßig stickstoffarm bis stickstoffreich | 5,9 |
| | Reaktion | schwach basisch | 7,7 |
| Vegetation | Mahdverträglichkeit | schnittempfindlich (nur Herbstschnitt vertragend) | 3,2 |
| Zeigerwerte | Futterwert | geringwertiges Futter | 3 |
| | Wechselfeuchteanzeiger | | 0 |
| | Giftpflanzen | | 0 |
| | Überschw.anzeiger | | 1 |

Pflanzenartenliste

| Gruppe / Pflanzenart | MS | M | W | Vs | St | PA | Ph | Sz | VS | V | G | cf | § | Rote Liste | | | |
|--|----|---|---|----|----|----|----|----|----|---|---|----|---|------------|----|----|---|
| | | | | | | | | | | | | | | HH | ND | SH | D |
| Tracheobionta (Gefäßpflanzen) | | | | | | | | | | | | | | | | | |
| Calystegia sepium (Zaun-Winde) | 7 | l | | | | | | | | | | | | | | | |
| Carpinus betulus (Hainbuche) | 7 | l | | | | | | | | | | | | | | | |
| Crataegus monogyna (Eingrifflicher Weißdorn) | 7 | h | | | | | | | | | | | | | | | |
| Euonymus europaeus (Gewöhnliches Pfaffenhütchen) | 7 | l | | | | | | | | | | | | | | | |
| Galeopsis tetrahit (Gewöhnlicher Hohlzahn) | 7 | z | | | | | | | | | | | | | | | |
| Holcus lanatus (Wolliges Honiggras) | 7 | l | | | | | | | | | | | | | | | |
| Impatiens parviflora (Kleinblütiges Springkraut) | 7 | l | | | | | | | | | | | | | | | |
| Prunus serotina (Späte Traubenkirsche) | 7 | l | | | | | | | | | | | | | | | |
| Quercus robur (Stiel-Eiche) | 7 | l | | | | | | | | | | | | | | | |
| Salix alba (Silber-Weide) | 7 | l | | | | | | | | | | | | | | | |
| Urtica dioica (Große Brennessel) | 7 | z | | | | | | | | | | | | | | | |
| Anzahl Rote Liste Arten | | | | | | | | | | | | | | | | | |
| Anzahl Arten | | | | | | | | | | | | | | 11 | | | |

MS: Mengensystem; M: Mengenangabe, W: Bewertung der Art (FFH-Monitoring), Vs: Vegetationsschicht, St: Status, PA: Autor Phänologie; Ph: Phänologie, Sz: Soziabilität, VS: Vitalitätssystem; V: Vitalität, G: Geschlecht, cf: unsichere Bestimmung, §: Schutz nach BNatSchG, HH: Rote Liste Hamburg, ND: Rote Liste Niedersachsen, SH: Rote Liste Schleswig-Holstein, D: Rote Liste Deutschland

Teilflächenbeschreibung

| | | | |
|-----------------------|--|---------------------------|------|
| Teilflächentyp | | Teilflächen-Nr. | 2 |
| Biotoptyp | Halbruderale Gras- und Staudenflur feuchter Standorte (2000) | Biotoptyp | AKF |
| - Zusatz | | - gesetzl. Grundl. | |
| FFH-LRT | | FFH-LRT | |
| Beschreibung | | Entw.potential LRT | |
| | | Hauptfläche | |
| | | Flächenanteil | 25 % |
| | | FFH-Unters.Fläche | Nein |
| | | Saatgutfläche | Nein |

| | | | |
|----------------------------|--------------------------|---|------------------|
| Projekt | Biotopkartierung Hamburg | Interne Nr. | 118691 |
| | | DK5 DK5-GK | 7642 7642 |
| Handlungsbedarf | Nein | DK5 - Name | Meiendorf |
| Bearbeitung | CHR | Biotop-Nr. alt | 6 144 |
| Räumliche Abbildung | Fläche | Kartierung | 23.08.2017 |
| Anzahl Abschnitte | 1 | Fläche / Länge [m²/m] | 1243,5208 |
| | | Breite (lineare Abb.) [m] | |