

Erhebungsbogen

B

Projekt	Biotopkartierung Hamburg		Interne Nr.	60219
			DK5 DK5-GK	7640 7642
Handlungsbedarf	Nein		DK5 - Name	Oldenfelde
Bearbeitung	MES	Kopie	Biotop-Nr. alt	76 128
Räumliche Abbildung	Fläche	Nein	Kartierung	21.09.1998
Anzahl Abschnitte	1		Fläche / Länge [m²/m]	9952,1452
			Breite (lineare Abb.) [m]	

Gesetzlicher Schutz	<input type="checkbox"/> kein gesetzl. Schutz	<input checked="" type="checkbox"/> kein gesetzlich geschütztes Biotop	<input type="checkbox"/> Schutz nur teilweise	<input checked="" type="checkbox"/> Nein
----------------------------	---	--	---	--

Gesamtbewertung	6	Wertvoll
– Alter	5	Biotop mittleren Alters, 20 bis 50 Jahre
– Belastungsgrad	5	Flächenhaft mittlere oder örtlich starke Belastung
– Ökolog. Funktion	6	Hohe Bedeutung in einem Biotopkomplex, für den lokalen Biotopverbund oder als Puffer
– Seltenheit	5	Seltener Biotoptyp, floristisch stark verarmt, ohne seltener Pflges. od. verbr. artenreicher Biotoptyp

Bestandsbeschreibung

Schwer zugängliches, unterschiedlich strukturiertes Birken-Fichtenwäldchen auf z.T. ehemaligen Gartengrundstücken. In der fleckenweise lockeren oder sehr dicht stehenden Baumschicht sind Hänge-Birken mit einem Stammdurchmesser von 0,30 m vorherrschend, oft findet man untergepflanzte Fichten, die ein undurchdringliches Dickicht bilden, vereinzelt Eichen, Pappeln, Apfelbäume. Strauchschicht aus Buchenanpflanzungen, Holundergebüsch, Eichen. Bodenvegetation unter den Fichten völlig fehlend, sonst aus Springkraut, Gräsern, Braunwurz, Gundermann, Farnen, Brennesseln, Roter Lichtnelke. Auf einer lichtungsartigen Freifläche stehen aufkommende Erlen, Holunder, Brombeeren und eine hohe Ruderalvegetation mit weniger häufigen Arten (Moschus-Malve, Karde).

Vorkommen an Biotoptypen

1	TF	Typ	HF	F.Anteil
2	BTYP	Biotoptyp	- gesetzl. Grundl.	
3	Zusatz	Zusatz zum Biotoptypen		
4	LRT	Lebensraumtyp		
1	1		Ja	100 %
2	WY	Sonstiger Mischwald, naturfern (2000)		
3	wx	erheblicher Fremdholzanteil (>= 10%) (wx)		

Räumliche Lage

Lagebeschreibung	Südlich vom Delingsdorfer Weg		
Nachbarnutzung/en	Einzelhausbebauung, Eisenbahnschienen		
Rechtswert (X)	576880	Hochwert (Y)	5940956
Bezirk	Wandsbek	Naturraum	Stapelfelder Jungmoränengebiet (702.00)
Stadtteil (OT-Nr.)	Rahlstedt (526)	Gemarkung	Oldenfelde (542)
Digitaler Grünplan	<input checked="" type="checkbox"/> Hafengesamtgebiet	<input type="checkbox"/> Ramsargebiet	<input type="checkbox"/> EG-Vogelschutzgeb.
Ausgleichsflächen NSG / ND / LSG	<input type="checkbox"/> Biosphärenreservat	<input type="checkbox"/> Nationalpark	<input type="checkbox"/>
FFH-GEBIET			
Wasserschutzgebiet			

Erhebungsbogen

B

Projekt	Biotopkartierung Hamburg		Interne Nr.	60219
			DK5 DK5-GK	7640 7642
Handlungsbedarf	Nein		DK5 - Name	Oldenfelde
Bearbeitung	MES	Kopie Nein	Biotop-Nr. alt	76 128
Räumliche Abbildung	Fläche		Kartierung	21.09.1998
Anzahl Abschnitte	1		Fläche / Länge [m²/m]	9952,1452
			Breite (lineare Abb.) [m]	

Räumliche Lage

Karte

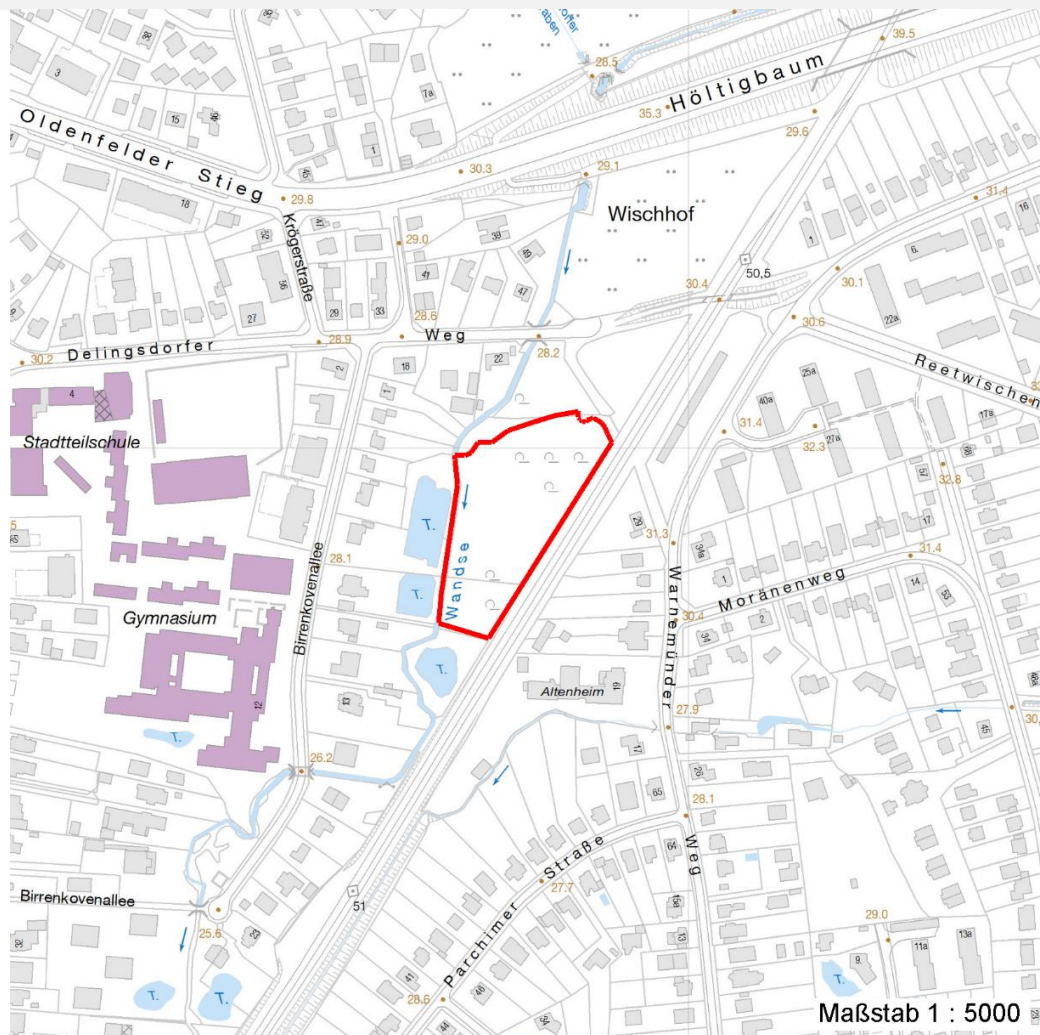

Weitere Erhebungsbögen

Interne Nr.	Interne Nr. Zuordnung	DK5	Biotop-Nr.	Kartierung	Zuordnung	DK5 (GK)	Biotop-Nr. (alt)
60219	60199	7640	76	01.10.2005	K	7642	128
60219	118858	7640	76	18.09.2017	K	7642	128
60219	110679	7640	76	11.09.2018	K	7642	128
60219	74256	9999	3691	15.08.1987	<	7642	48

Zuordnung: N = nachfolgende Kartierung, K = weitere Kartierungen (zeitlich vorher oder nachher)

Weitere Angaben

Merkmal	Wert
Auswertung	
Gefährdung / Einflüsse	Ablagerung von Gartenabfällen und anderem Müll. Fichtendickicht ohne Unterwuchs.
Wertgesichtspunkte	Naturverjüngung

Erhebungsbogen

B

Projekt	Biotopkartierung Hamburg	Interne Nr.	60219
		DK5 DK5-GK	7640 7642
Handlungsbedarf	Nein	DK5 - Name	Oldenfelde
Bearbeitung	MES	Biotop-Nr. alt	76 128
Räumliche Abbildung	Fläche	Kartierung	21.09.1998
Anzahl Abschnitte	1	Fläche / Länge [m²/m]	9952,1452
		Breite (lineare Abb.) [m]	

Weitere Angaben

Merkmal	Wert
zoologisch bedeutsame Strukturen	Vorkommen alter Obstbäume Dominanz von Laubgehölzen Strukturvielfalt Blütenreiche Fluren
Bedeutung für Tiergruppe	Dichte spontane Gebüsche Insekten Vögel
Ziele der Entwicklung Maßnahmen	Entfernung der Fichten. Beseitigen von Müll, Gartenabfällen u.a Entfernung der standortfremden Fichtenanpflanzungen.
Größe	
Breite	80.00 m

Teilflächenbeschreibung

Teilflächentyp		Teilflächen-Nr.	1
Biotoptyp	Sonstiger Mischwald, naturfern (2000)	Biotoptyp	WY
- Zusatz	erheblicher Fremdholzanteil (>= 10%) (wx)	- gesetzl. Grundl.	
FFH-LRT		FFH-LRT	
Beschreibung		Entw.potential LRT	
		Hauptfläche	Ja
		Flächenanteil	100 %
		FFH-Unters.Fläche	Nein
		Saatgutfläche	Nein

Weitere Angaben

Merkmal	Wert
Boden	
Feuchte	5 - frisch und mäßig frisch
Stickstoffgehalt	7 - stickstoffreich
Standort, Relief	
Relief	uneben
Belichtung	6 - halbsonnig bis halbschattig
Luft	keine Besonderheiten
Veg. - Deckg./Ant.	
Gesamt	99 %
1. Baumschicht	70 %
2. Baumschicht	50 %
Strauchschicht	50 %
1. Krautschicht	60 %

Projekt	Biotopkartierung Hamburg	Interne Nr.	60219
		DK5 DK5-GK	7640 7642
Handlungsbedarf	Nein	DK5 - Name	Oldenfelde
Bearbeitung	MES	Biotop-Nr. alt	76 128
Räumliche Abbildung	Fläche	Kartierung	21.09.1998
Anzahl Abschnitte	1	Fläche / Länge [m²/m]	9952,1452
		Breite (lineare Abb.) [m]	

Zeigerwerte der Pflanzenartenliste (Auswertung)

Standort	Belichtung	halbsonnig bis halbschattig	5,9
Boden	Feuchte	frisch und mäßig frisch	5,4
	Stickstoff (N)	stickstoffreich	6,9
	Reaktion	schwach sauer	5,7
Vegetation	Mahdverträglichkeit	mäßig schnittverträglich (erster Schnitt nicht vor 1. Juli)	4,6
Zeigerwerte	Futterwert	fast wertloses Futter	1,3
	Wechselfeuchteanzeiger		2
	Giftpflanzen		1
	Überschw.anzeiger		1

Pflanzenartenliste

Gruppe / Pflanzenart	MS	M	W	Vs	St	PA	Ph	Sz	VS	V	G	cf	§	Rote Liste			
														HH	ND	SH	D
Tracheobionta (Gefäßpflanzen)																	
Agrostis capillaris (Rotes Straußgras)	1	+		-													
Alchemilla vulgaris agg. (Artengruppe Gewöhnlicher Frauenmantel)	1	+		-											G		
Athyrium filix-femina (Gewöhnlicher Frauenfarn)	1	+		-													
Betula pendula (Hänge-Birke)	7	h		-													
Carex hirta (Behaarte Segge)	1	+		-													
Carpinus betulus (Hainbuche)	1	+		-													
Cirsium arvense (Acker-Kratzdistel)	1	+		-													
Deschampsia flexuosa (Draht-Schmiele)	1	+		-													
Dipsacus fullonum (Wilde Karde)	1	+		-													
Dryopteris filix-mas (Gewöhnlicher Wurmfarne)	1	+		-													
Epilobium angustifolium (Schmalblättriges Weidenröschen)	1	+		-													
Festuca gigantea (Riesen-Schwingel)	1	+		-													
Filipendula ulmaria (Mädesüß)	1	+		-													
Fraxinus excelsior (Gewöhnliche Esche)	1	+		-													
Galeobdolon luteum (Echte Goldnessel)	1	+		-											V		
Glechoma hederacea (Gundermann)	7	h		-													
Holcus mollis (Weiches Honiggras)	1	+		-													
Hypericum perforatum (Echtes Johanniskraut)	1	+		-													
Impatiens parviflora (Kleinblütiges Springkraut)	7	h		-													
Malus domestica (Kultur-Apfel)	1	+		-													
Malva moschata (Moschus-Malve)	1	+		-											3		
Picea abies (Gemeine Fichte)	7	h		-													
Picea pungens (Stech-Fichte)	1	+		-													
Populus spec. (Pappel)	1	+		-													
Quercus robur (Stiel-Eiche)	1	+		-													
Quercus rubra (Rot-Eiche)	1	+		-													
Rosa canina (Hunds-Rose)	1	+		-													
Rubus fruticosus agg. (Artengruppe Echte Brombeere)	1	+		-													
Rubus idaeus (Himbeere)	1	+		-													
Salix caprea (Sal-Weide)	1	+		-													
Sambucus nigra (Schwarzer Holunder)	7	h		-													
Sambucus racemosa (Trauben-Holunder)	1	+		-													
Scrophularia nodosa (Knotige Braunwurz)	1	+		-													

Erhebungsbogen

B

Projekt	Biotopkartierung Hamburg	Interne Nr.	60219
		DK5 DK5-GK	7640 7642
Handlungsbedarf	Nein	DK5 - Name	Oldenfelde
Bearbeitung	MES	Biotop-Nr. alt	76 128
Räumliche Abbildung	Fläche	Kartierung	21.09.1998
Anzahl Abschnitte	1	Fläche / Länge [m²/m]	9952,1452
		Breite (lineare Abb.) [m]	

Pflanzenartenliste														Rote Liste			
Gruppe / Pflanzenart	MS	M	W	Vs	St	PA	Ph	Sz	VS	V	G	cf	§	HH	ND	SH	D
Silene dioica (Rote Lichtnelke)	1	+		-													
Stellaria graminea (Gras-Sternmiere)	1	+		-													
Urtica dioica (Große Brennessel)	1	+		-													
Valeriana excelsa excelsa (Kriechender Baldrian)	1	+		-											D		
Verbascum nigrum (Schwarze Königskerze)	1	+		-													
Veronica chamaedrys (Gamander-Ehrenpreis)	1	+		-													
Anzahl Rote Liste Arten														2	2		
Anzahl Arten														39			

MS: Mengensystem; M: Mengenangabe, W: Bewertung der Art (FFH-Monitoring), Vs: Vegetationsschicht, St: Status, PA: Autor Phänologie; Ph: Phänologie, Sz: Soziabilität, VS: Vitalitätssystem; V: Vitalität, G: Geschlecht, cf: unsichere Bestimmung, §: Schutz nach BNatSchG, HH: Rote Liste Hamburg, Nds: Rote Liste Niedersachsen, SH: Rote Liste Schleswig-Holstein, D: Rote Liste Deutschland