

Erhebungsbogen

B

| | | | |
|----------------------------|------------------------|---|-------------|
| Projekt | Naturschutzgroßprojekt | Interne Nr. | 110576 |
| | | DK5 DK5-GK | 7640 |
| Handlungsbedarf | Nein | DK5 - Name | Oldenfelde |
| Bearbeitung | BOI | Biotop-Nr. alt | 490 |
| Räumliche Abbildung | Fläche | Kartierung | 11.09.2018 |
| Anzahl Abschnitte | 1 | Fläche / Länge [m²/m] | 2369,646 |
| | | Breite (lineare Abb.) [m] | |

Gesetzlicher Schutz **_ kein gesetzl. Schutz kein gesetzlich geschütztes Biotop** **Schutz nur teilweise** **Nein**

| | | |
|---------------------------|---|--|
| Gesamtbewertung | 6 | Wertvoll |
| – Alter | 7 | Biotop hohen Alters, 100 bis 200 Jahre |
| – Belastungsgrad | 6 | Flächenhaft geringe oder örtlich stärkere oder Vorbelastung mit deutlichem Einfluß |
| – Ökolog. Funktion | 6 | Hohe Bedeutung in einem Biotopkomplex, für den lokalen Biotopverbund oder als Puffer |
| – Seltenheit | 6 | Seltener Biotoptyp, ohne seltene oder bedrohte Pflges., ungesättigtes Artenspektrum, reliktsische RL-Arten |

Bestandsbeschreibung

Kleingehölz im Bereich der Wandseniederung. Die Gehölzschicht besteht aus Spitz- und Bergahorn. Im Bereich der Wandse befinden sich auch ältere Schwarz-Erlen. Der Waldboden wird im Vergleich zu den Vorkartierungen weniger stark betreten, dadurch ist die Krautschicht in vielen Bereichen gut ausgebildet. Lediglich in direkter Schulnähe gibt es noch Beeinträchtigungen.

Vorkommen an Biotoptypen

| 1 | TF | Typ | HF | F.Anteil |
|---|----------|---|----|--------------------|
| 2 | BTYP | Biotoptyp | | - gesetzl. Grundl. |
| 3 | Zusatz | Zusatz zum Biotoptypen | | |
| 4 | LRT | Lebensraumtyp | | |
| 1 | 1 | | Ja | 100 % |
| 2 | HGZ | Sonstiges Kleingehölz (2018) | | (§ 14 (2) 2.3) |
| 1 | 2 | | | 0 % |
| 2 | WEA | Erlen- und Eschen-Auwald (2018) | | § 30 (2) 4.3 |
| 3 | - | schlechte Ausprägung (strukturarm, gestört, fragmenthaft, arm an typischen Arten) (-) | | |
| 4 | kein LRT | kein Lebensraumtyp nach FFH-Richtlinie | | |

Räumliche Lage

| | | | |
|---|--|---------------------|--|
| Lagebeschreibung | Westlich Birrenkovenallee, an der Wandse | | |
| Nachbarnutzung/en | Wandse, Schule, Straße, Gärten | | |
| Rechtswert (X) | 576695 | Hochwert (Y) | 5940739 |
| Bezirk | Wandsbek | Naturraum | Stapelfelder Jungmoränengebiet (702.00) |
| Stadtteil (OT-Nr.) | Rahlstedt (526) | Gemarkung | Oldenfelde (542) |
| Digitaler Grünplan | <input checked="" type="checkbox"/> Hafengesamtgebiet | Ramsargebiet | <input type="checkbox"/> EG-Vogelschutzgeb. |
| Ausgleichsflächen NSG / ND / LSG | <input type="checkbox"/> Biosphärenreservat | Nationalpark | <input type="checkbox"/> |
| FFH-GEBIET | | | |
| Wasserschutzgebiet | | | |

Erhebungsbogen

B

| | | | |
|----------------------------|------------------------|---|-------------|
| Projekt | Naturschutzgroßprojekt | Interne Nr. | 110576 |
| | | DK5 DK5-GK | 7640 |
| | | DK5 - Name | Oldenfelde |
| Handlungsbedarf | Nein | Biotop-Nr. alt | 490 |
| Bearbeitung | BOI | Kartierung | 11.09.2018 |
| Räumliche Abbildung | Fläche | Fläche / Länge [m²/m] | 2369,646 |
| Anzahl Abschnitte | 1 | Breite (lineare Abb.) [m] | |

Räumliche Lage

Karte

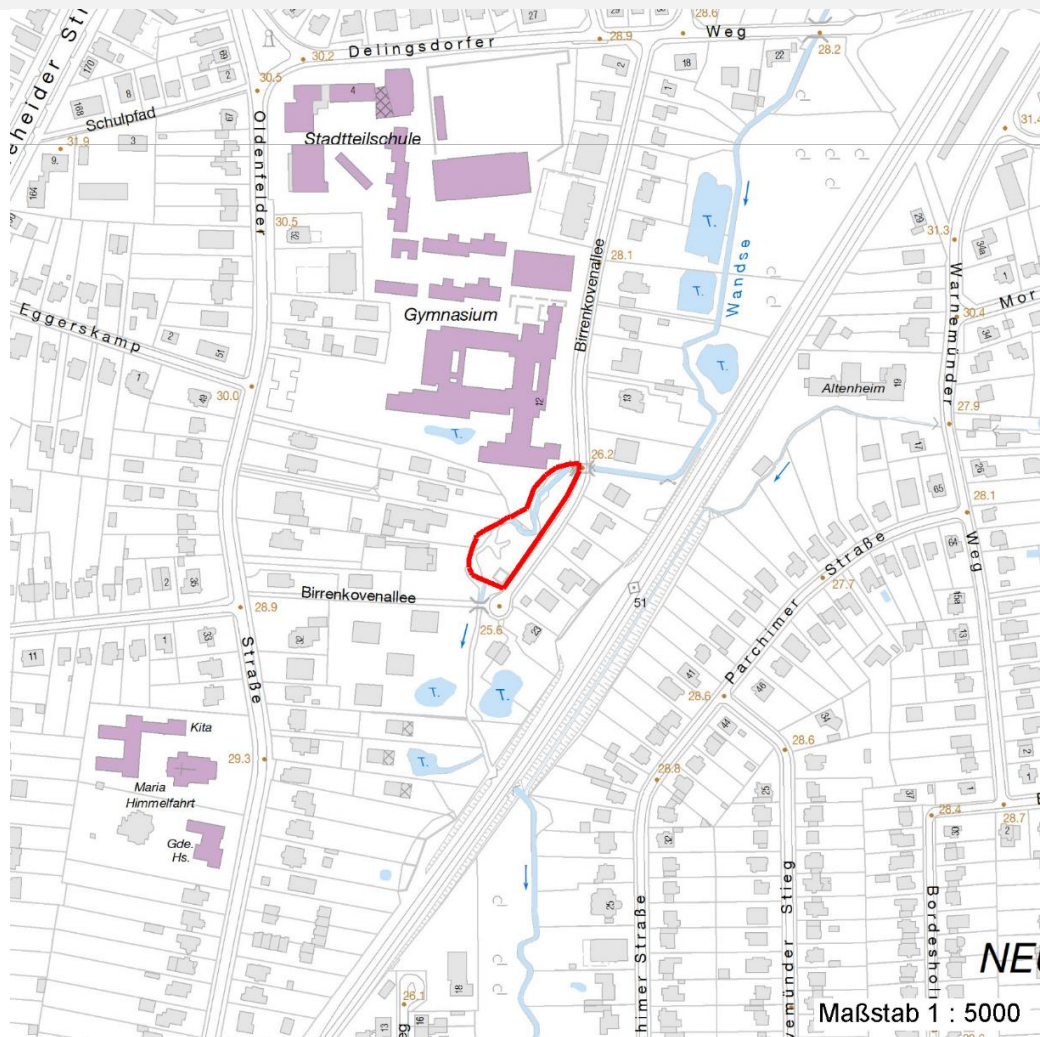

Weitere Erhebungsbögen

| Interne Nr. | Interne Nr. Zuordnung | DK5 | Biotop-Nr. | Kartierung | Zuordnung | DK5 (GK) | Biotop-Nr. (alt) |
|-------------|-----------------------|------|------------|------------|-----------|----------|------------------|
| 110576 | 60350 | 7640 | 70 | 11.10.2005 | / | 7642 | 122 |
| 110576 | 60090 | 7640 | 131 | 01.10.2005 | / | 7642 | 10032 |

Zuordnung: N = nachfolgende Kartierung, K = weitere Kartierungen (zeitlich vorher oder nachher)

Foto

| Interne Nr. | Index | Dateiname | Aufnahmerichtung |
|-------------|-------|-----------------------|------------------|
| 60564 | 0 | 7640_490_110918_1.JPG | |
| 60565 | 0 | 7640_490_110918_3.JPG | |
| 60566 | 0 | 7640_490_110918_4.JPG | |

Erhebungsbogen

B

| | | | |
|----------------------------|------------------------|---|-------------|
| Projekt | Naturschutzgroßprojekt | Interne Nr. | 110576 |
| | | DK5 DK5-GK | 7640 |
| Handlungsbedarf | Nein | DK5 - Name | Oldenfelde |
| Bearbeitung | BOI | Biotop-Nr. alt | 490 |
| Räumliche Abbildung | Fläche | Kartierung | 11.09.2018 |
| Anzahl Abschnitte | 1 | Fläche / Länge [m²/m] | 2369,646 |
| | | Breite (lineare Abb.) [m] | |

Weitere Angaben

| Merkmal | Wert |
|------------------------|--|
| Auswertung | |
| Gefährdung / Einflüsse | Starker Erholungsdruck |
| Wertgesichtspunkte | Entwicklungspotenzial |
| | Rest der ursprünglichen Naturlandschaft |
| Maßnahmen | Sukzession ungestört ablaufen lassen - 1.1 |
| | Zahl der Wege reduzieren - 1.5 |

Foto

| | | | |
|-------------------------|-----------------------|-------------------------|-----------------------|
| Fotodatei | 7640_490_110918_3.JPG | Fotodatei | 7640_490_110918_4.JPG |
| Bildbeschreibung | k.A. | Bildbeschreibung | k.A. |
| Aufnahmerichtung | | Aufnahmerichtung | |



Teilflächenbeschreibung

| | | | |
|-----------------------|------------------------------|---------------------------|----------------|
| Teilflächentyp | | Teilflächen-Nr. | 1 |
| Biototyp | Sonstiges Kleingehölz (2018) | Biototyp | HGZ |
| - Zusatz | | - gesetzl. Grundl. | (§ 14 (2) 2.3) |
| FFH-LRT | | FFH-LRT | |
| Beschreibung | | Entw.potential LRT | |
| | | Hauptfläche | Ja |
| | | Flächenanteil | 100 % |
| | | FFH-Unters.Fläche | Nein |
| | | Saatgutfläche | Nein |

Erhebungsbogen

B

| | | | |
|----------------------------|------------------------|---|-------------|
| Projekt | Naturschutzgroßprojekt | Interne Nr. | 110576 |
| | | DK5 DK5-GK | 7640 |
| Handlungsbedarf | Nein | DK5 - Name | Oldenfelde |
| Bearbeitung | BOI | Biotop-Nr. alt | 490 |
| Räumliche Abbildung | Fläche | Kartierung | 11.09.2018 |
| Anzahl Abschnitte | 1 | Fläche / Länge [m²/m] | 2369,646 |
| | | Breite (lineare Abb.) [m] | |

Weitere Angaben

| Merkmal | Wert |
|---------------------------|---|
| Boden | |
| Feuchte | 7 - feucht |
| Reaktion | 7 - neutral |
| Stickstoffgehalt | 7 - stickstoffreich |
| Standort, Relief | |
| Belichtung | 5 - halbschattig |
| Veg. - Zeigerwerte | |
| Mahdverträglichkeit | 3 - schnittempfindlich (nur Herbstschnitt vertragend) |
| Futterwert | 1 - fast wertloses Futter |
| Anz. Giftpflanzen | 0 |
| Anz. Wechselfeuchtezeiger | 0 |
| Anz. Überschwemmungsz. | 3 |

Zeigerwerte der Pflanzenartenliste (Auswertung)

| | | | |
|--------------------|-------------------------------|---|-----|
| Standort | Belichtung | halbschattig | 4,7 |
| Boden | Feuchte | feucht | 6,8 |
| | Stickstoff (N) | stickstoffreich | 7,2 |
| | Reaktion | neutral | 6,6 |
| Vegetation | Mahdverträglichkeit | schnittempfindlich (nur Herbstschnitt vertragend) | 3 |
| Zeigerwerte | Futterwert | fast wertloses Futter | 0,7 |
| | Wechselfeuchteanzeiger | | 0 |
| | Giftpflanzen | | 0 |
| | Überschw.anzeiger | | 3 |

Pflanzenartenliste

| Gruppe / Pflanzenart | MS | M | W | Vs | St | PA | Ph | Sz | VS | V | G | cf | Rote Liste | | | | | |
|---|----|---|---|----|----|----|----|----|----|---|---|----|------------|----|----|----|---|---|
| | | | | | | | | | | | | | § | HH | ND | SH | D | |
| Tracheobionta (Gefäßpflanzen) | | | | | | | | | | | | | | | | | | |
| Acer platanoides (Spitz-Ahorn) | 7 | z | | B1 | | | | | | | | | | | | | | |
| Acer platanoides (Spitz-Ahorn) | 7 | z | | S | | | | | | | | | | | | | | |
| Acer pseudoplatanus (Berg-Ahorn) | 7 | w | | B1 | | | | | | | | | | | | | | |
| Alliaria petiolata (Knoblauchsrauke) | 7 | w | | K2 | | | | | | | | | | | | | | |
| Alnus glutinosa (Schwarz-Erle) | 7 | z | | B1 | | | | | | | | | | | | | | |
| Alnus incana (Grau-Erle) | 7 | w | | B1 | | | | | | | | | | | | | | |
| Carex pendula (Hänge-Segge) | 7 | w | | K2 | | | | | | | | | | | | | R | |
| Carpinus betulus (Hainbuche) | 7 | w | | B1 | | | | | | | | | | | | | | |
| Corylus avellana (Haselnuss) | 7 | w | | S | | | | | | | | | | | | | | |
| Dryopteris filix-mas (Gewöhnlicher Wurmfarne) | 7 | w | | K1 | | | | | | | | | | | | | | |
| Fagus sylvatica (Rotbuche) | 7 | w | | B1 | | | | | | | | | | | | | | |
| Fraxinus excelsior (Gewöhnliche Esche) | 7 | w | | B1 | | | | | | | | | | | | | | |
| Geum urbanum (Echte Nelkenwurz) | 7 | w | | K1 | | | | | | | | | | | | | | |
| Glechoma hederacea (Gundermann) | 7 | w | | K1 | | | | | | | | | | | | | | |
| Humulus lupulus (Hopfen) | 7 | w | | K2 | | | | | | | | | | | | | | |
| Prunus spinosa (Schlehe) | 7 | w | | S | | | | | | | | | | | | | | |
| Ribes alpinum (Alpen-Johannisbeere) | 7 | w | | S | | | | | | | | | | | | | | D |
| Silene dioica (Rote Lichtnelke) | 7 | w | | K1 | | | | | | | | | | | | | | |
| Symphoricarpos albus (Schneebeere) | 7 | w | | S | | | | | | | | | | | | | | |

Erhebungsbogen

B

| | | | |
|----------------------------|------------------------|---|-------------|
| Projekt | Naturschutzgroßprojekt | Interne Nr. | 110576 |
| | | DK5 DK5-GK | 7640 |
| Handlungsbedarf | Nein | DK5 - Name | Oldenfelde |
| Bearbeitung | BOI | Biotop-Nr. alt | 490 |
| Räumliche Abbildung | Fläche | Kartierung | 11.09.2018 |
| Anzahl Abschnitte | 1 | Fläche / Länge [m²/m] | 2369,646 |
| | | Breite (lineare Abb.) [m] | |

Pflanzenartenliste

| Gruppe / Pflanzenart | MS | M | W | Vs | St | PA | Ph | Sz | VS | V | G | cf | Rote Liste | | | | | |
|----------------------------------|----|---|---|----|----|----|----|----|----|---|---|----|------------|----|----|----|---|---|
| | | | | | | | | | | | | | § | HH | ND | SH | D | |
| Ulmus glabra (Berg-Ulme) | 7 | w | | S | | | | | | | | | | | | | | V |
| Urtica dioica (Große Brennessel) | 7 | w | | K2 | | | | | | | | | | | | | | |
| Anzahl Rote Liste Arten | | | | | | | | | | | | | 3 | | | | | |
| Anzahl Arten | | | | | | | | | | | | | 20 | | | | | |

MS: Mengensystem; M: Mengenangabe, W: Bewertung der Art (FFH-Monitoring), Vs: Vegetationsschicht, St: Status, PA: Autor Phänologie; Ph: Phänologie, Sz: Soziabilität, VS: Vitalitätssystem; V: Vitalität, G: Geschlecht, cf: unsichere Bestimmung, §: Schutz nach BNatSchG, HH: Rote Liste Hamburg, Nds: Rote Liste Niedersachsen, SH: Rote Liste Schleswig-Holstein, D: Rote Liste Deutschland

Teilflächenbeschreibung

| | | | |
|-----------------------|---|---------------------------|--------------|
| Teilflächentyp | | Teilflächen-Nr. | 2 |
| Biotoptyp | Erlen- und Eschen-Auwald (2018) | Biotoptyp | WEA |
| - Zusatz | schlechte Ausprägung (strukturarm, gestört, fragmenthaft, arm an typischen Arten) (-) | - gesetzl. Grundl. | § 30 (2) 4.3 |
| FFH-LRT | kein Lebensraumtyp nach FFH-Richtlinie | FFH-LRT | kein LRT |
| Beschreibung | nur vereinzelt Eschen und Erlen | Entw.potential LRT | |
| | | Hauptfläche | |
| | | Flächenanteil | 0 % |
| | | FFH-Unters.Fläche | Nein |
| | | Saatgutfläche | Nein |