

Erhebungsbogen

B

| | | | | | |
|----------------------------|--------------------------|--------------|---|-------------|------|
| Projekt | Biotopkartierung Hamburg | | Interne Nr. | 60104 | |
| | | | DK5 DK5-GK | 7640 | 7642 |
| Handlungsbedarf | Nein | | DK5 - Name | Oldenfelde | |
| Bearbeitung | MES | Kopie | Biotop-Nr. alt | 20 | 56 |
| Räumliche Abbildung | Fläche | Nein | Kartierung | 14.09.1998 | |
| Anzahl Abschnitte | 1 | | Fläche / Länge [m²/m] | 37849,5735 | |
| | | | Breite (lineare Abb.) [m] | | |

Gesetzlicher Schutz **_ kein gesetzl. Schutz kein gesetzlich geschütztes Biotop** **Schutz nur teilweise** **Nein**

| | | |
|---------------------------|---|---|
| Gesamtbewertung | 7 | Besonders wertvoll |
| – Alter | 5 | Biotop mittleren Alters, 20 bis 50 Jahre |
| – Belastungsgrad | 5 | Flächenhaft mittlere oder örtlich starke Belastung |
| – Ökolog. Funktion | 7 | Sehr hohe Bedeutung in einem Biotopkomplex, für den lokalen Biotopverbund oder als Puffer |
| – Seltenheit | 4 | Verbr. Biotoptyp ohne biototypische Artenvielfalt, Ubiquisten |

Bestandsbeschreibung

In vielen Bereichen, zur Zeit der Aufnahme, nicht mehr in Nutzung befindliche Weide/ Weide. Überall hat sich eine hohe Brennessel-Distel-Flur ausgedehnt, die in Teilen von der Gem. Zaunwinde überwuchert wird. Im nördlichen Bereich größere Flächen mit dominierender Quecke, und Drahtschmielen-Horste. Auch noch Bereiche mit niedriger Vegetation vorhanden, hier kommt lokal häufig Gänse-Fingerkraut vor. Unebener Boden, der zum Hölftigbaum (Richtung Süden) leicht abfallend ist.

Vorkommen an Biototypen

| 1 | TF | Typ | HF | F.Anteil |
|---|--------|--------------------------------------|----|--------------------|
| 2 | BTYP | Biototyp | | - gesetzl. Grundl. |
| 3 | Zusatz | Zusatz zum Biototypen | | |
| 4 | LRT | Lebensraumtyp | | |
| 1 | 1 | | Ja | 99 % |
| 2 | GMZ | Sonstiges mesophiles Grünland (2000) | | |
| 3 | se | eutroph, nährstoffbelastet (se) | | |
| 1 | 2 | | | 1 % |
| 2 | OWS | Sandweg (2000) | | |

Räumliche Lage

| | | | |
|---------------------------|---|--|--|
| Lagebeschreibung | Mühlenkamp, zwischen Meiendorfer Straße und Eisenbahnlinie, NSG Stellmoorer Tunneltal | | |
| Nachbarnutzung/en | mesophiles Grünland, Wohnbebauung, Stellmoorer Quellfluß, Knick. | | |
| Rechtswert (X) | 577112 | Hochwert (Y) | 5941737 |
| Bezirk | Wandsbek | Naturraum | Stapelfelder Jungmoränengebiet (702.00) |
| Stadtteil (OT-Nr.) | Rahlstedt (526) | Gemarkung | Meiendorf (541) |
| Digitaler Grünplan | <input type="checkbox"/> Hafengesamtgebiet | <input type="checkbox"/> Ramsargebiet | <input type="checkbox"/> EG-Vogelschutzgeb. |
| Ausgleichsflächen | <input type="checkbox"/> Biosphärenreservat | <input type="checkbox"/> Nationalpark | <input type="checkbox"/> |
| NSG / ND / LSG | NSG Stellmoorer Tunneltal [HH-505 / Anteil: 100%] | | |
| FFH-GEBIET | Stellmoorer Tunneltal/Hölftigbaum [DE 2327-302 / Anteil: 100%] | | |
| Wasserschutzgebiet | | | |

Erhebungsbogen

B

| | | | | | |
|----------------------------|--------------------------|--------------|---|-------------------------|---------|
| Projekt | Biotopkartierung Hamburg | | Interne Nr. | 60104 | |
| | | | DK5 DK5-GK | 7640 | 7642 |
| Handlungsbedarf | Nein | | DK5 - Name | Oldenfelde | |
| Bearbeitung | MES | Kopie | Nein | Biotop-Nr. alt | 20 56 |
| Räumliche Abbildung | Fläche | | Kartierung | 14.09.1998 | |
| Anzahl Abschnitte | 1 | | Fläche / Länge [m²/m] | 37849,5735 | |
| | | | Breite (lineare Abb.) [m] | | |

Räumliche Lage

Karte

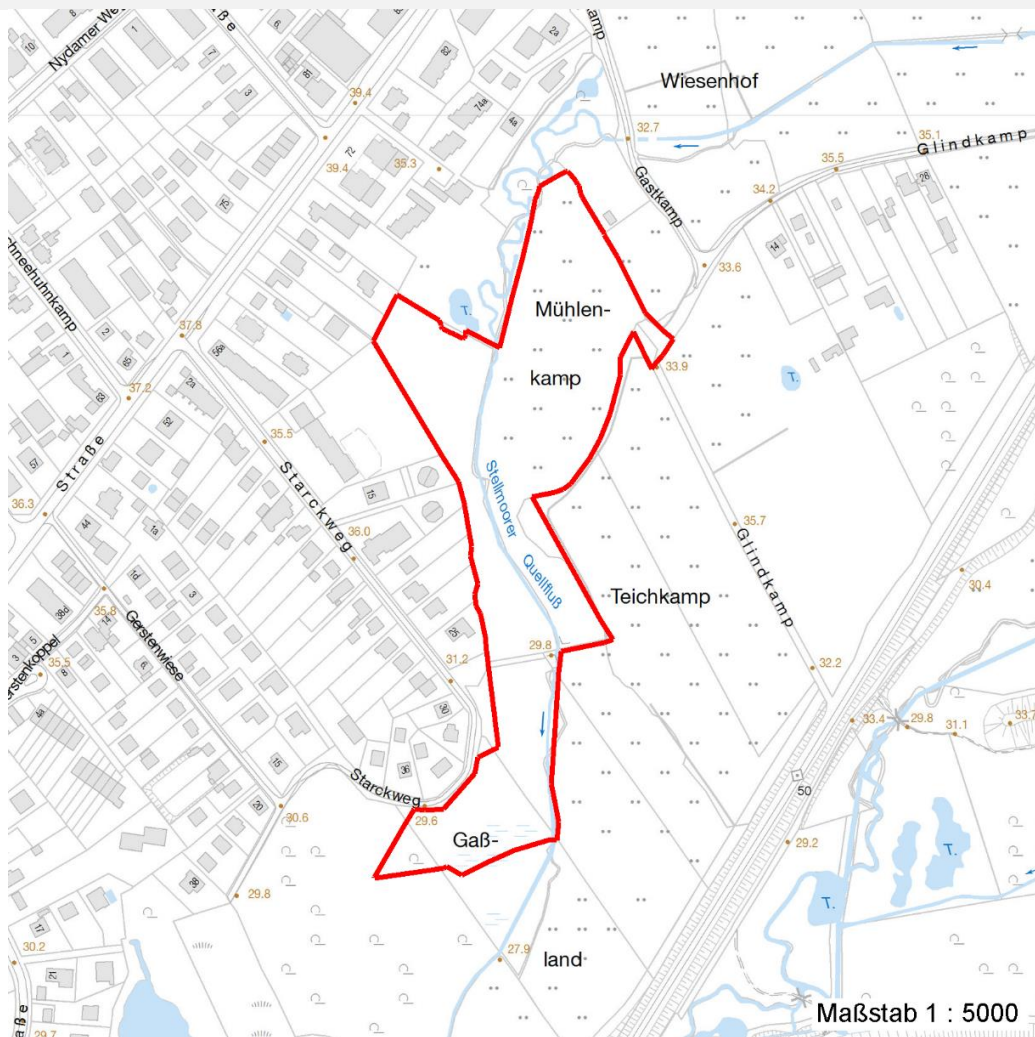

Weitere Erhebungsbögen

| Interne Nr. | Interne Nr. Zuordnung | DK5 | Biotop-Nr. | Kartierung | Zuordnung | DK5 (GK) | Biotop-Nr. (alt) |
|-------------|-----------------------|------|------------|------------|-----------|----------|------------------|
| 60104 | 60098 | 7640 | 79 | 01.10.2005 | N | 7642 | 131 |
| 60104 | 60158 | 7640 | 5 | 15.07.1987 | < | 7642 | 9 |

Zuordnung: N = nachfolgende Kartierung, K = weitere Kartierungen (zeitlich vorher oder nachher)

Foto

| Interne Nr. | Index | Dateiname | Aufnahmerichtung |
|-------------|-------|----------------------|------------------|
| 47189 | 0 | 7640_20_140998_1.JPG | |
| 47190 | 0 | 7640_20_140998_2.JPG | |

Weitere Angaben

Merkmal **Wert**

Auswertung

20.04.2020

Erhebungsbogen

B

| | | | |
|----------------------------|--------------------------|---|------------------|
| Projekt | Biotopkartierung Hamburg | Interne Nr. | 60104 |
| | | DK5 DK5-GK | 7640 7642 |
| Handlungsbedarf | Nein | DK5 - Name | Oldenfelde |
| Bearbeitung | MES | Biotop-Nr. alt | 20 56 |
| Räumliche Abbildung | Fläche | Kartierung | 14.09.1998 |
| Anzahl Abschnitte | 1 | Fläche / Länge [m²/m] | 37849,5735 |
| | | Breite (lineare Abb.) [m] | |

Weitere Angaben

| Merkmal | Wert |
|--------------------------|--|
| Wertgesichtspunkte | Wichtiger Teilbereich des Naturschutzgebietes. |
| Bedeutung für Tiergruppe | Wichtiger Teilbereich eines grösseren Landschaftskomplexes |
| Maßnahmen | Heuschrecken Vögel Pflegemahd Pflegemahd oder extensive Beweidung |
| Größe | |
| Breite | 150.00 m |

Foto

| | | | |
|-------------------------|------------------------|-------------------------|--------------------------|
| Fotodatei | 7640_20_140998_1.JPG | Fotodatei | 7640_20_140998_2.JPG |
| Bildbeschreibung | Brennessel-Distel-Flur | Bildbeschreibung | Quecken-Flur, Mühlenkamp |
| Aufnahmerichtung | | Aufnahmerichtung | |



Teilflächenbeschreibung

| | | | |
|-----------------------|--------------------------------------|---------------------------|------|
| Teilflächentyp | | Teilflächen-Nr. | 1 |
| Biotoptyp | Sonstiges mesophiles Grünland (2000) | Biotoptyp | GMZ |
| - Zusatz | eutroph, nährstoffbelastet (se) | - gesetzl. Grundl. | |
| FFH-LRT | | FFH-LRT | |
| Beschreibung | | Entw.potential LRT | |
| | | Hauptfläche | Ja |
| | | Flächenanteil | 99 % |
| | | FFH-Unters.Fläche | Nein |
| | | Saatgutfläche | Nein |

Erhebungsbogen

B

| | | | | | |
|----------------------------|--------------------------|--------------|---|-------------------------|--------------|
| Projekt | Biotopkartierung Hamburg | | Interne Nr. | 60104 | |
| | | | DK5 DK5-GK | 7640 | 7642 |
| Handlungsbedarf | Nein | | DK5 - Name | Oldenfelde | |
| Bearbeitung | MES | Kopie | Nein | Biotop-Nr. alt | 20 56 |
| Räumliche Abbildung | Fläche | | Kartierung | 14.09.1998 | |
| Anzahl Abschnitte | 1 | | Fläche / Länge [m²/m] | 37849,5735 | |
| | | | Breite (lineare Abb.) [m] | | |

Weitere Angaben

| Merkmal | Wert |
|---------------------------|-------------------------------------|
| Boden | |
| Feuchte | 5 - frisch und mäßig frisch |
| Stickstoffgehalt | 7 - stickstoffreich |
| Standort, Relief | |
| Neigung - Gelände | N1 - sehr schwach geneigt (2-3,5 %) |
| Ausrichtung | S - Süd |
| Belichtung | 7 - halbsonnig |
| Luft | keine Besonderheiten |
| Zusätze - Btyp | r - gestört, ruderal |
| Veg. - Deckg./Ant. | |
| Gesamt | 100 % |
| Strauchschicht | 2 % |
| 1. Krautschicht | 100 % |

Zeigerwerte der Pflanzenartenliste (Auswertung)

| | | | |
|--------------------|-------------------------------|--|-----|
| Standort | Belichtung | halbsonnig | 7,4 |
| Boden | Feuchte | mäßig feucht und wechselfeucht | 6,2 |
| | Stickstoff (N) | stickstoffreich | 7 |
| | Reaktion | schwach sauer | 6,3 |
| Vegetation | Mahdverträglichkeit | mäßig bis gut schnittverträglich (erster Schnitt nicht vor Mitte Juni) | 5,8 |
| Zeigerwerte | Futterwert | mäßige Futterqualität | 3,8 |
| | Wechselfeuchteanzeiger | | 7 |
| | Giftpflanzen | | 0 |
| | Überschw.anzeiger | | 0 |

Pflanzenartenliste

| Gruppe / Pflanzenart | MS | M | W | Vs | St | PA | Ph | Sz | VS | V | G | cf | Rote Liste | | | | | |
|---|----|---|---|----|----|----|----|----|----|---|---|----|------------|----|----|----|---|---|
| | | | | | | | | | | | | | § | HH | ND | SH | D | |
| Tracheobionta (Gefäßpflanzen) | | | | | | | | | | | | | | | | | | |
| Achillea millefolium (Gewöhnliche Schafgarbe) | 7 | X | | - | | | | | | | | | | | | | | |
| Achillea ptarmica (Sumpf-Schafgarbe) | 7 | X | | - | | | | | | | | | | | | V | | 3 |
| Agrostis capillaris (Rotes Straußgras) | 7 | X | | - | | | | | | | | | | | | | | |
| Agrostis stolonifera (Ausläufer-Straußgras) | 7 | h | | - | | | | | | | | | | | | | | |
| Artemisia vulgaris (Gewöhnlicher Beifuß) | 7 | X | | - | | | | | | | | | | | | | | |
| Carex hirta (Behaarte Segge) | 7 | X | | - | | | | | | | | | | | | | | |
| Cerastium holosteoides (Gewöhnliches Hornkraut) | 7 | X | | - | | | | | | | | | | | | | | |
| Cirsium arvense (Acker-Kratzdistel) | 7 | h | | - | | | | | | | | | | | | | | |
| Crataegus monogyna (Eingrifflicher Weißdorn) | 7 | w | | S | | | | | | | | | | | | | | |
| Crataegus spec. (Weißdorn) | 7 | X | | S | | | | | | | | | | | | | | |
| Dactylis glomerata (Wiesen-Knäuelgras) | 7 | X | | - | | | | | | | | | | | | | | |
| Deschampsia cespitosa (Rasen-Schmiele) | 7 | X | | - | | | | | | | | | | | | | | |
| Elymus repens (Gewöhnliche Quecke) | 7 | d | | - | | | | | | | | | | | | | | |
| Galeopsis tetrahit (Gewöhnlicher Hohlzahn) | 7 | X | | - | | | | | | | | | | | | | | |
| Galium aparine (Kletten-Labkraut) | 7 | X | | - | | | | | | | | | | | | | | |
| Galium spec. (Labkraut) | 7 | X | | - | | | | | | | | | | | | | | |

Erhebungsbogen

B

| | | | | | |
|----------------------------|--------------------------|--------------|---|-------------|------|
| Projekt | Biotopkartierung Hamburg | | Interne Nr. | 60104 | |
| | | | DK5 DK5-GK | 7640 | 7642 |
| Handlungsbedarf | Nein | | DK5 - Name | Oldenfelde | |
| Bearbeitung | MES | Kopie | Biotop-Nr. alt | 20 | 56 |
| Räumliche Abbildung | Fläche | Nein | Kartierung | 14.09.1998 | |
| Anzahl Abschnitte | 1 | | Fläche / Länge [m²/m] | 37849,5735 | |
| | | | Breite (lineare Abb.) [m] | | |

Pflanzenartenliste

| Gruppe / Pflanzenart | MS | M | W | Vs | St | PA | Ph | Sz | VS | V | G | cf | Rote Liste | | | | | |
|---|----|---|---|----|----|----|----|----|----|---|---|----|------------|----------|----|----|---|--|
| | | | | | | | | | | | | | § | HH | ND | SH | D | |
| Heraclium sphondylium (Wiesen-Bärenklau) | 7 | X | | - | | | | | | | | | | | | | | |
| Holcus lanatus (Wolliges Honiggras) | 7 | X | | - | | | | | | | | | | | | | | |
| Juncus effusus (Flutter-Binse) | 7 | l | | - | | | | | | | | | | | | | | |
| Lolium perenne (Ausdauerndes Weidelgras) | 7 | w | | - | | | | | | | | | | | | | | |
| Phleum pratense (Wiesen-Lieschgras) | 7 | X | | - | | | | | | | | | | | | | | |
| Poa trivialis (Gewöhnliches Rispengras) | 7 | X | | - | | | | | | | | | | | | | | |
| Potentilla anserina (Gänse-Fingerkraut) | 7 | X | | - | | | | | | | | | | | | | | |
| Quercus robur (Stiel-Eiche) | 7 | w | | K1 | | | | | | | | | | | | | | |
| Ranunculus repens (Kriechender Hahnenfuß) | 7 | X | | - | | | | | | | | | | | | | | |
| Rumex acetosa (Großer Sauerampfer) | 7 | X | | - | | | | | | | | | | | | | | |
| Silene dioica (Rote Lichtnelke) | 7 | X | | - | | | | | | | | | | | | | | |
| Urtica dioica (Große Brennnessel) | 7 | d | | - | | | | | | | | | | | | | | |
| Anzahl Rote Liste Arten | | | | | | | | | | | | | 1 | 1 | | | | |
| Anzahl Arten | | | | | | | | | | | | | 28 | | | | | |

MS: Mengensystem; M: Mengenangabe, W: Bewertung der Art (FFH-Monitoring), Vs: Vegetationsschicht, St: Status, PA: Autor Phänologie; Ph: Phänologie, Sz: Soziabilität, VS: Vitalitätssystem; V: Vitalität, G: Geschlecht, cf: unsichere Bestimmung, §: Schutz nach BNatSchG, HH: Rote Liste Hamburg, Nds: Rote Liste Niedersachsen, SH: Rote Liste Schleswig-Holstein, D: Rote Liste Deutschland

Teilflächenbeschreibung

| | | | |
|-----------------------|----------------|---------------------------|------|
| Teilflächentyp | | Teilflächen-Nr. | 2 |
| Biotoptyp | Sandweg (2000) | Biotoptyp | OWS |
| - Zusatz | | - gesetzl. Grundl. | |
| FFH-LRT | | FFH-LRT | |
| Beschreibung | | Entw.potential LRT | |
| | | Hauptfläche | |
| | | Flächenanteil | 1 % |
| | | FFH-Unters.Fläche | Nein |
| | | Saatgutfläche | Nein |