

# Erhebungsbogen

**B**

|                            |                          |              |   |             |
|----------------------------|--------------------------|--------------|---|-------------|
| <b>Projekt</b>             | Biotopkartierung Hamburg |              | <b>Interne Nr.</b>                      | 94461       |
|                            |                          |              | <b>DK5   DK5-GK</b>                     | <b>7638</b> |
| <b>Handlungsbedarf</b>     | Nein                     |              | <b>DK5 - Name</b>                       | Rahlstedt   |
| <b>Bearbeitung</b>         | ROG                      | <b>Kopie</b> | <b>Biotop-Nr.   alt</b>                 | <b>188</b>  |
| <b>Räumliche Abbildung</b> | Fläche                   | Nein         | <b>Kartierung</b>                       | 01.07.2015  |
| <b>Anzahl Abschnitte</b>   | 1                        |              | <b>Fläche / Länge [m<sup>2</sup>/m]</b> | 5826,6528   |
|                            |                          |              | <b>Breite (lineare Abb.) [m]</b>        |             |

|                            |  |                             |             |
|----------------------------|--|-----------------------------|-------------|
| <b>Gesetzlicher Schutz</b> | § 30 (2) 2.5 Binsen- und seggenreiche Nasswiesen | <b>Schutz nur teilweise</b> | <b>Nein</b> |
|----------------------------|--|-----------------------------|-------------|

|                           |   |  |
|---------------------------|---|--|
| <b>Gesamtbewertung</b>    | 8 | Hochgradig wertvoll  |
| – <b>Alter</b>            | 8 | Biotop hohen Alters, 200 bis 500 Jahre   |
| – <b>Belastungsgrad</b>   | 7 | Flächenhaft geringe oder Vorbelastung mit schwachem Einfluß  |
| – <b>Ökolog. Funktion</b> | 8 | Wertbestimmender Bestandteil eines wertvollen Biotopkomplexes oder für den regionalen Biotopverbund.       |
| – <b>Seltenheit</b>       | 8 | Sehr seltener Biotoptyp, hohe Anteile seltener oder bedrohter Pflges., gesättigtes Artenspektrum, RL-Arten |

## Bestandsbeschreibung

Artenreiches Nassgrünland. Extensive Beweidung durch zwei Pferde. In den nassen Bereichen deutliche Trittschäden. Starkes Gefälle des Feuchtegradienten - von trockenen Kuppen bis nassen Senken auf kleinster Fläche. Der östliche und südliche Bereich wird weniger stark beweidet - hier Ausbildung einer feuchten Hochstaudenflur. Im Westen der Fläche befindet sich ein naturnaher Wiesentümpel mit üppiger Vegetation. Die gesamte Fläche sollte nochmals in Ruhe und in Absprache mit den Pächtern/Besitzern im späten Frühjahr/Frühsummer kartiert werden. In 2015 durfte die Fläche nur unter Aufsicht einer sehr ungeduldigen Pächterin mit stark begrenztem Zeitkontingent begutachtet werden. Das Arteninventar konnte sicherlich nicht in Gänze erfasst werden.

## Vorkommen an Biotoptypen

| 1 | TF       | Typ   | HF                 | F.Anteil |
|---|----------|---|--------------------|----------|
| 2 | BTYP     | Biotoptyp   | - gesetzl. Grundl. |          |
| 3 | Zusatz   | Zusatz zum Biotoptypen  |                    |          |
| 4 | LRT      | Lebensraumtyp   |                    |          |
| 1 | 1        |   | Ja                 | 80 %     |
| 2 | GNR      | Seggen-, binsen- und/oder hochstaudenreiche Nasswiese nährstoffreicher Standorte (2000) |                    |          |
| 1 | 2        |   |                    | 5 %      |
| 2 | NRG      | Rohrglanzgras-Röhricht (2000)   |                    |          |
| 4 | kein LRT | kein Lebensraumtyp nach FFH-Richtlinie  |                    |          |
| 1 | 3        |   |                    | 15 %     |
| 2 | NHR      | Feuchte Hochstaudenflur nährstoffreicher Standorte (2000)                               |                    |          |
| 4 | kein LRT | kein Lebensraumtyp nach FFH-Richtlinie  |                    |          |

## Räumliche Lage

|   |  |                                       |   |                          |
|---|--|---------------------------------------|---|--------------------------|
| <b>Lagebeschreibung</b>                 | Altrahlstedt, nördliche Wandseniederung, nördlich rahlstedter Kirche |                                       |   |                          |
| <b>Nachbarnutzung/en</b>                | Bachniederung, Grünland, Gehölze                                     |                                       |   |                          |
| <b>Rechtswert (X)</b>                   | 576124   | <b>Hochwert (Y)</b>                   | 5939346                                     |                          |
| <b>Bezirk</b>                           | Wandsbek   | <b>Naturraum</b>                      | Geestplatten östlich der Alster (696.03)    |                          |
| <b>Stadtteil (OT-Nr.)</b>               | Rahlstedt (526)  |                                       | <b>Gemarkung</b>                            | Alt-Rahlstedt (544)      |
| <b>Digitaler Grünplan</b>               | <input type="checkbox"/> Hafengesamtgebiet                           | <input type="checkbox"/> Ramsargebiet | <input type="checkbox"/> EG-Vogelschutzgeb. | <input type="checkbox"/> |
| <b>Ausgleichsflächen NSG / ND / LSG</b> | <input type="checkbox"/> Biosphärenreservat                          | <input type="checkbox"/> Nationalpark | <input type="checkbox"/>                    | <input type="checkbox"/> |
| <b>FFH-GEBIET</b>                       |  |                                       |   |                          |
| <b>Wasserschutzgebiet</b>               |  |                                       |   |                          |

# Erhebungsbogen

**B**

|                            |                          |   |             |
|----------------------------|--------------------------|---|-------------|
| <b>Projekt</b>             | Biotopkartierung Hamburg | <b>Interne Nr.</b>                      | 94461       |
|                            |                          | <b>DK5   DK5-GK</b>                     | <b>7638</b> |
|                            |                          | <b>DK5 - Name</b>                       | Rahlstedt   |
| <b>Handlungsbedarf</b>     | Nein                     | <b>Biotop-Nr.   alt</b>                 | <b>188</b>  |
| <b>Bearbeitung</b>         | ROG                      | <b>Kartierung</b>                       | 01.07.2015  |
| <b>Räumliche Abbildung</b> | Fläche                   | <b>Fläche / Länge [m<sup>2</sup>/m]</b> | 5826,6528   |
| <b>Anzahl Abschnitte</b>   | 1                        | <b>Breite (lineare Abb.) [m]</b>        |             |

## Räumliche Lage

### Karte

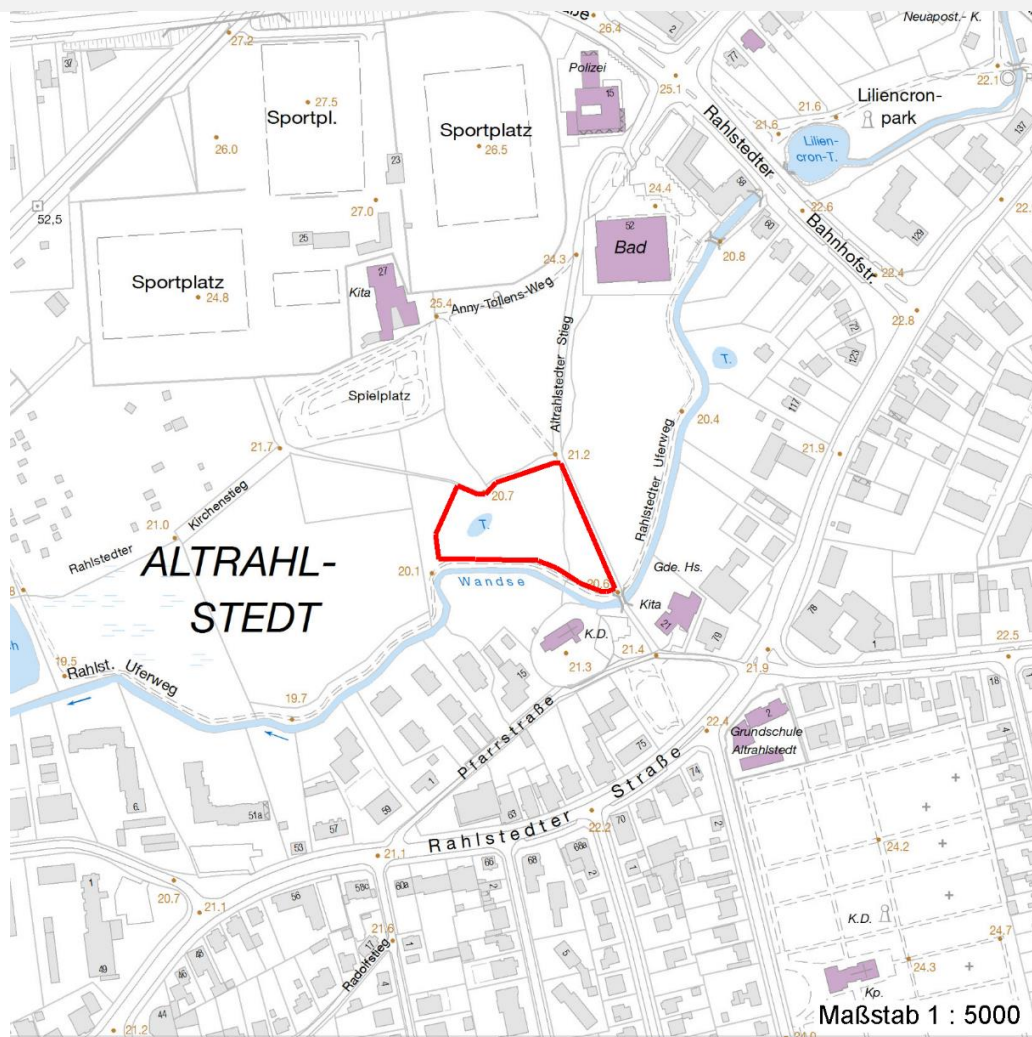

## Weitere Erhebungsbögen

| Interne Nr. | Interne Nr. Zuordnung | DK5  | Biotop-Nr. | Kartierung | Zuordnung | DK5 (GK) | Biotop-Nr. (alt) |
|-------------|-----------------------|------|------------|------------|-----------|----------|------------------|
| 94461       | 110630                | 7638 | 188        | 12.07.2018 | K         |          |                  |
| 94461       | 54337                 | 7438 | 108        | 07.10.1998 | <         | 7640     | 45               |
| 94461       | 54271                 | 7438 | 108        | 24.08.2006 | <         | 7640     | 45               |

Zuordnung: N = nachfolgende Kartierung, K = weitere Kartierungen (zeitlich vorher oder nachher)

## Foto

| Interne Nr. | Index | Dateiname             | Aufnahmerichtung |
|-------------|-------|-----------------------|------------------|
| 48128       | 0     | 7638_188_010715_1.JPG |                  |
| 48129       | 0     | 7638_188_010715_2.JPG |                  |
| 48130       | 0     | 7638_188_010715_3.JPG |                  |
| 48131       | 0     | 7638_188_010715_4.JPG |                  |
| 48132       | 0     | 7638_188_010715_5.JPG |                  |
| 48133       | 0     | 7638_188_010715_6.JPG |                  |



# Erhebungsbogen

**B**

|                            |                          |   |             |
|----------------------------|--------------------------|---|-------------|
| <b>Projekt</b>             | Biotopkartierung Hamburg | <b>Interne Nr.</b>                      | 94461       |
|                            |                          | <b>DK5   DK5-GK</b>                     | <b>7638</b> |
| <b>Handlungsbedarf</b>     | Nein                     | <b>DK5 - Name</b>                       | Rahlstedt   |
| <b>Bearbeitung</b>         | ROG                      | <b>Biotop-Nr.   alt</b>                 | <b>188</b>  |
| <b>Räumliche Abbildung</b> | Fläche                   | <b>Kartierung</b>                       | 01.07.2015  |
| <b>Anzahl Abschnitte</b>   | 1                        | <b>Fläche / Länge [m<sup>2</sup>/m]</b> | 5826,6528   |
|                            |                          | <b>Breite (lineare Abb.) [m]</b>        |             |

## Foto

**Fotodatei** 7638\_188\_010715\_1.JPG  
**Bildbeschreibung** k.A.  
**Aufnahmerichtung**



**Fotodatei** 7638\_188\_010715\_2.JPG  
**Bildbeschreibung** k.A.  
**Aufnahmerichtung**



## Foto

**Fotodatei** 7638\_188\_010715\_3.JPG  
**Bildbeschreibung** k.A.  
**Aufnahmerichtung**

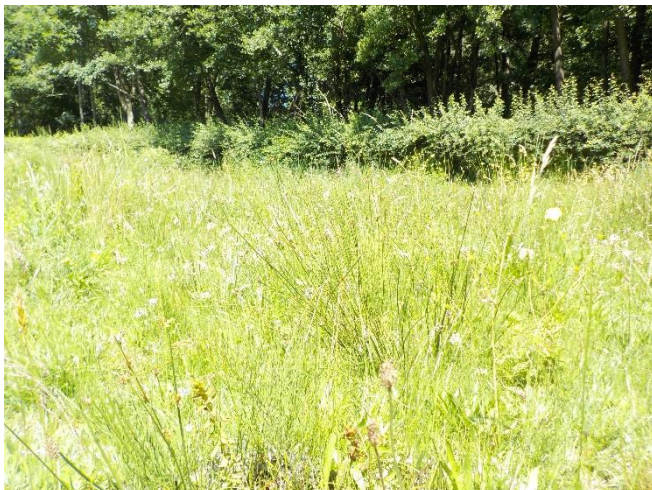

**Fotodatei** 7638\_188\_010715\_4.JPG  
**Bildbeschreibung** k.A.  
**Aufnahmerichtung**



# Erhebungsbogen

**B**

|                            |                          |   |             |
|----------------------------|--------------------------|---|-------------|
| <b>Projekt</b>             | Biotopkartierung Hamburg | <b>Interne Nr.</b>                      | 94461       |
|                            |                          | <b>DK5   DK5-GK</b>                     | <b>7638</b> |
| <b>Handlungsbedarf</b>     | Nein                     | <b>DK5 - Name</b>                       | Rahlstedt   |
| <b>Bearbeitung</b>         | ROG                      | <b>Biotop-Nr.   alt</b>                 | <b>188</b>  |
| <b>Räumliche Abbildung</b> | Fläche                   | <b>Kartierung</b>                       | 01.07.2015  |
| <b>Anzahl Abschnitte</b>   | 1                        | <b>Fläche / Länge [m<sup>2</sup>/m]</b> | 5826,6528   |
|                            |                          | <b>Breite (lineare Abb.) [m]</b>        |             |

## Teilflächenbeschreibung

|                       |   |                           |      |
|-----------------------|---|---------------------------|------|
| <b>Teilflächentyp</b> |   | <b>Teilflächen-Nr.</b>    | 1    |
| <b>Biotoptyp</b>      | Seggen-, binsen- und/oder hochstaudenreiche Nasswiese nährstoffreicher Standorte (2000) | <b>Biotoptyp</b>          | GNR  |
| <b>- Zusatz</b>       |   | <b>- gesetzl. Grundl.</b> |      |
| <b>FFH-LRT</b>        |   | <b>FFH-LRT</b>            |      |
| <b>Beschreibung</b>   |   | <b>Entw.potential LRT</b> |      |
|                       |   | <b>Hauptfläche</b>        | Ja   |
|                       |   | <b>Flächenanteil</b>      | 80 % |
|                       |   | <b>FFH-Unters.Fläche</b>  | Nein |
|                       |   | <b>Saatgutfläche</b>      | Nein |

## Zeigerwerte der Pflanzenartenliste (Auswertung)

|                    |                               |  |     |
|--------------------|-------------------------------|--|-----|
| <b>Standort</b>    | <b>Belichtung</b>             | halbsonnig   | 7   |
| <b>Boden</b>       | <b>Feuchte</b>                | feucht   | 6,9 |
|                    | <b>Stickstoff (N)</b>         | mäßig stickstoffarm  | 4,8 |
|                    | <b>Reaktion</b>               | mäßig sauer  | 4,9 |
| <b>Vegetation</b>  | <b>Mahdverträglichkeit</b>    | mäßig bis gut schnittverträglich (erster Schnitt nicht vor Mitte Juni) | 5,6 |
| <b>Zeigerwerte</b> | <b>Futterwert</b>             | geringwertiges Futter  | 3,5 |
|                    | <b>Wechselfeuchteanzeiger</b> |  | 5   |
|                    | <b>Giftpflanzen</b>           |  | 3   |
|                    | <b>Überschw.anzeiger</b>      |  | 4   |

## Pflanzenartenliste

| Gruppe / Pflanzenart   | MS | M | W | Vs | St | PA | Ph | Sz | VS | V | G | cf | § | Rote Liste |    |    |   |
|--|----|---|---|----|----|----|----|----|----|---|---|----|---|------------|----|----|---|
|  |    |   |   |    |    |    |    |    |    |   |   |    |   | HH         | ND | SH | D |
| <b>Tracheobionta (Gefäßpflanzen)</b>                             |    |   |   |    |    |    |    |    |    |   |   |    |   |            |    |    |   |
| Agrostis capillaris (Rotes Straußgras)                           | 7  | w |   |    |    |    |    |    |    |   |   |    |   |            |    |    |   |
| Agrostis stolonifera (Ausläufer-Straußgras)                      | 7  | w |   |    |    |    |    |    |    |   |   |    |   |            |    |    |   |
| Alchemilla vulgaris agg. (Artengruppe Gewöhnlicher Frauenmantel) | 7  | w |   |    |    |    |    |    |    |   |   |    |   |            | G  |    |   |
| Anthoxanthum odoratum (Gewöhnliches Ruchgras)                    | 7  | w |   |    |    |    |    |    |    |   |   |    |   |            |    |    |   |
| Caltha palustris (Sumpf-Dotterblume)                             | 7  | w |   |    |    |    |    |    |    |   |   |    |   | 3          | 3  | V  | V |
| Carex acuta (Schlank-Segge)                                      | 7  | h |   |    |    |    |    |    |    |   |   |    |   |            |    | V  |   |
| Carex canescens (Graue Segge)                                    | 7  | w |   |    |    |    |    |    |    |   |   |    |   | 3          |    | V  |   |
| Carex hirta (Behaarte Segge)                                     | 7  | w |   |    |    |    |    |    |    |   |   |    |   |            |    |    |   |
| Carex leporina (Hasenfuß-Segge)                                  | 7  | h |   |    |    |    |    |    |    |   |   |    |   |            |    |    |   |
| Cerastium holosteoides (Gewöhnliches Hornkraut)                  | 7  | h |   |    |    |    |    |    |    |   |   |    |   |            |    |    |   |
| Cynosurus cristatus (Gewöhnliches Kammgras)                      | 7  | w |   |    |    |    |    |    |    |   |   |    |   |            |    | V  |   |
| Eleocharis palustris (Gewöhnliche Sumpfsimse)                    | 7  | h |   |    |    |    |    |    |    |   |   |    |   |            |    |    |   |
| Equisetum fluviatile (Teich-Schachtelhalm)                       | 7  | w |   |    |    |    |    |    |    |   |   |    |   |            |    |    |   |
| Festuca pratensis (Wiesen-Schwingel)                             | 7  | w |   |    |    |    |    |    |    |   |   |    |   |            |    |    |   |
| Festuca rubra (Rot-Schwingel)                                    | 7  | w |   |    |    |    |    |    |    |   |   |    |   |            |    |    |   |
| Filipendula ulmaria (Mädesüß)                                    | 7  | h |   |    |    |    |    |    |    |   |   |    |   |            |    |    |   |
| Glyceria fluitans (Flutender Schwaden)                           | 7  | h |   |    |    |    |    |    |    |   |   |    |   |            |    |    |   |

# Erhebungsbogen

**B**

|                            |                          |   |             |
|----------------------------|--------------------------|---|-------------|
| <b>Projekt</b>             | Biotopkartierung Hamburg | <b>Interne Nr.</b>                      | 94461       |
|                            |                          | <b>DK5   DK5-GK</b>                     | <b>7638</b> |
| <b>Handlungsbedarf</b>     | Nein                     | <b>DK5 - Name</b>                       | Rahlstedt   |
| <b>Bearbeitung</b>         | ROG                      | <b>Biotop-Nr.   alt</b>                 | <b>188</b>  |
| <b>Räumliche Abbildung</b> | Fläche                   | <b>Kartierung</b>                       | 01.07.2015  |
| <b>Anzahl Abschnitte</b>   | 1                        | <b>Fläche / Länge [m<sup>2</sup>/m]</b> | 5826,6528   |
|                            |                          | <b>Breite (lineare Abb.) [m]</b>        |             |

## Pflanzenartenliste

| Gruppe / Pflanzenart                              | MS | M | W | Vs | St | PA | Ph | Sz | VS | V | G | cf | § | Rote Liste |          |          |          |   |
|---|----|---|---|----|----|----|----|----|----|---|---|----|---|------------|----------|----------|----------|---|
|   |    |   |   |    |    |    |    |    |    |   |   |    |   | HH         | ND       | SH       | D        |   |
| Hypericum tetrapterum (Geflügeltes Johanniskraut) | 7  | w |   |    |    |    |    |    |    |   |   |    |   | 3          |          | 3        |          |   |
| Hypochaeris radicata (Gewöhnliches Ferkelkraut)   | 7  | w |   |    |    |    |    |    |    |   |   |    |   |            |          |          |          |   |
| Juncus articulatus (Glieder-Binse)                | 7  | w |   |    |    |    |    |    |    |   |   |    |   |            |          |          |          |   |
| Juncus effusus (Flatter-Binse)                    | 7  | w |   |    |    |    |    |    |    |   |   |    |   |            |          |          |          |   |
| Lathyrus pratensis (Wiesen-Platterbse)            | 7  | w |   |    |    |    |    |    |    |   |   |    |   |            |          |          |          |   |
| Lolium perenne (Ausdauerndes Weidelgras)          | 7  | h |   |    |    |    |    |    |    |   |   |    |   |            |          |          |          |   |
| Plantago lanceolata (Spitz-Wegerich)              | 7  | h |   |    |    |    |    |    |    |   |   |    |   |            |          |          |          |   |
| Potentilla anserina (Gänse-Fingerkraut)           | 7  | w |   |    |    |    |    |    |    |   |   |    |   |            |          |          |          |   |
| Ranunculus acris (Scharfer Hahnenfuß)             | 7  | h |   |    |    |    |    |    |    |   |   |    |   |            |          |          |          |   |
| Ranunculus flammula (Brennender Hahnenfuß)        | 7  | h |   |    |    |    |    |    |    |   |   |    |   |            |          |          |          | V |
| Rumex acetosa (Großer Sauerampfer)                | 7  | h |   |    |    |    |    |    |    |   |   |    |   |            |          |          |          |   |
| Stellaria aquatica (Wasser-Miere)                 | 7  | w |   |    |    |    |    |    |    |   |   |    |   |            |          |          |          |   |
| Stellaria graminea (Gras-Sternmiere)              | 7  | h |   |    |    |    |    |    |    |   |   |    |   |            |          |          |          |   |
| Trifolium pratense (Rot-Klee)                     | 7  | w |   |    |    |    |    |    |    |   |   |    |   |            |          |          |          |   |
| Trifolium repens (Weiß-Klee)                      | 7  | h |   |    |    |    |    |    |    |   |   |    |   |            |          |          |          |   |
| Veronica chamaedrys (Gamander-Ehrenpreis)         | 7  | h |   |    |    |    |    |    |    |   |   |    |   |            |          |          |          |   |
| Veronica serpyllifolia (Quendel-Ehrenpreis)       | 7  | w |   |    |    |    |    |    |    |   |   |    |   |            |          |          |          |   |
| <b>Anzahl Rote Liste Arten</b>                    |    |   |   |    |    |    |    |    |    |   |   |    |   | <b>4</b>   | <b>1</b> | <b>6</b> | <b>1</b> |   |
| <b>Anzahl Arten</b>                               |    |   |   |    |    |    |    |    |    |   |   |    |   | <b>34</b>  |          |          |          |   |

MS: Mengensystem; M: Mengenangabe, W: Bewertung der Art (FFH-Monitoring), Vs: Vegetationsschicht, St: Status, PA: Autor Phänologie; Ph: Phänologie, Sz: Soziabilität, VS: Vitalitätssystem; V: Vitalität, G: Geschlecht, cf: unsichere Bestimmung, §: Schutz nach BNatSchG, HH: Rote Liste Hamburg, Nds: Rote Liste Niedersachsen, SH: Rote Liste Schleswig-Holstein, D: Rote Liste Deutschland

## Teilflächenbeschreibung

|                       |  |                           |          |
|-----------------------|--|---------------------------|----------|
| <b>Teilflächentyp</b> |  | <b>Teilflächen-Nr.</b>    | 2        |
| <b>Biotoptyp</b>      | Rohrglanzgras-Röhrich (2000)           | <b>Biotoptyp</b>          | NRG      |
| <b>- Zusatz</b>       |  | <b>- gesetzl. Grundl.</b> |          |
| <b>FFH-LRT</b>        | kein Lebensraumtyp nach FFH-Richtlinie | <b>FFH-LRT</b>            | kein LRT |
| <b>Beschreibung</b>   | Kein LRT.                              | <b>Entw.potential LRT</b> |          |
|                       |  | <b>Hauptfläche</b>        |          |
|                       |  | <b>Flächenanteil</b>      | 5 %      |
|                       |  | <b>FFH-Unters.Fläche</b>  | Nein     |
|                       |  | <b>Saatgutfläche</b>      | Nein     |

|                            |                          |   |             |
|----------------------------|--------------------------|---|-------------|
| <b>Projekt</b>             | Biotopkartierung Hamburg | <b>Interne Nr.</b>                      | 94461       |
|                            |                          | <b>DK5   DK5-GK</b>                     | <b>7638</b> |
| <b>Handlungsbedarf</b>     | Nein                     | <b>DK5 - Name</b>                       | Rahlstedt   |
| <b>Bearbeitung</b>         | ROG                      | <b>Biotop-Nr.   alt</b>                 | <b>188</b>  |
| <b>Räumliche Abbildung</b> | Fläche                   | <b>Kartierung</b>                       | 01.07.2015  |
| <b>Anzahl Abschnitte</b>   | 1                        | <b>Fläche / Länge [m<sup>2</sup>/m]</b> | 5826,6528   |
|                            |                          | <b>Breite (lineare Abb.) [m]</b>        |             |

**Zeigerwerte der Pflanzenartenliste (Auswertung)**

|                    |                               |  |     |
|--------------------|-------------------------------|--|-----|
| <b>Standort</b>    | <b>Belichtung</b>             | halbsonnig   | 7   |
| <b>Boden</b>       | <b>Feuchte</b>                | feucht   | 6,9 |
|                    | <b>Stickstoff (N)</b>         | mäßig stickstoffarm  | 4,8 |
|                    | <b>Reaktion</b>               | mäßig sauer  | 4,9 |
| <b>Vegetation</b>  | <b>Mahdverträglichkeit</b>    | mäßig bis gut schnittverträglich (erster Schnitt nicht vor Mitte Juni) | 5,6 |
| <b>Zeigerwerte</b> | <b>Futterwert</b>             | geringwertiges Futter  | 3,5 |
|                    | <b>Wechselfeuchteanzeiger</b> |  | 5   |
|                    | <b>Giftpflanzen</b>           |  | 3   |
|                    | <b>Überschw.anzeiger</b>      |  | 4   |

**Pflanzenartenliste**

| Gruppe / Pflanzenart   | MS | M | W | Vs | St | PA | Ph | Sz | VS | V | G | cf | § | Rote Liste |    |    |   |   |   |   |
|--|----|---|---|----|----|----|----|----|----|---|---|----|---|------------|----|----|---|---|---|---|
|  |    |   |   |    |    |    |    |    |    |   |   |    |   | HH         | ND | SH | D |   |   |   |
| <b>Tracheobionta (Gefäßpflanzen)</b>                             |    |   |   |    |    |    |    |    |    |   |   |    |   |            |    |    |   |   |   |   |
| Agrostis capillaris (Rotes Straußgras)                           | 7  | w |   |    |    |    |    |    |    |   |   |    |   |            |    |    |   |   |   |   |
| Agrostis stolonifera (Ausläufer-Straußgras)                      | 7  | w |   |    |    |    |    |    |    |   |   |    |   |            |    |    |   |   |   |   |
| Alchemilla vulgaris agg. (Artengruppe Gewöhnlicher Frauenmantel) | 7  | w |   |    |    |    |    |    |    |   |   |    |   |            |    |    |   | G |   |   |
| Anthoxanthum odoratum (Gewöhnliches Ruchgras)                    | 7  | w |   |    |    |    |    |    |    |   |   |    |   |            |    |    |   |   |   |   |
| Caltha palustris (Sumpf-Dotterblume)                             | 7  | w |   |    |    |    |    |    |    |   |   |    |   |            |    |    | 3 | 3 | V | V |
| Carex acuta (Schlank-Segge)                                      | 7  | h |   |    |    |    |    |    |    |   |   |    |   |            |    |    |   |   | V |   |
| Carex canescens (Graue Segge)                                    | 7  | w |   |    |    |    |    |    |    |   |   |    |   |            |    |    | 3 |   | V |   |
| Carex hirta (Behaarte Segge)                                     | 7  | w |   |    |    |    |    |    |    |   |   |    |   |            |    |    |   |   |   |   |
| Carex leporina (Hasenfuß-Segge)                                  | 7  | h |   |    |    |    |    |    |    |   |   |    |   |            |    |    |   |   |   |   |
| Cerastium holosteoides (Gewöhnliches Hornkraut)                  | 7  | h |   |    |    |    |    |    |    |   |   |    |   |            |    |    |   |   |   |   |
| Cynosurus cristatus (Gewöhnliches Kammgras)                      | 7  | w |   |    |    |    |    |    |    |   |   |    |   |            |    |    |   |   | V |   |
| Eleocharis palustris (Gewöhnliche Sumpfsimse)                    | 7  | h |   |    |    |    |    |    |    |   |   |    |   |            |    |    |   |   |   |   |
| Equisetum fluviatile (Teich-Schachtelhalm)                       | 7  | w |   |    |    |    |    |    |    |   |   |    |   |            |    |    |   |   |   |   |
| Festuca pratensis (Wiesen-Schwingel)                             | 7  | w |   |    |    |    |    |    |    |   |   |    |   |            |    |    |   |   |   |   |
| Festuca rubra (Rot-Schwingel)                                    | 7  | w |   |    |    |    |    |    |    |   |   |    |   |            |    |    |   |   |   |   |
| Filipendula ulmaria (Mädesüß)                                    | 7  | h |   |    |    |    |    |    |    |   |   |    |   |            |    |    |   |   |   |   |
| Glyceria fluitans (Flutender Schwaden)                           | 7  | h |   |    |    |    |    |    |    |   |   |    |   |            |    |    |   |   |   |   |
| Hypericum tetrapterum (Geflügeltes Johanniskraut)                | 7  | w |   |    |    |    |    |    |    |   |   |    |   |            |    |    |   | 3 |   | 3 |
| Hypochaeris radicata (Gewöhnliches Ferkelkraut)                  | 7  | w |   |    |    |    |    |    |    |   |   |    |   |            |    |    |   |   |   |   |
| Juncus articulatus (Glieder-Binse)                               | 7  | w |   |    |    |    |    |    |    |   |   |    |   |            |    |    |   |   |   |   |
| Juncus effusus (Flutter-Binse)                                   | 7  | w |   |    |    |    |    |    |    |   |   |    |   |            |    |    |   |   |   |   |
| Lathyrus pratensis (Wiesen-Platterbse)                           | 7  | w |   |    |    |    |    |    |    |   |   |    |   |            |    |    |   |   |   |   |
| Lolium perenne (Ausdauerndes Weidelgras)                         | 7  | h |   |    |    |    |    |    |    |   |   |    |   |            |    |    |   |   |   |   |
| Plantago lanceolata (Spitz-Wegerich)                             | 7  | h |   |    |    |    |    |    |    |   |   |    |   |            |    |    |   |   |   |   |
| Potentilla anserina (Gänse-Fingerkraut)                          | 7  | w |   |    |    |    |    |    |    |   |   |    |   |            |    |    |   |   |   |   |
| Ranunculus acris (Scharfer Hahnenfuß)                            | 7  | h |   |    |    |    |    |    |    |   |   |    |   |            |    |    |   |   |   |   |
| Ranunculus flammula (Brennender Hahnenfuß)                       | 7  | h |   |    |    |    |    |    |    |   |   |    |   |            |    |    |   |   |   | V |
| Rumex acetosa (Großer Sauerampfer)                               | 7  | h |   |    |    |    |    |    |    |   |   |    |   |            |    |    |   |   |   |   |
| Stellaria aquatica (Wasser-Miere)                                | 7  | w |   |    |    |    |    |    |    |   |   |    |   |            |    |    |   |   |   |   |
| Stellaria graminea (Gras-Sternmiere)                             | 7  | h |   |    |    |    |    |    |    |   |   |    |   |            |    |    |   |   |   |   |
| Trifolium pratense (Rot-Klee)                                    | 7  | w |   |    |    |    |    |    |    |   |   |    |   |            |    |    |   |   |   |   |
| Trifolium repens (Weiß-Klee)                                     | 7  | h |   |    |    |    |    |    |    |   |   |    |   |            |    |    |   |   |   |   |

# Erhebungsbogen

**B**

|                            |                          |   |             |
|----------------------------|--------------------------|---|-------------|
| <b>Projekt</b>             | Biotopkartierung Hamburg | <b>Interne Nr.</b>                      | 94461       |
|                            |                          | <b>DK5   DK5-GK</b>                     | <b>7638</b> |
| <b>Handlungsbedarf</b>     | Nein                     | <b>DK5 - Name</b>                       | Rahlstedt   |
| <b>Bearbeitung</b>         | ROG                      | <b>Biotop-Nr.   alt</b>                 | <b>188</b>  |
| <b>Räumliche Abbildung</b> | Fläche                   | <b>Kartierung</b>                       | 01.07.2015  |
| <b>Anzahl Abschnitte</b>   | 1                        | <b>Fläche / Länge [m<sup>2</sup>/m]</b> | 5826,6528   |
|                            |                          | <b>Breite (lineare Abb.) [m]</b>        |             |

## Pflanzenartenliste

| Gruppe / Pflanzenart                        | MS | M | W | Vs | St | PA | Ph | Sz | VS | V | G | cf | § | Rote Liste |          |          |          |  |
|---|----|---|---|----|----|----|----|----|----|---|---|----|---|------------|----------|----------|----------|--|
|   |    |   |   |    |    |    |    |    |    |   |   |    |   | HH         | ND       | SH       | D        |  |
| Veronica chamaedrys (Gamander-Ehrenpreis)   | 7  | h |   |    |    |    |    |    |    |   |   |    |   |            |          |          |          |  |
| Veronica serpyllifolia (Quendel-Ehrenpreis) | 7  | w |   |    |    |    |    |    |    |   |   |    |   |            |          |          |          |  |
| <b>Anzahl Rote Liste Arten</b>              |    |   |   |    |    |    |    |    |    |   |   |    |   | <b>4</b>   | <b>1</b> | <b>6</b> | <b>1</b> |  |
| <b>Anzahl Arten</b>                         |    |   |   |    |    |    |    |    |    |   |   |    |   | <b>34</b>  |          |          |          |  |

MS: Mengensystem; M: Mengenangabe, W: Bewertung der Art (FFH-Monitoring), Vs: Vegetationsschicht, St: Status, PA: Autor Phänologie; Ph: Phänologie, Sz: Soziabilität, VS: Vitalitätssystem; V: Vitalität, G: Geschlecht, cf: unsichere Bestimmung, §: Schutz nach BNatSchG, HH: Rote Liste Hamburg, Nds: Rote Liste Niedersachsen, SH: Rote Liste Schleswig-Holstein, D: Rote Liste Deutschland

## Teilflächenbeschreibung

|                       |   |                           |          |
|-----------------------|---|---------------------------|----------|
| <b>Teilflächentyp</b> |   | <b>Teilflächen-Nr.</b>    | 3        |
| <b>Biooptyp</b>       | Feuchte Hochstaudenflur nährstoffreicher Standorte (2000) | <b>Biooptyp</b>           | NHR      |
| - <b>Zusatz</b>       |   | - <b>gesetzl. Grundl.</b> |          |
| <b>FFH-LRT</b>        | kein Lebensraumtyp nach FFH-Richtlinie                    | <b>FFH-LRT</b>            | kein LRT |
| <b>Beschreibung</b>   |   | <b>Entw.potential LRT</b> |          |
|                       |   | <b>Hauptfläche</b>        |          |
|                       |   | <b>Flächenanteil</b>      | 15 %     |
|                       |   | <b>FFH-Unters.Fläche</b>  | Nein     |
|                       |   | <b>Saatgutfläche</b>      | Nein     |

## Zeigerwerte der Pflanzenartenliste (Auswertung)

|                    |                               |  |     |
|--------------------|-------------------------------|--|-----|
| <b>Standort</b>    | <b>Belichtung</b>             | halbsonnig   | 7   |
| <b>Boden</b>       | <b>Feuchte</b>                | feucht   | 6,9 |
|                    | <b>Stickstoff (N)</b>         | mäßig stickstoffarm  | 4,8 |
|                    | <b>Reaktion</b>               | mäßig sauer  | 4,9 |
| <b>Vegetation</b>  | <b>Mahdverträglichkeit</b>    | mäßig bis gut schnittverträglich (erster Schnitt nicht vor Mitte Juni) | 5,6 |
| <b>Zeigerwerte</b> | <b>Futterwert</b>             | geringwertiges Futter  | 3,5 |
|                    | <b>Wechselfeuchteanzeiger</b> |  | 5   |
|                    | <b>Giftpflanzen</b>           |  | 3   |
|                    | <b>Überschw.anzeiger</b>      |  | 4   |

## Pflanzenartenliste

| Gruppe / Pflanzenart   | MS | M | W | Vs | St | PA | Ph | Sz | VS | V | G | cf | § | Rote Liste |    |    |   |   |   |   |
|--|----|---|---|----|----|----|----|----|----|---|---|----|---|------------|----|----|---|---|---|---|
|  |    |   |   |    |    |    |    |    |    |   |   |    |   | HH         | ND | SH | D |   |   |   |
| <b>Tracheobionta (Gefäßpflanzen)</b>                             |    |   |   |    |    |    |    |    |    |   |   |    |   |            |    |    |   |   |   |   |
| Agrostis capillaris (Rotes Straußgras)                           | 7  | w |   |    |    |    |    |    |    |   |   |    |   |            |    |    |   |   |   |   |
| Agrostis stolonifera (Ausläufer-Straußgras)                      | 7  | w |   |    |    |    |    |    |    |   |   |    |   |            |    |    |   |   |   |   |
| Alchemilla vulgaris agg. (Artengruppe Gewöhnlicher Frauenmantel) | 7  | w |   |    |    |    |    |    |    |   |   |    |   |            |    |    |   | G |   |   |
| Anthoxanthum odoratum (Gewöhnliches Ruchgras)                    | 7  | w |   |    |    |    |    |    |    |   |   |    |   |            |    |    |   |   |   |   |
| Caltha palustris (Sumpf-Dotterblume)                             | 7  | w |   |    |    |    |    |    |    |   |   |    |   |            |    |    | 3 | 3 | V | V |
| Carex acuta (Schlank-Segge)                                      | 7  | h |   |    |    |    |    |    |    |   |   |    |   |            |    |    |   |   | V |   |
| Carex canescens (Graue Segge)                                    | 7  | w |   |    |    |    |    |    |    |   |   |    |   |            |    |    |   | 3 | V |   |

# Erhebungsbogen

**B**

|                            |                          |              |   |             |
|----------------------------|--------------------------|--------------|---|-------------|
| <b>Projekt</b>             | Biotopkartierung Hamburg |              | <b>Interne Nr.</b>                      | 94461       |
|                            |                          |              | <b>DK5   DK5-GK</b>                     | <b>7638</b> |
| <b>Handlungsbedarf</b>     | Nein                     |              | <b>DK5 - Name</b>                       | Rahlstedt   |
| <b>Bearbeitung</b>         | ROG                      | <b>Kopie</b> | <b>Biotop-Nr.   alt</b>                 | <b>188</b>  |
| <b>Räumliche Abbildung</b> | Fläche                   | Nein         | <b>Kartierung</b>                       | 01.07.2015  |
| <b>Anzahl Abschnitte</b>   | 1                        |              | <b>Fläche / Länge [m<sup>2</sup>/m]</b> | 5826,6528   |
|                            |                          |              | <b>Breite (lineare Abb.) [m]</b>        |             |

| Gruppe / Pflanzenart                              | MS | M | W | Vs | St | PA | Ph | Sz | VS | V | G | cf | § | Rote Liste |          |          |          |
|---|----|---|---|----|----|----|----|----|----|---|---|----|---|------------|----------|----------|----------|
|   |    |   |   |    |    |    |    |    |    |   |   |    |   | HH         | ND       | SH       | D        |
| Carex hirta (Behaarte Segge)                      | 7  | w |   |    |    |    |    |    |    |   |   |    |   |            |          |          |          |
| Carex leporina (Hasenfuß-Segge)                   | 7  | h |   |    |    |    |    |    |    |   |   |    |   |            |          |          |          |
| Cerastium holosteoides (Gewöhnliches Hornkraut)   | 7  | h |   |    |    |    |    |    |    |   |   |    |   |            |          |          |          |
| Cynosurus cristatus (Gewöhnliches Kammgras)       | 7  | w |   |    |    |    |    |    |    |   |   |    |   |            | V        |          |          |
| Eleocharis palustris (Gewöhnliche Sumpfsimse)     | 7  | h |   |    |    |    |    |    |    |   |   |    |   |            |          |          |          |
| Equisetum fluviatile (Teich-Schachtelhalm)        | 7  | w |   |    |    |    |    |    |    |   |   |    |   |            |          |          |          |
| Festuca pratensis (Wiesen-Schwingel)              | 7  | w |   |    |    |    |    |    |    |   |   |    |   |            |          |          |          |
| Festuca rubra (Rot-Schwingel)                     | 7  | w |   |    |    |    |    |    |    |   |   |    |   |            |          |          |          |
| Filipendula ulmaria (Mädesüß)                     | 7  | h |   |    |    |    |    |    |    |   |   |    |   |            |          |          |          |
| Glyceria fluitans (Flutender Schwaden)            | 7  | h |   |    |    |    |    |    |    |   |   |    |   |            |          |          |          |
| Hypericum tetrapterum (Geflügeltes Johanniskraut) | 7  | w |   |    |    |    |    |    |    |   |   |    |   | 3          |          | 3        |          |
| Hypochaeris radicata (Gewöhnliches Ferkelkraut)   | 7  | w |   |    |    |    |    |    |    |   |   |    |   |            |          |          |          |
| Juncus articulatus (Glieder-Binse)                | 7  | w |   |    |    |    |    |    |    |   |   |    |   |            |          |          |          |
| Juncus effusus (Flutter-Binse)                    | 7  | w |   |    |    |    |    |    |    |   |   |    |   |            |          |          |          |
| Lathyrus pratensis (Wiesen-Platterbse)            | 7  | w |   |    |    |    |    |    |    |   |   |    |   |            |          |          |          |
| Lolium perenne (Ausdauerndes Weidelgras)          | 7  | h |   |    |    |    |    |    |    |   |   |    |   |            |          |          |          |
| Plantago lanceolata (Spitz-Wegerich)              | 7  | h |   |    |    |    |    |    |    |   |   |    |   |            |          |          |          |
| Potentilla anserina (Gänse-Fingerkraut)           | 7  | w |   |    |    |    |    |    |    |   |   |    |   |            |          |          |          |
| Ranunculus acris (Scharfer Hahnenfuß)             | 7  | h |   |    |    |    |    |    |    |   |   |    |   |            |          |          |          |
| Ranunculus flammula (Brennender Hahnenfuß)        | 7  | h |   |    |    |    |    |    |    |   |   |    |   |            |          | V        |          |
| Rumex acetosa (Großer Sauerampfer)                | 7  | h |   |    |    |    |    |    |    |   |   |    |   |            |          |          |          |
| Stellaria aquatica (Wasser-Miere)                 | 7  | w |   |    |    |    |    |    |    |   |   |    |   |            |          |          |          |
| Stellaria graminea (Gras-Sternmiere)              | 7  | h |   |    |    |    |    |    |    |   |   |    |   |            |          |          |          |
| Trifolium pratense (Rot-Klee)                     | 7  | w |   |    |    |    |    |    |    |   |   |    |   |            |          |          |          |
| Trifolium repens (Weiß-Klee)                      | 7  | h |   |    |    |    |    |    |    |   |   |    |   |            |          |          |          |
| Veronica chamaedrys (Gamander-Ehrenpreis)         | 7  | h |   |    |    |    |    |    |    |   |   |    |   |            |          |          |          |
| Veronica serpyllifolia (Quendel-Ehrenpreis)       | 7  | w |   |    |    |    |    |    |    |   |   |    |   |            |          |          |          |
| <b>Anzahl Rote Liste Arten</b>                    |    |   |   |    |    |    |    |    |    |   |   |    |   | <b>4</b>   | <b>1</b> | <b>6</b> | <b>1</b> |
| <b>Anzahl Arten</b>                               |    |   |   |    |    |    |    |    |    |   |   |    |   | <b>34</b>  |          |          |          |

MS: Mengensystem; M: Mengenangabe, W: Bewertung der Art (FFH-Monitoring), Vs: Vegetationsschicht, St: Status, PA: Autor Phänologie; Ph: Phänologie, Sz: Soziabilität, VS: Vitalitätssystem; V: Vitalität, G: Geschlecht, cf: unsichere Bestimmung, §: Schutz nach BNatSchG, HH: Rote Liste Hamburg, Nds: Rote Liste Niedersachsen, SH: Rote Liste Schleswig-Holstein, D: Rote Liste Deutschland