

Erhebungsbogen

B

Projekt	Biotopkartierung Hamburg	Interne Nr.	59836
		DK5 DK5-GK	7636 7638
Handlungsbedarf	Nein	DK5 - Name	Barsbüttel
Bearbeitung	LUD	Biotop-Nr. alt	48 30
Räumliche Abbildung	Linie	Kartierung	25.09.1999
Anzahl Abschnitte	6	Fläche / Länge [m²/m]	838,271
		Breite (lineare Abb.) [m]	4

Gesetzlicher Schutz	§ 14 (2) 2.2 Knicks	Schutz nur teilweise	Nein
----------------------------	---------------------	-----------------------------	------

Gesamtbewertung	6 Wertvoll
– Alter	6 Biotop mittleren Alters, 50 bis 100 Jahre
– Belastungsgrad	6 Flächenhaft geringe oder örtlich stärkere oder Vorbelastung mit deutlichem Einfluß
– Ökolog. Funktion	7 Sehr hohe Bedeutung in einem Biotopkomplex, für den lokalen Biotopverbund oder als Puffer
– Seltenheit	6 Seltener Biotoptyp, ohne seltene oder bedrohte Pflges., ungesättigtes Artenspektrum, reliktsische RL-Arten

Bestandsbeschreibung

Ungepflegter Knick / Doppelknick mit dominierenden Stiel-Eichen-Überhältern, eingestreut finden sich Schwarz-Erlen und Hänge-Birken. In der unterschiedlich dichten Strauchschicht wachsen Haseln, Schlehe, Eingrifflicher Weißdorn, Schwarzer Holunder u.a..

In einigen Bereichen wird der Knick von einem bis 3 m breiten Streifen mit Ruderalarten begleitet. Knick an der Weide z.T. stark verbissen.

Vorkommen an Biotoptypen			
1	TF	Typ	HF F.Anteil
2	BTYP	Biotoptyp	- gesetzl. Grundl.
3	Zusatz	Zusatz zum Biotoptypen	
4	LRT	Lebensraumtyp	
1	1		Ja 100 %
2	HWB	Durchgewachsener Knick (2000)	

Räumliche Lage

Lagebeschreibung	am Rödenbachredder		
Nachbarnutzung/en	Pferdeweide, Spielplatzwiese, Gehölz		
Rechtswert (X)	575998	Hochwert (Y)	5937096
Bezirk	Wandsbek	Naturraum	Glinder Geest (696.10)
Stadtteil (OT-Nr.)	Jenfeld (512)	Gemarkung	Jenfeld (550)
Digitaler Grünplan	<input type="checkbox"/> Hafengesamtgebiet	<input type="checkbox"/> Ramsargebiet	<input type="checkbox"/> EG-Vogelschutzgeb.
Ausgleichsflächen	<input type="checkbox"/> Biosphärenreservat	<input type="checkbox"/> Nationalpark	<input type="checkbox"/>
NSG / ND / LSG	LSG Duvenstedt, Bergstedt, Lemsahl-Mellingstedt, Volksdorf und Rahlstedt [HH-2009 / Anteil: 19%], LSG Wandsbeker Geest [HH-2045 / Anteil: 81%]		
FFH-GEBIET			
Wasserschutzgebiet			

Projekt	Biotopkartierung Hamburg	Interne Nr.	59836
		DK5 DK5-GK	7636 7638
		DK5 - Name	Barsbüttel
Handlungsbedarf	Nein	Biotop-Nr. alt	48 30
Bearbeitung	LUD	Kartierung	25.09.1999
Räumliche Abbildung	Linie	Fläche / Länge [m²/m]	838,271
Anzahl Abschnitte	6	Breite (lineare Abb.) [m]	4

Räumliche Lage

Karte

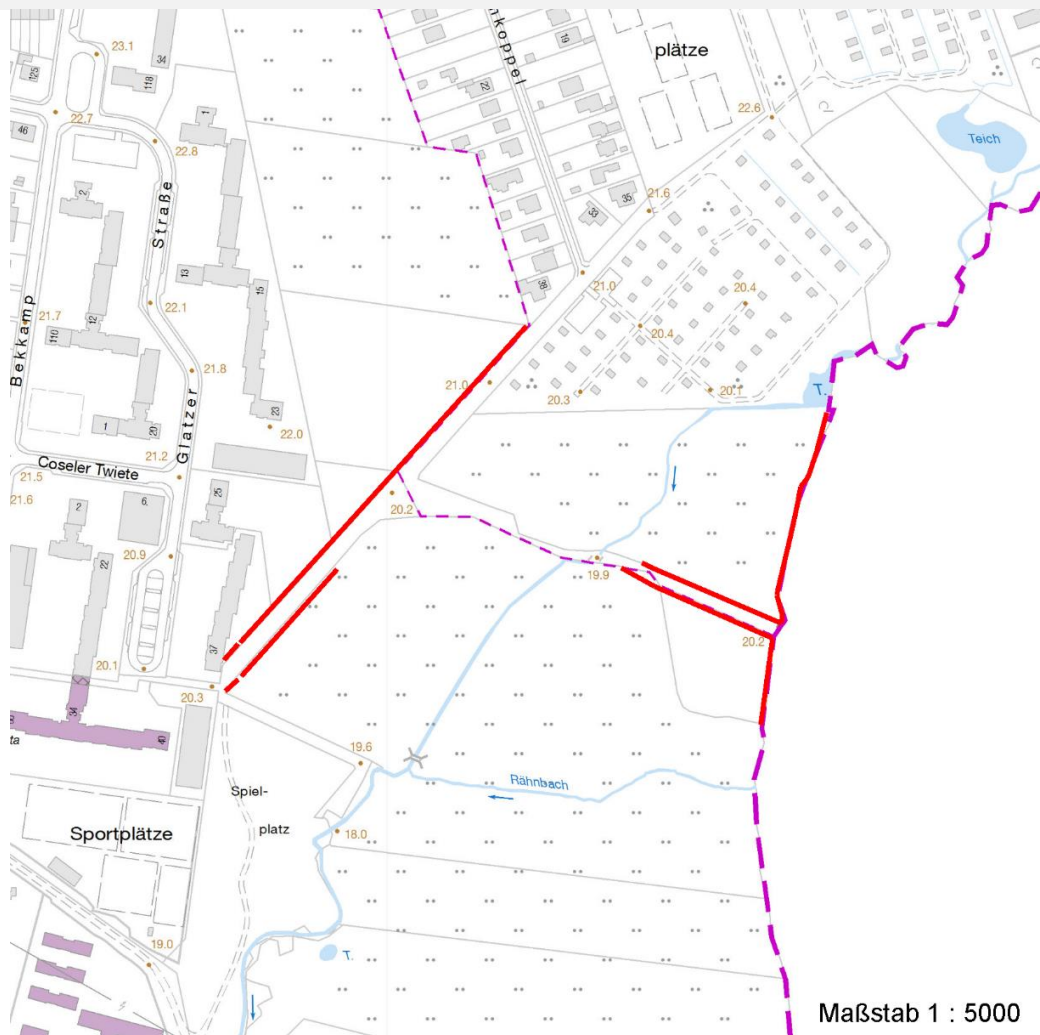

Maßstab 1 : 5000

Weitere Erhebungsbögen

Interne Nr.	Interne Nr. Zuordnung	DK5	Biotop-Nr.	Kartierung	Zuordnung	DK5 (GK)	Biotop-Nr. (alt)
59836	59835	7636	48	12.09.2006	K	7638	30
59836	54166	7436	140	15.10.1987	>	7638	7

Zuordnung: N = nachfolgende Kartierung, K = weitere Kartierungen (zeitlich vorher oder nachher)

Weitere Angaben

Merkmal	Wert
Auswertung	
Gefährdung / Einflüsse	Verbißschäden
Wertgesichtspunkte	Artenreich
	Reste von kulturhistorisch typischen Strukturen
	Betonung von Topographie und Naturraum
	Wertvoller Altbaumbestand

Erhebungsbogen

B

Projekt	Biotopkartierung Hamburg	Interne Nr.	59836
		DK5 DK5-GK	7636 7638
Handlungsbedarf	Nein	DK5 - Name	Barsbüttel
Bearbeitung	LUD	Biotop-Nr. alt	48 30
Räumliche Abbildung	Linie	Kartierung	25.09.1999
Anzahl Abschnitte	6	Fläche / Länge [m²/m]	838,271
		Breite (lineare Abb.) [m]	4

Weitere Angaben

Merkmal	Wert
zoologisch bedeutsame Strukturen	Wertvolles Vernetzungsbiotop Wichtiger Teilbereich eines grösseren Landschaftskomplexes Blütenreiche Fluren
Bedeutung für Tiergruppe	Dichte spontane Gebüsche Kleinsäuger Blütenbesuchende Insekten
Ziele der Entwicklung Maßnahmen	Heckenbrütende Vögel Knickpflege Pflege der verbissenen Bäume, Pflege der durch Stacheldraht beschädigten Bäume. An- bzw. Nachpflanzung standortgerechter Sträucher knickpflege An- bzw. Nachpflanzung von Knicks Erhaltung von toten und hohlen Bäumen

Teilflächenbeschreibung

Teilflächentyp		Teilflächen-Nr.	1
Biotoptyp	Durchgewachsener Knick (2000)	Biotoptyp	HWB
- Zusatz		- gesetzl. Grundl.	
FFH-LRT		FFH-LRT	
Beschreibung	Standort: Durchgewachsener Stiel-Eichen-Knick	Entw.potential LRT	
		Hauptfläche	Ja
		Flächenanteil	100 %
		FFH-Unters.Fläche	Nein
		Saatgutfläche	Nein

Weitere Angaben

Merkmal	Wert
Boden	
Feuchte	6 - mäßig feucht und wechselfeucht
Stickstoffgehalt	7 - stickstoffreich
Standort, Relief	
Relief	Wall
Belichtung	7 - halbsonnig
Veg. - Deckg./Ant.	
Gesamt	99 %
1. Baumschicht	55 %
Strauchschicht	50 %
1. Krautschicht	60 %

Projekt	Biotopkartierung Hamburg	Interne Nr.	59836
		DK5 DK5-GK	7636 7638
Handlungsbedarf	Nein	DK5 - Name	Barsbüttel
Bearbeitung	LUD	Biotop-Nr. alt	48 30
Räumliche Abbildung	Linie	Kartierung	25.09.1999
Anzahl Abschnitte	6	Fläche / Länge [m²/m]	838,271
		Breite (lineare Abb.) [m]	4

Zeigerwerte der Pflanzenartenliste (Auswertung)

Standort	Belichtung	halbsonnig	7
Boden	Feuchte	frisch und mäßig frisch	5,5
	Stickstoff (N)	stickstoffreich	7,1
	Reaktion	schwach sauer	6,4
Vegetation	Mahdverträglichkeit	schnittempfindlich bis mäßig schnittverträglich	4,3
Zeigerwerte	Futterwert	sehr geringwertiges Futter	2,1
	Wechselfeuchteanzeiger		1
	Giftpflanzen		2
	Überschw.anzeiger		3

Pflanzenartenliste

Gruppe / Pflanzenart	MS	M	W	Vs	St	PA	Ph	Sz	VS	V	G	cf	§	Rote Liste			
														HH	ND	SH	D
Tracheobionta (Gefäßpflanzen)																	
Alnus glutinosa (Schwarz-Erle)	7	w		B1													
Artemisia vulgaris (Gewöhnlicher Beifuß)	7	X		-													
Betula pendula (Hänge-Birke)	7	X		B1													
Calystegia sepium (Zaun-Winde)	7	X		-													
Corylus avellana (Haselnuss)	7	X		S													
Crataegus monogyna (Eingrifflicher Weißdorn)	7	X		S													
Dactylis glomerata (Wiesen-Knäuelgras)	7	X		-													
Frangula alnus (Faulbaum)	7	w		S													
Galeopsis tetrahit (Gewöhnlicher Hohlzahn)	7	X		-													
Galium aparine (Kletten-Labkraut)	7	X		-													
Glechoma hederacea (Gundermann)	7	X		-													
Heracleum sphondylium (Wiesen-Bärenklau)	7	X		-													
Holcus lanatus (Wolliges Honiggras)	7	X		-													
Humulus lupulus (Hopfen)	7	w		-													
Plantago major major (Großer Wegerich)	7	X		-													
Poa annua (Einjähriges Rispengras)	7	X		-													
Polygonatum multiflorum (Vielblütige Weißwurz)	7	w		-													
Populus tremula (Zitter-Pappel)	7	w		B1													
Prunus serotina (Späte Traubenkirsche)	7	w		S													
Prunus spinosa (Schlehe)	7	X		S													
Quercus robur (Stiel-Eiche)	7	d		B1													
Rubus fruticosus agg. (Artengruppe Echte Brombeere)	7	h		S													
Rumex obtusifolius (Stumpfbblätteriger Ampfer)	7	X		-													
Salix alba (Silber-Weide)	7	w		B1													
Salix caprea (Sal-Weide)	7	w		S													
Sambucus nigra (Schwarzer Holunder)	7	w		S													
Scrophularia nodosa (Knotige Braunwurz)	7	w		-													
Silene dioica (Rote Lichtnelke)	7	X		-													
Sorbus aucuparia (Eberesche)	7	X		S													
Taraxacum sect. Ruderalia (Artengruppe Gemeiner Löwenzahn)	7	X		-									D				
Urtica dioica (Große Brennnessel)	7	X		-													

Erhebungsbogen

B

Projekt	Biotopkartierung Hamburg		Interne Nr.	59836	
			DK5 DK5-GK	7636	7638
Handlungsbedarf	Nein		DK5 - Name	Barsbüttel	
Bearbeitung	LUD	Kopie	Biotop-Nr. alt	48	30
Räumliche Abbildung	Linie		Kartierung	25.09.1999	
Anzahl Abschnitte	6		Fläche / Länge [m²/m]	838,271	
			Breite (lineare Abb.) [m]	4	

Pflanzenartenliste

Gruppe / Pflanzenart	MS	M	W	Vs	St	PA	Ph	Sz	VS	V	G	cf	§	Rote Liste			
														HH	ND	SH	D
Anzahl Rote Liste Arten														1			
Anzahl Arten														31			

MS: Mengensystem; M: Mengenangabe, W: Bewertung der Art (FFH-Monitoring), Vs: Vegetationsschicht, St: Status, PA: Autor Phänologie; Ph: Phänologie, Sz: Soziabilität, VS: Vitalitätssystem; V: Vitalität, G: Geschlecht, cf: unsichere Bestimmung, §: Schutz nach BNatSchG, HH: Rote Liste Hamburg, Nds: Rote Liste Niedersachsen, SH: Rote Liste Schleswig-Holstein, D: Rote Liste Deutschland