

Erhebungsbogen

B

Projekt	Biotopkartierung Hamburg, Datenbestand aus FoxPro	Interne Nr.	59521
		DK5 DK5-GK	7630 7632
Handlungsbedarf	Nein	DK5 - Name	Havighorst bei Reinbek
Bearbeitung	HEW	Biotop-Nr. alt	147 11
Räumliche Abbildung	Linie	Kartierung	15.06.1982
Anzahl Abschnitte	6	Fläche / Länge [m²/m]	536,623
		Breite (lineare Abb.) [m]	

Gesetzlicher Schutz § 14 (2) 2.2 Knicks **Schutz nur teilweise** **Nein**

Gesamtbewertung 0 keine Angabe

- Alter
- Belastungsgrad
- Ökolog. Funktion
- Seltenheit

Bestandsbeschreibung

Größeres, zwischen Feldern und Wiesen gelegenes Knicksystem (WS), Wall bis 1,5m hoch, im östlichen Teil vom wasserführenden, mäßig fließenden Havighorster Graben begleitet. Baumschicht hier aus stellenweise hohen, in Reihen gepflanzten Schwarz-Pappeln, sonst aus lockeren, mittelhohen Schwarz-Erlen, Stiel-Eichen, Hänge-Birken.

In der meist dichten, mittelhohen, mehrreihigen Strauchschicht aus dominierender, mehrstämmiger Schwarz-Erle, eingestreutem Holunder, Faulbaum, Weißdorn und niedrigem, z.T. dichtem Brombeer- und Himbeergebüsch.

Strauchschicht stellenweise sehr lückig ausgebildet, überwiegend im Bereich des Kleingartengeländes Knick nur noch als Rest erhalten.

Krautschicht aus üppig wachsenden Brennesseln, im Bereich der Felder einen breiten Saum bildend, an den Grabenrändern mit Hochstauden aus Echtem Baldrian, Wiesen-Bärenklau, durchsetzt mit Quecke, Rispengras, Honiggras und vielen anderen Kräutern.

Beobachtung von Fitis, Buchfink, Grünfink, nach Angaben von Anliegern Vorkommen von Goldammern, Singdrossel, Fasan.

Spezielle Nutzungen: Keine (benachbart Kleingartengelände, Felder, Weiden, Wiesen)

Nutzungsintensität: keine

Vorkommende Pflanzengesellschaften: O.A

Vorkommen an Biotoptypen

1	TF	Typ	HF	F.Anteil
2	BTYP	Biotoptyp		- gesetzl. Grundl.
3	Zusatz	Zusatz zum Biotoptypen		
4	LRT	Lebensraumtyp		
1	1		Ja	100 %
2	HW	Knick (Wallhecke) (2000)		

Räumliche Lage

Lagebeschreibung	Auf der Lohe, am Asbrookdamm		
Nachbarnutzung/en			
Rechtswert (X)	576803	Hochwert (Y)	5930692
Bezirk	Bergedorf	Naturraum	Glinder Geest (696.10)
Stadtteil (OT-Nr.)	Lohbrügge (601)	Gemarkung	Boberg (605)
Digitaler Grünplan	<input checked="" type="checkbox"/> Hafengesamtgebiet	<input type="checkbox"/> Ramsargebiet	<input type="checkbox"/> EG-Vogelschutzgeb.
Ausgleichsflächen	<input type="checkbox"/> Biosphärenreservat	<input type="checkbox"/> Nationalpark	<input type="checkbox"/>
NSG / ND / LSG	LSG Boberg [HH-2048 / Anteil: 100%]		
FFH-GEBIET			
Wasserschutzgebiet			

Erhebungsbogen

B

Projekt	Biotopkartierung Hamburg, Datenbestand aus FoxPro	Interne Nr.	59521
		DK5 DK5-GK	7630 7632
		DK5 - Name	Havighorst bei Reinbek
Handlungsbedarf	Nein	Biotop-Nr. alt	147 11
Bearbeitung	HEW	Kartierung	15.06.1982
Räumliche Abbildung	Linie	Fläche / Länge [m²/m]	536,623
Anzahl Abschnitte	6	Breite (lineare Abb.) [m]	

Räumliche Lage

Karte

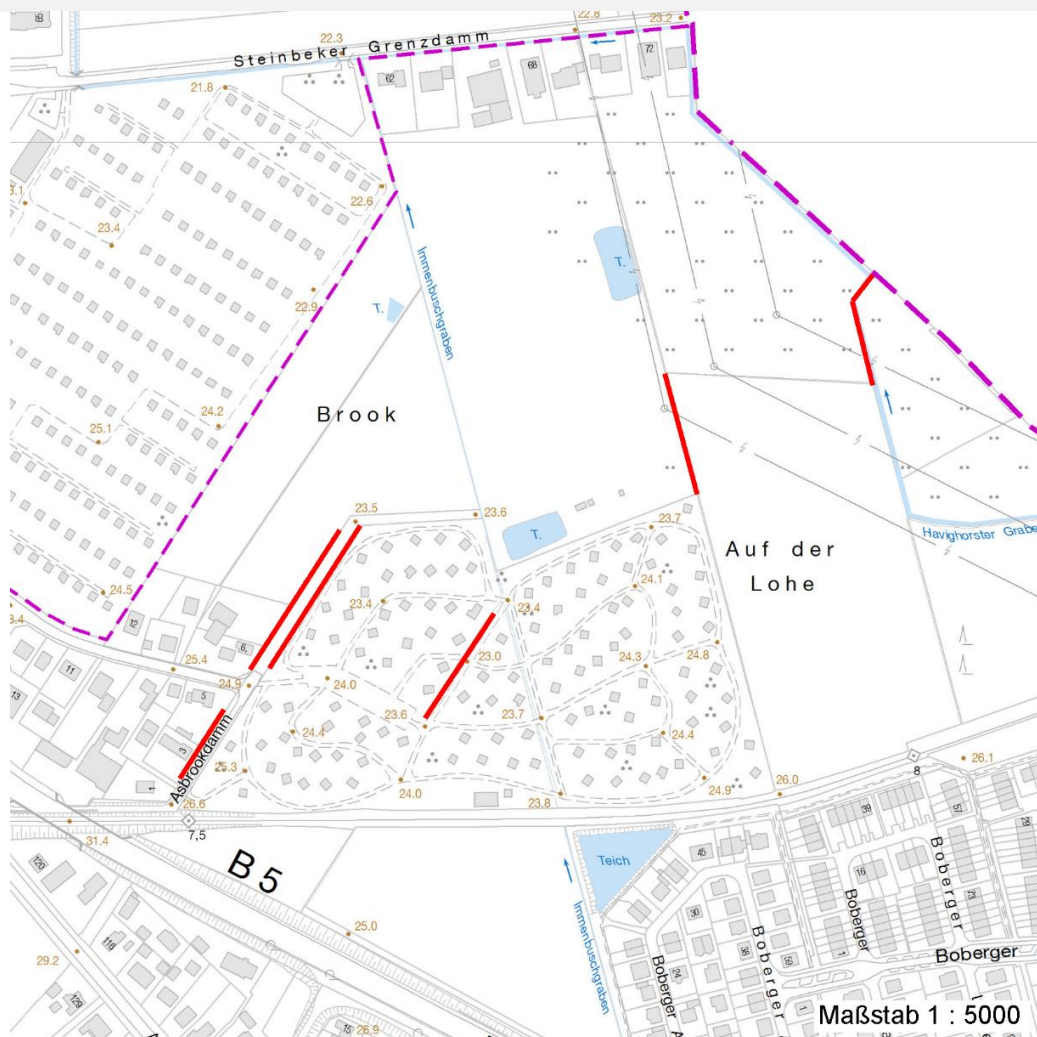

Weitere Erhebungsbögen

Interne Nr.	Interne Nr. Zuordnung	DK5	Biotop-Nr.	Kartierung	Zuordnung	DK5 (GK)	Biotop-Nr. (alt)
59521	59539	7630	147	04.07.2000	K	7632	11
59521	119588	7630	812	12.10.2017	N		

Zuordnung: N = nachfolgende Kartierung, K = weitere Kartierungen (zeitlich vorher oder nachher)

Weitere Angaben

Merkmal	Wert
Auswertung	
Bedeutung für Tiergruppe	Vögel
Maßnahmen	An- bzw. Nachpflanzung standortgerechter Straeucher

Erhebungsbogen

B

Projekt	Biotopkartierung Hamburg, Datenbestand aus FoxPro	Interne Nr.	59521
		DK5 DK5-GK	7630 7632
Handlungsbedarf	Nein	DK5 - Name	Havighorst bei Reinbek
Bearbeitung	HEW	Biotop-Nr. alt	147 11
Räumliche Abbildung	Linie	Kartierung	15.06.1982
Anzahl Abschnitte	6	Fläche / Länge [m²/m]	536,623
		Breite (lineare Abb.) [m]	

Teilflächenbeschreibung

Teilflächentyp		Teilflächen-Nr.	1
Biotoptyp	Knick (Wallhecke) (2000)	Biotoptyp	HW
- Zusatz		- gesetzl. Grundl.	
FFH-LRT		FFH-LRT	
Beschreibung		Entw.potential LRT	
		Hauptfläche	Ja
		Flächenanteil	100 %
		FFH-Unters.Fläche	Nein
		Saatgutfläche	Nein

Weitere Angaben

Merkmal	Wert
Standort, Relief	
Relief	eben

Zeigerwerte der Pflanzenartenliste (Auswertung)

Standort	Belichtung	halbsonnig bis halbschattig	6,4
Boden	Feuchte	mäßig feucht und wechselfeucht	6,4
	Stickstoff (N)	mäßig stickstoffarm bis stickstoffreich	6,1
	Reaktion	mäßig sauer	5,5
Vegetation	Mahdverträglichkeit	mäßig schnittverträglich (erster Schnitt nicht vor 1. Juli)	4,9
Zeigerwerte	Futterwert	sehr geringwertiges Futter	2,5
	Wechselfeuchteanzeiger		9
	Giftpflanzen		4
	Überschw.anzeiger		7

Pflanzenartenliste

Gruppe / Pflanzenart	MS	M	W	Vs	St	PA	Ph	Sz	VS	V	G	cf	Rote Liste			
													§	HH	ND	SH
Tracheobionta (Gefäßpflanzen)																
Acer pseudoplatanus (Berg-Ahorn)	7	X		-												
Alnus glutinosa (Schwarz-Erle)	7	X		-												
Alopecurus pratensis (Wiesen-Fuchsschwanz)	7	X		-												
Anthriscus sylvestris (Wiesen-Kerbel)	7	X		-												
Armoracia rusticana (Meerrettich)	7	X		-												
Artemisia vulgaris (Gewöhnlicher Beifuß)	7	X		-												
Betula pendula (Hänge-Birke)	7	X		-												
Carex hirta (Behaarte Segge)	7	X		-												
Carex nigra (Wiesen-Segge)	7	X		-									V	V		
Carpinus betulus (Hainbuche)	7	X		-												
Cerastium holosteoides (Gewöhnliches Hornkraut)	7	X		-												
Cirsium arvense (Acker-Kratzdistel)	7	X		-												
Corylus avellana (Haselnuss)	7	X		-												
Crataegus monogyna (Eingrifflicher Weißdorn)	7	X		-												
Dactylis glomerata (Wiesen-Knäuelgras)	7	X		-												

Erhebungsbogen

B

Projekt	Biotopkartierung Hamburg, Datenbestand aus FoxPro	Interne Nr. DK5 DK5-GK DK5 - Name Biotop-Nr. alt Kartierung Fläche / Länge [m ² /m] Breite (lineare Abb.) [m]	59521 7630 7632 Havighorst bei Reinbek 147 11 15.06.1982 536,623
Handlungsbedarf	Nein	Kopie	Nein
Bearbeitung	HEW		
Räumliche Abbildung	Linie		
Anzahl Abschnitte	6		

Pflanzenartenliste

Gruppe / Pflanzenart	MS	M	W	Vs	St	PA	Ph	Sz	VS	V	G	cf	Rote Liste							
													§	HH	ND	SH	D			
Deschampsia cespitosa (Rasen-Schmiele)	7	X		-																
Elymus repens (Gewöhnliche Quecke)	7	X		-																
Epilobium hirsutum (Zottiges Weidenröschen)	7	X		-																
Fallopia japonica (Japanischer Staudenknöterich)	7	X		-																
Festuca rubra (Rot-Schwingel)	7	X		-																
Ficaria verna (Scharbockskraut)	7	X		-																
Frangula alnus (Faulbaum)	7	X		-																
Glechoma hederacea (Gundermann)	7	X		-																
Heraclium sphondylium (Wiesen-Bärenklau)	7	X		-																
Holcus lanatus (Wolliges Honiggras)	7	X		-																
Holcus mollis (Weiches Honiggras)	7	X		-																
Humulus lupulus (Hopfen)	7	X		-																
Impatiens parviflora (Kleinblütiges Springkraut)	7	X		-																
Iris pseudacorus (Gelbe Schwertlilie)	7	X		-										b						
Juncus effusus (Flatter-Binse)	7	X		-																
Lonicera periclymenum (Wald-Geißblatt)	7	X		-																
Lysimachia vulgaris (Gewöhnlicher Gilbweiderich)	7	X		-																
Poa nemoralis (Hain-Rispengras)	7	X		-																
Poa pratensis (Wiesen-Rispengras)	7	X		-																
Poa trivialis (Gewöhnliches Rispengras)	7	X		-																
Polygonatum multiflorum (Vielblütige Weißwurz)	7	X		-																
Populus nigra (Schwarz-Pappel)	7	X		-											2	3		3		
Quercus robur (Stiel-Eiche)	7	X		-																
Ranunculus acris (Scharfer Hahnenfuß)	7	X		-																
Ranunculus flammula (Brennender Hahnenfuß)	7	X		-													V			
Ranunculus repens (Kriechender Hahnenfuß)	7	X		-																
Ranunculus sceleratus (Gift-Hahnenfuß)	7	X		-																
Rubus fruticosus agg. (Artengruppe Echte Brombeere)	7	X		-																
Rubus idaeus (Himbeere)	7	X		-																
Rumex acetosa (Großer Sauerampfer)	7	X		-																
Rumex obtusifolius (Stumpfbblätteriger Ampfer)	7	X		-																
Salix spec. (Weide)	7	X		-																
Sambucus nigra (Schwarzer Holunder)	7	X		-																
Sorbus aucuparia (Eberesche)	7	X		-																
Stellaria holostea (Große Sternmiere)	7	X		-																
Urtica dioica (Große Brennessel)	7	X		-																
Valeriana officinalis (Echter Baldrian)	7	X		-											D		D			
Viburnum opulus (Gewöhnlicher Schneeball)	7	X		-																
													Anzahl Rote Liste Arten				3	1	3	1
													Anzahl Arten				53			

MS: Mengensystem; M: Mengenangabe, W: Bewertung der Art (FFH-Monitoring), Vs: Vegetationsschicht, St: Status, PA: Autor Phänologie; Ph: Phänologie, Sz: Soziabilität, VS: Vitalitätssystem; V: Vitalität, G: Geschlecht, cf: unsichere Bestimmung, §: Schutz nach BNatSchG, HH: Rote Liste Hamburg, Nds: Rote Liste Niedersachsen, SH: Rote Liste Schleswig-Holstein, D: Rote Liste Deutschland