

Erhebungsbogen

B

Projekt	Biotopkartierung Hamburg, Datenbestand aus FoxPro	Interne Nr.	59504
		DK5 DK5-GK	7630 7632
Handlungsbedarf	Nein	DK5 - Name	Havighorst bei Reinbek
Bearbeitung	HEW	Biotop-Nr. alt	140 2
Räumliche Abbildung	Linie	Kartierung	15.05.1982
Anzahl Abschnitte	43	Fläche / Länge [m²/m]	8953,944
		Breite (lineare Abb.) [m]	

Gesetzlicher Schutz **kein gesetzl. Schutz** **kein gesetzlich geschütztes Biotop** **Schutz nur teilweise** **Nein**

Gesamtbewertung 0 keine Angabe

- **Alter**
- **Belastungsgrad**
- **Ökolog. Funktion**
- **Seltenheit**

Bestandsbeschreibung

Durchschnittlich ca. 4m hohe, als Baumreihen (WA) ausgebildete Gehölzanpflanzungen innerhalb der Siedlung Mümmelmannsberg, Stammdurchmesser der Bäume ca. 10cm, neben einzelnen Hänge-Birken mit vorherrschendem Berg-Ahorn, Spitz-Ahorn, Roter Roßkastanie und Platane. Gehölze innerhalb der Reihen meist dicht stehend. In der Strauchschicht häufig mit Anpflanzungen aus Kartoffel-Rosen, vereinzelt Mahonien, Korallenbeeren, bis ca. 1,5m hohe, dichte Bestände bildend. Krautschicht hier mit natürlich nachwachsenden Wildkräutern und Stauden wie Acker-Kratzdisteln, Hirtentäschelkraut, Löwenzahn, Goldrute. Baumreihen stellenweise ohne Anpflanzungen, Wildkräuter hier fehlend.

Spezielle Nutzungen: Straßenbegleitgrün (benachbart Wohnsiedlung, Straßen)

Nutzungsintensität:

Vorkommende Pflanzengesellschaften:

Vorkommen an Biotoptypen

1	TF	Typ	HF	F.Anteil
2	BTYP	Biotoptyp		- gesetzl. Grundl.
3	Zusatz	Zusatz zum Biotoptypen		
4	LRT	Lebensraumtyp		
1	1		Ja	100 %
2	HEA	Baumreihe, Allee (2000)		

Räumliche Lage

Lagebeschreibung	Siedlung Mümmelmannsberg		
Nachbarnutzung/en			
Rechtswert (X)	576271	Hochwert (Y)	5931824
Bezirk	Hamburg-Mitte	Naturraum	Glinder Geest (696.10)
Stadtteil (OT-Nr.)	Billstedt (130)	Gemarkung	Kirchsteinbek (112)
Digitaler Grünplan	<input checked="" type="checkbox"/> Hafengesamtgebiet	<input type="checkbox"/> Ramsargebiet	<input type="checkbox"/> EG-Vogelschutzgeb.
Ausgleichsflächen	<input type="checkbox"/> Biosphärenreservat	<input type="checkbox"/> Nationalpark	<input type="checkbox"/>
NSG / ND / LSG			
FFH-GEBIET			
Wasserschutzgebiet			

Erhebungsbogen

B

Projekt	Biotopkartierung Hamburg, Datenbestand aus FoxPro	Interne Nr.	59504
		DK5 DK5-GK	7630 7632
		DK5 - Name	Havighorst bei Reinbek
Handlungsbedarf	Nein	Biotop-Nr. alt	140 2
Bearbeitung	HEW	Kartierung	15.05.1982
Räumliche Abbildung	Linie	Fläche / Länge [m²/m]	8953,944
Anzahl Abschnitte	43	Breite (lineare Abb.) [m]	

Räumliche Lage

Karte

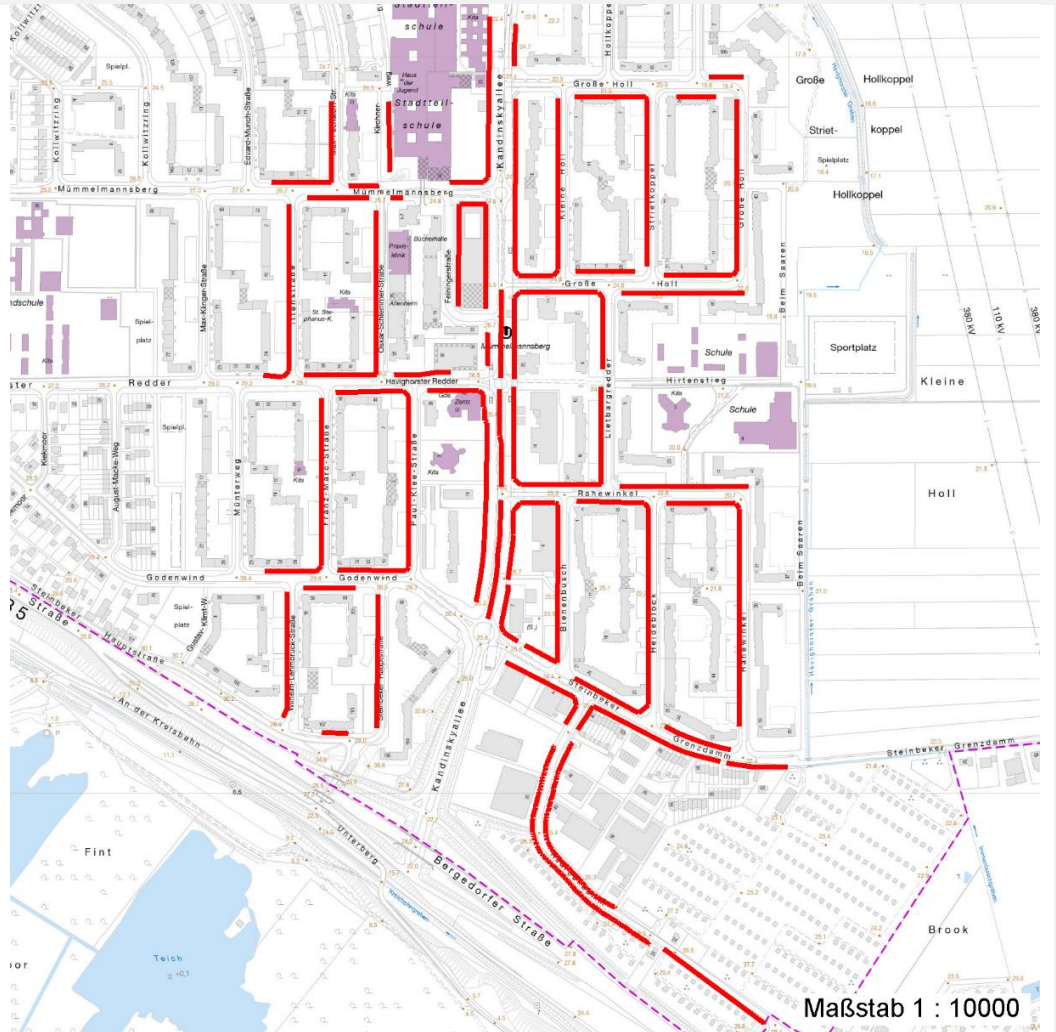

Weitere Angaben

Merkmal	Wert
Auswertung	
Wertgesichtspunkte	Wichtige oekologische Ausgleichsflaeche
zoologisch bedeutsame Strukturen	Blütenreiche Fluren
Bedeutung für Tiergruppe	Insekten
Maßnahmen	Erhaltung der spontanen Vegetation Extensivierung der Pflege

Erhebungsbogen

B

Projekt	Biotopkartierung Hamburg, Datenbestand aus FoxPro	Interne Nr. DK5 DK5-GK DK5 - Name Biotop-Nr. alt	59504 7630 7632 Havighorst bei Reinbek 140 2
Handlungsbedarf	Nein	Kartierung	15.05.1982
Bearbeitung	HEW	Fläche / Länge [m²/m]	8953,944
Räumliche Abbildung	Linie	Breite (lineare Abb.) [m]	
Anzahl Abschnitte	43		

Teilflächenbeschreibung

Teilflächentyp		Teilflächen-Nr.	1
Biotoptyp	Baumreihe, Allee (2000)	Biotoptyp	HEA
- Zusatz		- gesetzl. Grundl.	
FFH-LRT		FFH-LRT	
Beschreibung		Entw.potential LRT	
		Hauptfläche	Ja
		Flächenanteil	100 %
		FFH-Unters.Fläche	Nein
		Saatgutfläche	Nein

Weitere Angaben

Merkmal	Wert
Standort, Relief	
Relief	eben

Zeigerwerte der Pflanzenartenliste (Auswertung)

Standort	Belichtung	halbsonnig	6,7
Boden	Feuchte	frisch und mäßig frisch	5,3
	Stickstoff (N)	stickstoffreich	6,8
	Reaktion	neutral	6,6
Vegetation	Mahdverträglichkeit	mäßig bis gut schnittverträglich (erster Schnitt nicht vor Mitte Juni)	5,5
Zeigerwerte	Futterwert	sehr geringwertiges Futter	2,4
	Wechselfeuchteanzeiger		2
	Giftpflanzen		0
	Überschw.anzeiger		0

Pflanzenartenliste

Gruppe / Pflanzenart	MS	M	W	Vs	St	PA	Ph	Sz	VS	V	G	cf	§	Rote Liste			
														HH	ND	SH	D
Tracheobionta (Gefäßpflanzen)																	
Acer platanoides (Spitz-Ahorn)	7	X		-													
Acer pseudoplatanus (Berg-Ahorn)	7	X		-													
Artemisia vulgaris (Gewöhnlicher Beifuß)	7	X		-													
Betula pendula (Hänge-Birke)	7	X		-													
Capsella bursa-pastoris (Gewöhnliches Hirtentäschel)	7	X		-													
Cirsium arvense (Acker-Kratzdistel)	7	X		-													
Elymus repens (Gewöhnliche Quecke)	7	X		-													
Ligustrum vulgare (Gemeiner Liguster)	7	X		-													
Mahonia aquifolium (Gewöhnliche Mahonie)	7	X		-													
Matricaria discoidea (Strahlenlose Kamille)	7	X		-													
Plantago major (Breit-Wegerich)	7	X		-													
Platanus x hispanica (Ahornblättrige Platane)	7	X		-													
Poa annua (Einjähriges Rispengras)	7	X		-													
Poa pratensis (Wiesen-Rispengras)	7	X		-													
Potentilla fruticosa	7	X		-													

Erhebungsbogen

B

Projekt	Biotopkartierung Hamburg, Datenbestand aus FoxPro	Interne Nr.	59504
Handlungsbedarf	Nein	DK5 DK5-GK	7630 7632
Bearbeitung	HEW	DK5 - Name	Havighorst bei Reinbek
Räumliche Abbildung	Linie	Biotop-Nr. alt	140 2
Anzahl Abschnitte	43	Kartierung	15.05.1982
		Fläche / Länge [m²/m]	8953,944
		Breite (lineare Abb.) [m]	

Pflanzenartenliste

Gruppe / Pflanzenart	MS	M	W	Vs	St	PA	Ph	Sz	VS	V	G	cf	§	Rote Liste			
														HH	ND	SH	D
Prunella spec. (Braunelle)	7	X		-													
Ranunculus repens (Kriechender Hahnenfuß)	7	X		-													
Robinia pseudoacacia (Robinie)	7	X		-													
Rosa rugosa (Kartoffel-Rose)	7	X		-													
Rumex obtusifolius (Stumpfbblätteriger Ampfer)	7	X		-													
Solidago canadensis (Kanadische Goldrute)	7	X		-													
Sorbus aria (Echte Mehlbeere)	7	X		-													
Sorbus aucuparia (Eberesche)	7	X		-													
Taraxacum spec. (Löwenzahn)	7	X		-													
Urtica dioica (Große Brennessel)	7	X		-													
Urtica urens (Kleine Brennessel)	7	X		-													
Anzahl Rote Liste Arten																	
Anzahl Arten														26			

MS: Mengensystem; M: Mengenangabe, W: Bewertung der Art (FFH-Monitoring), Vs: Vegetationsschicht, St: Status, PA: Autor Phänologie; Ph: Phänologie, Sz: Soziabilität, VS: Vitalitätssystem; V: Vitalität, G: Geschlecht, cf: unsichere Bestimmung, §: Schutz nach BNatSchG, HH: Rote Liste Hamburg, Nds: Rote Liste Niedersachsen, SH: Rote Liste Schleswig-Holstein, D: Rote Liste Deutschland