

Erhebungsbogen

B

Projekt	Biotopkartierung Hamburg, Datenbestand aus FoxPro	Interne Nr.	59506
		DK5 DK5-GK	7630 7632
Handlungsbedarf	Nein	DK5 - Name	Havighorst bei Reinbek
Bearbeitung	HEW	Biotop-Nr. alt	139 1
Räumliche Abbildung	Linie	Kartierung	15.05.1982
Anzahl Abschnitte	15	Fläche / Länge [m²/m]	1365,18
		Breite (lineare Abb.) [m]	

Gesetzlicher Schutz	§ 14 (2) 2.2 Knicks	Schutz nur teilweise	Nein
----------------------------	---------------------	-----------------------------	------

Gesamtbewertung 0 keine Angabe

- Alter
- Belastungsgrad
- Ökolog. Funktion
- Seltenheit

Bestandsbeschreibung

Angepflanzte Hecke (WS) parallel zu Straßen und Häuserblockkanten der Siedlung Mümmelmansberg gelegen. Streckenweise dichte Baumschicht aus niedrigen, meist einheimischen Laubhölzern wie Eingriffeligem Weißdorn, Feld-Ahorn, Stiel-Eiche, Spitz-Ahorn, Vogelbeere, insgesamt ohne ausgeprägte Dominanzen. Streckenweise lockere Baumschicht, dort z.T. dichte Strauchschicht aus verschiedenen Ziergehölzen wie Kartoffel-Rose, Zierquitte, Goldregen, Japanischem Spierstrauch.

Krautschicht meist aufgrund der starken Beschattung durch die Gehölze fehlend, sonst aus Acker-Kratzdistel, Wiesen-Kerbel, Löwenzahn, Floh-Knöterich, Gemeinem Beinwell.

Beobachtung von Haubenlerche, Grünling, Amsel, Spatz; Wespen, Erdhummeln, Marienkäfern.

Spezielle Nutzungen: Keine (benachbart Wohngebiet, Straße)

Nutzungsintensität: keine

Vorkommende Pflanzengesellschaften:

Vorkommen an Biotoptypen

1	TF	Typ	HF	F.Anteil
2	BTYP	Biotoptyp		- gesetzl. Grundl.
3	Zusatz	Zusatz zum Biotoptypen		
4	LRT	Lebensraumtyp		
1	1		Ja	100 %
2	HW	Knick (Wallhecke) (2000)		

Räumliche Lage

Lagebeschreibung	Siedlung Mümmelmansberg		
Nachbarnutzung/en			
Rechtswert (X)	576105	Hochwert (Y)	5931220
Bezirk	Hamburg-Mitte	Naturraum	Glinder Geest (696.10)
Stadtteil (OT-Nr.)	Billstedt (130)	Gemarkung	Kirchsteinbek (112)
Digitaler Grünplan	<input type="checkbox"/> Hafengesamtgebiet	<input type="checkbox"/> Ramsargebiet	<input type="checkbox"/> EG-Vogelschutzgeb.
Ausgleichsflächen	<input type="checkbox"/> Biosphärenreservat	<input type="checkbox"/> Nationalpark	<input type="checkbox"/>
NSG / ND / LSG			
FFH-GEBIET			
Wasserschutzgebiet			

Projekt	Biotopkartierung Hamburg, Datenbestand aus FoxPro	Interne Nr.	59506
		DK5 DK5-GK	7630 7632
		DK5 - Name	Havighorst bei Reinbek
Handlungsbedarf	Nein	Biotop-Nr. alt	139 1
Bearbeitung	HEW	Kartierung	15.05.1982
Räumliche Abbildung	Linie	Fläche / Länge [m²/m]	1365,18
Anzahl Abschnitte	15	Breite (lineare Abb.) [m]	

Räumliche Lage

Karte

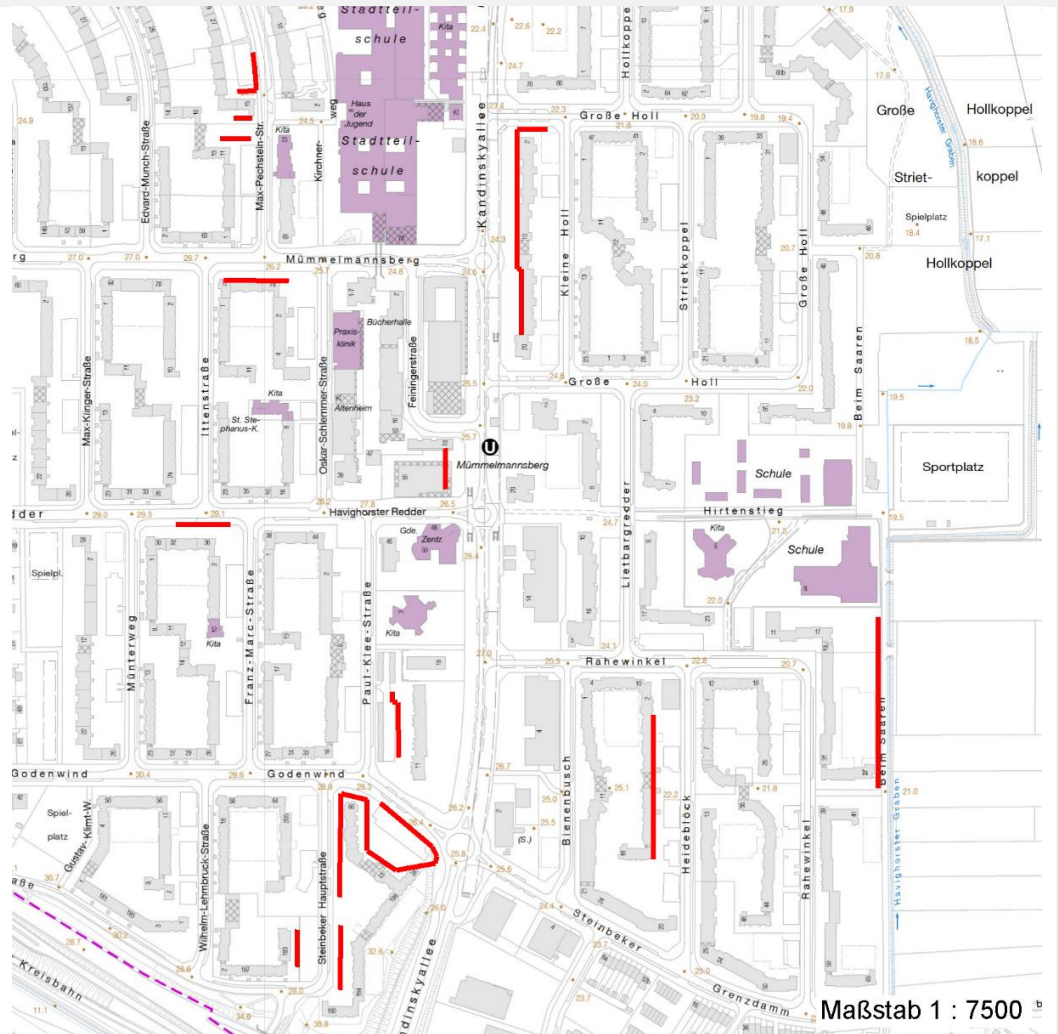

Weitere Angaben

Merkmal	Wert
Auswertung	
zoologisch bedeutsame Strukturen	Dichte spontane Gebüsche
Bedeutung für Tiergruppe	Insekten
	Vögel
Maßnahmen	Auslichten
	Extensivierung der Pflege

Erhebungsbogen

B

Projekt	Biotopkartierung Hamburg, Datenbestand aus FoxPro	Interne Nr.	59506
		DK5 DK5-GK	7630 7632
		DK5 - Name	Havighorst bei Reinbek
Handlungsbedarf	Nein	Biotop-Nr. alt	139 1
Bearbeitung	HEW	Kartierung	15.05.1982
Räumliche Abbildung	Linie	Fläche / Länge [m²/m]	1365,18
Anzahl Abschnitte	15	Breite (lineare Abb.) [m]	

Teilflächenbeschreibung

Teilflächentyp		Teilflächen-Nr.	1
Biotoptyp	Knick (Wallhecke) (2000)	Biotoptyp	HW
- Zusatz		- gesetzl. Grundl.	
FFH-LRT		FFH-LRT	
Beschreibung		Entw.potential LRT	
		Hauptfläche	Ja
		Flächenanteil	100 %
		FFH-Unters.Fläche	Nein
		Saatgutfläche	Nein

Weitere Angaben

Merkmal	Wert
Standort, Relief	
Relief	eben

Zeigerwerte der Pflanzenartenliste (Auswertung)

Standort	Belichtung	halbsonnig bis halbschattig	6,3
Boden	Feuchte	mäßig feucht und wechselfeucht	5,6
	Stickstoff (N)	mäßig stickstoffarm bis stickstoffreich	6,1
	Reaktion	neutral	7
Vegetation	Mahdverträglichkeit	schnittempfindlich bis mäßig schnittverträglich	3,9
Zeigerwerte	Futterwert	geringwertiges Futter	2,5
	Wechselfeuchteanzeiger		1
	Giftpflanzen		0
	Überschw.anzeiger		2

Pflanzenartenliste

Gruppe / Pflanzenart	MS	M	W	Vs	St	PA	Ph	Sz	VS	V	G	cf	§	Rote Liste			
														HH	ND	SH	D
Tracheobionta (Gefäßpflanzen)																	
Acer campestre (Feld-Ahorn)	7	X		-													
Acer negundo (Eschen-Ahorn)	7	X		-													
Acer platanoides (Spitz-Ahorn)	7	X		-													
Alchemilla vulgaris agg. (Artengruppe Gewöhnlicher Frauenmantel)	7	X		-										G			
Alnus glutinosa (Schwarz-Erle)	7	X		-													
Alnus incana (Grau-Erle)	7	X		-													
Amelanchier spec. (Felsenbirne)	7	X		-													
Anthriscus sylvestris (Wiesen-Kerbel)	7	X		-													
Artemisia vulgaris (Gewöhnlicher Beifuß)	7	X		-													
Carpinus betulus (Hainbuche)	7	X		-													
Cirsium arvense (Acker-Kratzdistel)	7	X		-													
Corylus avellana (Haselnuss)	7	X		-													
Cotoneaster spec. (Zwergmispel)	7	X		-													
Crataegus monogyna (Eingrifflicher Weißdorn)	7	X		-													
Crataegus spec. (Weißdorn)	7	X		-													

