

Erhebungsbogen

B

| | | | |
|----------------------------|-----------------------------------|---|------------------|
| Projekt | Schachblume_Vier- und Marschlande | Interne Nr. | 106926 |
| | | DK5 DK5-GK | 7622 7624 |
| Handlungsbedarf | Nein | DK5 - Name | Seefeld |
| Bearbeitung | RIN | Biotop-Nr. alt | 58 127 |
| Räumliche Abbildung | Fläche | Kartierung | 19.04.2017 |
| Anzahl Abschnitte | 1 | Fläche / Länge [m²/m] | 46804,5345 |
| | | Breite (lineare Abb.) [m] | |

Gesetzlicher Schutz **_ kein gesetzl. Schutz kein gesetzlich geschütztes Biotop** **Schutz nur teilweise** **Nein**

| | | |
|---------------------------|---|---|
| Gesamtbewertung | 7 | Besonders wertvoll |
| – Alter | 6 | Biotop mittleren Alters, 50 bis 100 Jahre |
| – Belastungsgrad | 6 | Flächenhaft geringe oder örtlich stärkere oder Vorbelastung mit deutlichem Einfluß |
| – Ökolog. Funktion | 7 | Sehr hohe Bedeutung in einem Biotopkomplex, für den lokalen Biotopverbund oder als Puffer |
| – Seltenheit | 7 | Seltener Biotoptyp, mit seltenen oder bedrohten Pflges., gesättigtes Artenspektrum, einige RL-Arten |

Bestandsbeschreibung

Artenreiches Weidegrünland an der Gose Elbe mit Vorkommen der vom Aussterben bedrohten Schachblume. 2017 wurden hier 814 blühende Pflanzen gezählt, die hauptsächlich im westlichen Teil der Fläche vorkommen.

Vorkommen an Biotoptypen

| 1 | TF | Typ | HF | F.Anteil |
|---|--------|---|--------------------|----------|
| 2 | BTYP | Biotoptyp | - gesetzl. Grundl. | |
| 3 | Zusatz | Zusatz zum Biotoptypen | | |
| 4 | LRT | Lebensraumtyp | | |
| 1 | 1 | | Ja | 100 % |
| 2 | GMW | Artenreiche Weide frischer bis mittlerer Standorte (2000) | | |

Räumliche Lage

| | | | |
|---------------------------|---|--|--|
| Lagebeschreibung | zwischen dem alten Neuengammer Hinterdeich und der Gose Elbe | | |
| Nachbarnutzung/en | Acker, Gehölz, Brack, Gose Elbe | | |
| Rechtswert (X) | 577046 | Hochwert (Y) | 5922965 |
| Bezirk | Bergedorf | Naturraum | Vier- und Marschlande (673.10) |
| Stadtteil (OT-Nr.) | Neuengamme (606) | Gemarkung | Neuengamme (610) |
| Digitaler Grünplan | <input type="checkbox"/> Hafengesamtgebiet | <input type="checkbox"/> Ramsargebiet | <input type="checkbox"/> EG-Vogelschutzgeb. |
| Ausgleichsflächen | <input checked="" type="checkbox"/> Biosphärenreservat | <input type="checkbox"/> Nationalpark | <input type="checkbox"/> |
| NSG / ND / LSG | LSG Neuengamme [HH-2023 / Anteil: 100%] | | |
| FFH-GEBIET | | | |
| Wasserschutzgebiet | | | |

Erhebungsbogen

B

| | | | |
|----------------------------|-----------------------------------|---|------------------|
| Projekt | Schachblume_Vier- und Marschlande | Interne Nr. | 106926 |
| | | DK5 DK5-GK | 7622 7624 |
| | | DK5 - Name | Seefeld |
| Handlungsbedarf | Nein | Biotop-Nr. alt | 58 127 |
| Bearbeitung | RIN | Kartierung | 19.04.2017 |
| Räumliche Abbildung | Fläche | Fläche / Länge [m²/m] | 46804,5345 |
| Anzahl Abschnitte | 1 | Breite (lineare Abb.) [m] | |

Räumliche Lage

Karte

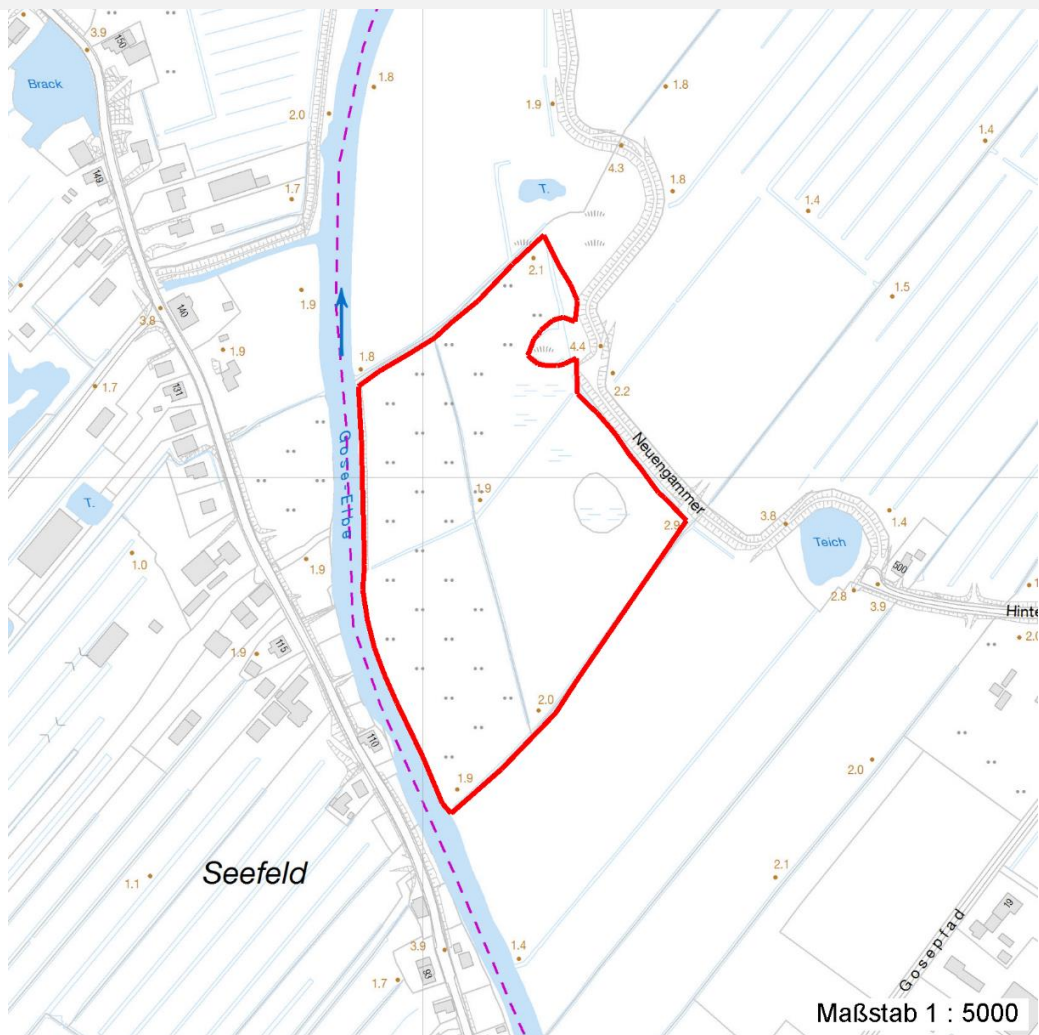

Weitere Erhebungsbögen

| Interne Nr. | Interne Nr. Zuordnung | DK5 | Biotop-Nr. | Kartierung | Zuordnung | DK5 (GK) | Biotop-Nr. (alt) |
|-------------|-----------------------|------|------------|------------|-----------|----------|------------------|
| 106926 | 79605 | 7622 | 58 | 21.06.2012 | K | 7624 | 127 |
| 106926 | 58148 | 7622 | 50 | 01.10.2004 | < | 7624 | 105 |

Zuordnung: N = nachfolgende Kartierung, K = weitere Kartierungen (zeitlich vorher oder nachher)

Erhebungsbogen

B

| | | | |
|----------------------------|-----------------------------------|----------------------------------|------------------|
| Projekt | Schachblume_Vier- und Marschlande | Interne Nr. | 106926 |
| | | DK5 DK5-GK | 7622 7624 |
| Handlungsbedarf | Nein | DK5 - Name | Seefeld |
| Bearbeitung | RIN | Biotop-Nr. alt | 58 127 |
| Räumliche Abbildung | Fläche | Kartierung | 19.04.2017 |
| Anzahl Abschnitte | 1 | Fläche / Länge [m²/m] | 46804,5345 |
| | | Breite (lineare Abb.) [m] | |

Teilflächenbeschreibung

| | | | |
|-----------------------|---|---------------------------|-------|
| Teilflächentyp | | Teilflächen-Nr. | 1 |
| Biototyp | Artenreiche Weide frischer bis mittlerer Standorte (2000) | Biototyp | GMW |
| - Zusatz | | - gesetzl. Grundl. | |
| FFH-LRT | | FFH-LRT | |
| Beschreibung | | Entw.potential LRT | |
| | | Hauptfläche | Ja |
| | | Flächenanteil | 100 % |
| | | FFH-Unters.Fläche | Nein |
| | | Saatgutfläche | Nein |

Zeigerwerte der Pflanzenartenliste (Auswertung)

| | | | |
|--------------------|-------------------------------|---|---|
| Standort | Belichtung | sonnig | 8 |
| Boden | Feuchte | naß | 8 |
| | Stickstoff (N) | mäßig stickstoffarm | 5 |
| | Reaktion | neutral | 7 |
| Vegetation | Mahdverträglichkeit | schnittempfindlich bis mäßig schnittverträglich | 4 |
| Zeigerwerte | Futterwert | | |
| | Wechselfeuchteanzeiger | | 0 |
| | Giftpflanzen | | 0 |
| | Überschw.anzeiger | | 1 |

Pflanzenartenliste

| Gruppe / Pflanzenart | MS | M | W | Vs | St | PA | Ph | Sz | VS | V | G | cf | § | Rote Liste | | | | |
|--------------------------------------|----|---|---|----|----|----|----|----|----|---|---|----|---|------------|----|----|---|---|
| | | | | | | | | | | | | | | HH | ND | SH | D | |
| Tracheobionta (Gefäßpflanzen) | | | | | | | | | | | | | | | | | | |
| Fritillaria meleagris (Schachblume) | 7 | h | | | | | | | | | | | | b | 1 | 3 | 1 | 3 |
| Anzahl Rote Liste Arten | | | | | | | | | | | | | | 1 | 1 | 1 | 1 | |
| Anzahl Arten | | | | | | | | | | | | | | 1 | | | | |

MS: Mengensystem; M: Mengenangabe, W: Bewertung der Art (FFH-Monitoring), Vs: Vegetationsschicht, St: Status, PA: Autor Phänologie; Ph: Phänologie, Sz: Soziabilität, VS: Vitalitätssystem; V: Vitalität, G: Geschlecht, cf: unsichere Bestimmung, §: Schutz nach BNatSchG, HH: Rote Liste Hamburg, Nds: Rote Liste Niedersachsen, SH: Rote Liste Schleswig-Holstein, D: Rote Liste Deutschland