

Erhebungsbogen

B

Projekt	Biotopkartierung Hamburg	Interne Nr.	58260
		DK5 DK5-GK	7622 7624
		DK5 - Name	Seefeld
Handlungsbedarf	Nein	Biotop-Nr. alt	204 32
Bearbeitung	MIL Kopie Ja	Kartierung	01.10.2004
Räumliche Abbildung	Linie	Fläche / Länge [m²/m]	653,451
Anzahl Abschnitte	1	Breite (lineare Abb.) [m]	4,5

Gesetzlicher Schutz kein gesetzl. Schutz **kein gesetzlich geschütztes Biotop** **Schutz nur teilweise** **Nein**

Gesamtbewertung	6 Wertvoll
- Alter	7 Biotop hohen Alters, 100 bis 200 Jahre
- Belastungsgrad	5 Flächenhaft mittlere oder örtlich starke Belastung
- Ökolog. Funktion	5 Bedeutung in einem Biotopkomplex, für den lokalen Biotopverbund oder als Puffer
- Seltenheit	6 Seltener Biotoptyp, ohne seltene oder bedrohte Pflges., ungesättigtes Artenspektrum, reliktsche RL-Arten

Bestandsbeschreibung

Weitgehend unverändert, deswegen kopiert (aber Lage korrigiert). Die Baumreihe ist teilweise lückig. - J.v.Prondzinski
 ~~~~~

Baumreihe, die sich auf einem ehemaligen, mittlerweile verlandeten Graben befindet. Dominant tritt v.a. Erle auf, weiterhin vorwiegend Eschen.

Der Unterwuchs wird nur extensiv gepflegt und besteht vorwiegend aus Brennessel, Windhalm und Knäuelgras. Stellenweise finden sich Sträucher wie Holunder, Grau-Weide und Schneeball eingestreut.

## Vorkommen an Biotoptypen

| 1 | TF     | Typ                     | HF | F.Anteil           |
|---|--------|-------------------------|----|--------------------|
| 2 | BTYP   | Biotoptyp               |    | - gesetzl. Grundl. |
| 3 | Zusatz | Zusatz zum Biotoptypen  |    |                    |
| 4 | LRT    | Lebensraumtyp           |    |                    |
| 1 | 1      |                         | Ja | 100 %              |
| 2 | HEA    | Baumreihe, Allee (2000) |    |                    |
| 3 | f      | feucht, nass (f)        |    |                    |

## Räumliche Lage

|                           |                                                               |                                              |                                                    |
|---------------------------|---------------------------------------------------------------|----------------------------------------------|----------------------------------------------------|
| <b>Lagebeschreibung</b>   | Zwischen Neuengammer Hinterdeich und Reitbrooker Sammelgraben |                                              |                                                    |
| <b>Nachbarnutzung/en</b>  | Grünland, Acker                                               |                                              |                                                    |
| <b>Rechtswert (X)</b>     | 577442                                                        | <b>Hochwert (Y)</b>                          | 5923304                                            |
| <b>Bezirk</b>             | Bergedorf                                                     | <b>Naturraum</b>                             | Vier- und Marschlande (673.10)                     |
| <b>Stadtteil (OT-Nr.)</b> | Neuengamme (606)                                              | <b>Gemarkung</b>                             | Neuengamme (610)                                   |
| <b>Digitaler Grünplan</b> | <input type="checkbox"/> <b>Hafengesamtgebiet</b>             | <input type="checkbox"/> <b>Ramsargebiet</b> | <input type="checkbox"/> <b>EG-Vogelschutzgeb.</b> |
| <b>Ausgleichsflächen</b>  | <input checked="" type="checkbox"/> <b>Biosphärenreservat</b> | <input type="checkbox"/> <b>Nationalpark</b> | <input type="checkbox"/>                           |
| <b>NSG / ND / LSG</b>     |                                                               |                                              |                                                    |
| <b>FFH-GEBIET</b>         |                                                               |                                              |                                                    |
| <b>Wasserschutzgebiet</b> |                                                               |                                              |                                                    |

# Erhebungsbogen

**B**

|                            |                          |                                         |             |      |
|----------------------------|--------------------------|-----------------------------------------|-------------|------|
| <b>Projekt</b>             | Biotopkartierung Hamburg | <b>Interne Nr.</b>                      | 58260       |      |
|                            |                          | <b>DK5   DK5-GK</b>                     | <b>7622</b> | 7624 |
| <b>Handlungsbedarf</b>     | Nein                     | <b>DK5 - Name</b>                       | Seefeld     |      |
| <b>Bearbeitung</b>         | MIL                      | <b>Biotop-Nr.   alt</b>                 | <b>204</b>  | 32   |
| <b>Räumliche Abbildung</b> | Linie                    | <b>Kartierung</b>                       | 01.10.2004  |      |
| <b>Anzahl Abschnitte</b>   | 1                        | <b>Fläche / Länge [m<sup>2</sup>/m]</b> | 653,451     |      |
|                            |                          | <b>Breite (lineare Abb.) [m]</b>        | 4,5         |      |

## Räumliche Lage

### Karte

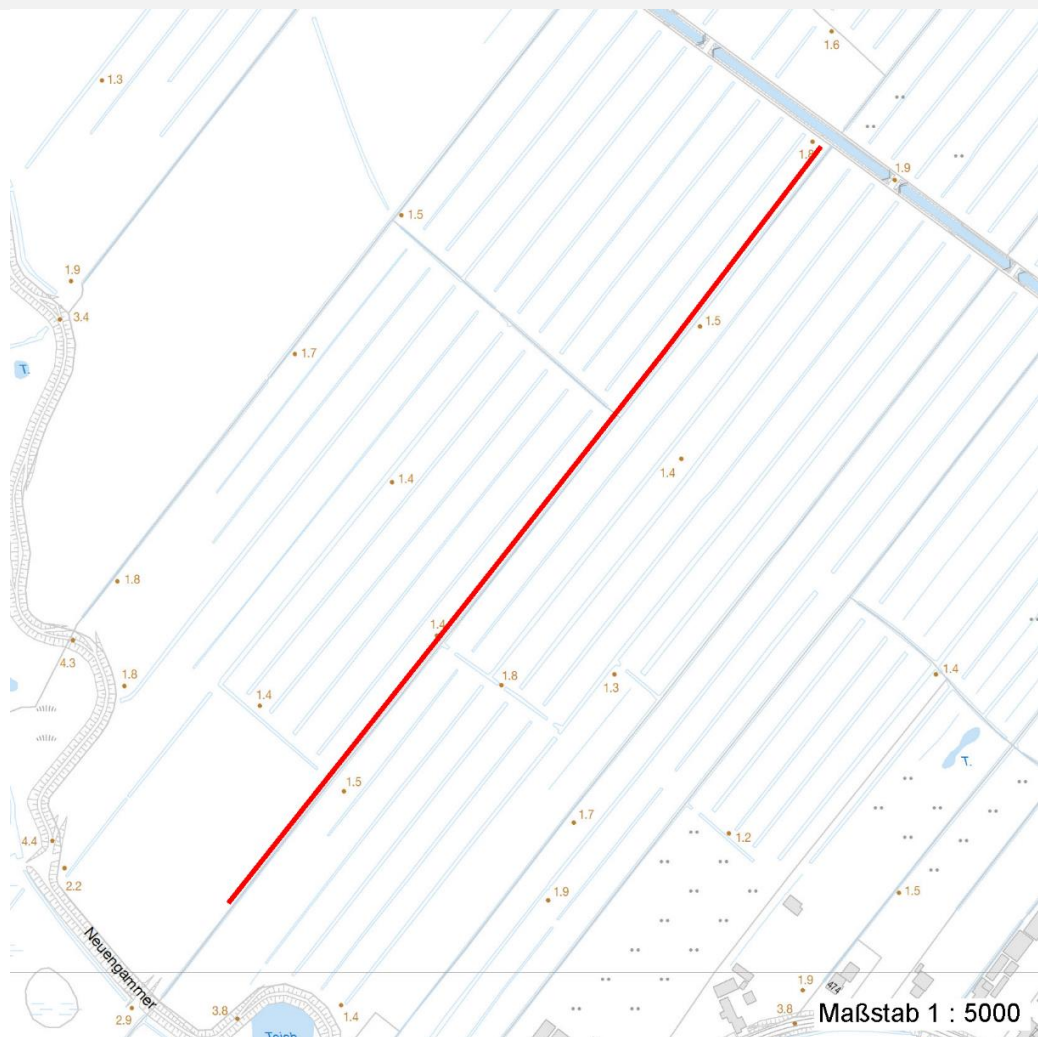

## Weitere Erhebungsbögen

| Interne Nr. | Interne Nr. Zuordnung | DK5  | Biotop-Nr. | Kartierung | Zuordnung | DK5 (GK) | Biotop-Nr. (alt) |
|-------------|-----------------------|------|------------|------------|-----------|----------|------------------|
| 58260       | 58256                 | 7622 | 204        | 26.08.1997 | K         | 7624     | 32               |
| 58260       | 79558                 | 7622 | 204        | 02.10.2012 | K         | 7624     | 32               |

Zuordnung: N = nachfolgende Kartierung, K = weitere Kartierungen (zeitlich vorher oder nachher)

## Weitere Angaben

| Merkmal                | Wert                                                                                                                                       |
|------------------------|--------------------------------------------------------------------------------------------------------------------------------------------|
| <b>Auswertung</b>      |                                                                                                                                            |
| Gefährdung / Einflüsse | Eutrophierung<br>Eutrophierung und hierdurch unerwünschte Massenentwicklung von Nitrophyten im Unterwuchs<br>Nivellierung der Geleandeform |
| Wertgesichtspunkte     | Wertvoller Altbaumbestand                                                                                                                  |

# Erhebungsbogen

**B**

|                            |                          |                                         |             |      |
|----------------------------|--------------------------|-----------------------------------------|-------------|------|
| <b>Projekt</b>             | Biotopkartierung Hamburg | <b>Interne Nr.</b>                      | 58260       |      |
|                            |                          | <b>DK5   DK5-GK</b>                     | <b>7622</b> | 7624 |
| <b>Handlungsbedarf</b>     | Nein                     | <b>DK5 - Name</b>                       | Seefeld     |      |
| <b>Bearbeitung</b>         | MIL                      | <b>Biotop-Nr.   alt</b>                 | <b>204</b>  | 32   |
| <b>Räumliche Abbildung</b> | Linie                    | <b>Kartierung</b>                       | 01.10.2004  |      |
| <b>Anzahl Abschnitte</b>   | 1                        | <b>Fläche / Länge [m<sup>2</sup>/m]</b> | 653,451     |      |
|                            |                          | <b>Breite (lineare Abb.) [m]</b>        | 4,5         |      |

## Weitere Angaben

| Merkmal                  | Wert                                                                                                                                                                                                                                                                                        |
|--------------------------|---------------------------------------------------------------------------------------------------------------------------------------------------------------------------------------------------------------------------------------------------------------------------------------------|
| Bedeutung für Tiergruppe | Wichtiger Teilbereich eines grösseren Landschaftskomplexes                                                                                                                                                                                                                                  |
| Maßnahmen                | Vögel<br>Vermeidung von Eutrophierung<br>Biozidfreier Streifen<br>Erhalt des Biotops in der gegenwärtigen Ausprägung - 1.4<br>Vermeidung von Eutrophierung durch Anlage eines Pufferstreifens gegen die angrenzenden Nutzflächen und hierdurch Förderung eines artenreicheren Unterwuchses. |

## Teilflächenbeschreibung

|                       |                         |                           |       |
|-----------------------|-------------------------|---------------------------|-------|
| <b>Teilflächentyp</b> |                         | <b>Teilflächen-Nr.</b>    | 1     |
| <b>Biotoptyp</b>      | Baumreihe, Allee (2000) | <b>Biotoptyp</b>          | HEA   |
| - <b>Zusatz</b>       | feucht, nass (f)        | - <b>gesetzl. Grundl.</b> |       |
| <b>FFH-LRT</b>        |                         | <b>FFH-LRT</b>            |       |
| <b>Beschreibung</b>   |                         | <b>Entw.potential LRT</b> |       |
|                       |                         | <b>Hauptfläche</b>        | Ja    |
|                       |                         | <b>Flächenanteil</b>      | 100 % |
|                       |                         | <b>FFH-Unters.Fläche</b>  | Nein  |
|                       |                         | <b>Saatgutfläche</b>      | Nein  |

## Weitere Angaben

| Merkmal                   | Wert                            |
|---------------------------|---------------------------------|
| <b>Boden</b>              |                                 |
| Feuchte                   | 8 - naß                         |
| Stickstoffgehalt          | 7 - stickstoffreich             |
| <b>Standort, Relief</b>   |                                 |
| Neigung - Gelände         | N0 - nicht geneigt (<2 %)       |
| Ausrichtung               | FL - flach, keine Exposition    |
| Belichtung                | 7 - halbsonnig                  |
| Luft                      | keine Besonderheiten            |
| Zusätze - Btyp            | se - eutroph, nährstoffbelastet |
| <b>Veg. - Deckg./Ant.</b> |                                 |
| Gesamt                    | 100 %                           |
| 1. Baumschicht            | 70 %                            |
| Strauchschicht            | 15 %                            |
| 1. Krautschicht           | 50 %                            |

# Erhebungsbogen

**B**

|                            |                          |                 |                                         |                  |
|----------------------------|--------------------------|-----------------|-----------------------------------------|------------------|
| <b>Projekt</b>             | Biotopkartierung Hamburg |                 | <b>Interne Nr.</b>                      | 58260            |
|                            |                          |                 | <b>DK5   DK5-GK</b>                     | <b>7622</b> 7624 |
| <b>Handlungsbedarf</b>     | Nein                     |                 | <b>DK5 - Name</b>                       | Seefeld          |
| <b>Bearbeitung</b>         | MIL                      | <b>Kopie</b> Ja | <b>Biotop-Nr.   alt</b>                 | <b>204</b> 32    |
| <b>Räumliche Abbildung</b> | Linie                    |                 | <b>Kartierung</b>                       | 01.10.2004       |
| <b>Anzahl Abschnitte</b>   | 1                        |                 | <b>Fläche / Länge [m<sup>2</sup>/m]</b> | 653,451          |
|                            |                          |                 | <b>Breite (lineare Abb.) [m]</b>        | 4,5              |

## Zeigerwerte der Pflanzenartenliste (Auswertung)

|                    |                               |                                                   |     |
|--------------------|-------------------------------|---------------------------------------------------|-----|
| <b>Standort</b>    | <b>Belichtung</b>             | halbsonnig bis halbschattig                       | 5,8 |
| <b>Boden</b>       | <b>Feuchte</b>                | feucht                                            | 7,4 |
|                    | <b>Stickstoff (N)</b>         | stickstoffreich                                   | 7,2 |
|                    | <b>Reaktion</b>               | schwach sauer                                     | 6,2 |
| <b>Vegetation</b>  | <b>Mahdverträglichkeit</b>    | schnittempfindlich (nur Herbstschnitt vertragend) | 3,1 |
| <b>Zeigerwerte</b> | <b>Futterwert</b>             | sehr geringwertiges Futter                        | 2,1 |
|                    | <b>Wechselfeuchteanzeiger</b> |                                                   | 1   |
|                    | <b>Giftpflanzen</b>           |                                                   | 1   |
|                    | <b>Überschw.anzeiger</b>      |                                                   | 2   |

## Pflanzenartenliste

| Gruppe / Pflanzenart                                | MS | M | W | Vs | St | PA | Ph | Sz | VS | V         | G | cf | § | Rote Liste |    |    |   |
|-----------------------------------------------------|----|---|---|----|----|----|----|----|----|-----------|---|----|---|------------|----|----|---|
|                                                     |    |   |   |    |    |    |    |    |    |           |   |    |   | HH         | ND | SH | D |
| <b>Tracheobionta (Gefäßpflanzen)</b>                |    |   |   |    |    |    |    |    |    |           |   |    |   |            |    |    |   |
| Agrostis capillaris (Rotes Straußgras)              | 7  | w |   | K1 |    |    |    |    |    |           |   |    |   |            |    |    |   |
| Alnus glutinosa (Schwarz-Erle)                      | 7  | d |   | B1 |    |    |    |    |    |           |   |    |   |            |    |    |   |
| Apera spica-venti (Gewöhnlicher Windhalm)           | 7  | z |   | K1 |    |    |    |    |    |           |   |    |   |            |    |    |   |
| Crataegus monogyna (Eingrifflicher Weißdorn)        | 7  | w |   | S  |    |    |    |    |    |           |   |    |   |            |    |    |   |
| Dactylis glomerata (Wiesen-Knäuelgras)              | 7  | z |   | K1 |    |    |    |    |    |           |   |    |   |            |    |    |   |
| Fraxinus excelsior (Gewöhnliche Esche)              | 7  | z |   | B1 |    |    |    |    |    |           |   |    |   |            |    |    |   |
| Galium album (Weißes Labkraut)                      | 7  | w |   | K1 |    |    |    |    |    |           |   |    |   |            |    |    |   |
| Galium verum (Echtes Labkraut)                      | 7  | w |   | K1 |    |    |    |    |    |           |   |    | 3 |            |    |    |   |
| Glechoma hederacea (Gundermann)                     | 7  | z |   | K1 |    |    |    |    |    |           |   |    |   |            |    |    |   |
| Glyceria maxima (Wasser-Schwaden)                   | 7  | w |   | K1 |    |    |    |    |    |           |   |    |   |            |    |    |   |
| Iris pseudacorus (Gelbe Schwertlilie)               | 7  | w |   | K1 |    |    |    |    |    |           |   |    | b |            |    |    |   |
| Juncus effusus (Flatter-Binse)                      | 7  | w |   | K1 |    |    |    |    |    |           |   |    |   |            |    |    |   |
| Lamium album (Weiße Taubnessel)                     | 7  | w |   | K1 |    |    |    |    |    |           |   |    |   |            |    |    |   |
| Rubus fruticosus agg. (Artengruppe Echte Brombeere) | 7  | z |   | K1 |    |    |    |    |    |           |   |    |   |            |    |    |   |
| Salix cinerea (Grau-Weide)                          | 7  | z |   | S  |    |    |    |    |    |           |   |    |   |            |    |    |   |
| Sambucus nigra (Schwarzer Holunder)                 | 7  | z |   | S  |    |    |    |    |    |           |   |    |   |            |    |    |   |
| Urtica dioica (Große Brennnessel)                   | 7  | h |   | K1 |    |    |    |    |    |           |   |    |   |            |    |    |   |
| Viburnum opulus (Gewöhnlicher Schneeball)           | 7  | z |   | S  |    |    |    |    |    |           |   |    |   |            |    |    |   |
| <b>Anzahl Rote Liste Arten</b>                      |    |   |   |    |    |    |    |    |    |           |   |    |   | <b>1</b>   |    |    |   |
| <b>Anzahl Arten</b>                                 |    |   |   |    |    |    |    |    |    | <b>18</b> |   |    |   |            |    |    |   |

MS: Mengensystem; M: Mengenangabe, W: Bewertung der Art (FFH-Monitoring), Vs: Vegetationsschicht, St: Status, PA: Autor Phänologie; Ph: Phänologie, Sz: Soziabilität, VS: Vitalitätssystem; V: Vitalität, G: Geschlecht, cf: unsichere Bestimmung, §: Schutz nach BNatSchG, HH: Rote Liste Hamburg, ND: Rote Liste Niedersachsen, SH: Rote Liste Schleswig-Holstein, D: Rote Liste Deutschland