

Erhebungsbogen

B

| | | | | |
|----------------------------|--------------------------|---|-------------|------|
| Projekt | Biotopkartierung Hamburg | Interne Nr. | 57447 | |
| | | DK5 DK5-GK | 7618 | 7620 |
| Handlungsbedarf | Nein | DK5 - Name | Howe | |
| Bearbeitung | BRA | Biotop-Nr. alt | 26 | 48 |
| Räumliche Abbildung | Fläche | Kartierung | 18.06.2004 | |
| Anzahl Abschnitte | 1 | Fläche / Länge [m²/m] | 75750,7251 | |
| | | Breite (lineare Abb.) [m] | | |

| | | | |
|----------------------------|--|-----------------------------|----|
| Gesetzlicher Schutz | § 30 (2) 2.5 Binsen- und seggenreiche Nasswiesen | Schutz nur teilweise | Ja |
|----------------------------|--|-----------------------------|----|

| | |
|---------------------------|--|
| Gesamtbewertung | 6 Wertvoll |
| – Alter | 6 Biotop mittleren Alters, 50 bis 100 Jahre |
| – Belastungsgrad | 6 Flächenhaft geringe oder örtlich stärkere oder Vorbelastung mit deutlichem Einfluß |
| – Ökolog. Funktion | 6 Hohe Bedeutung in einem Biotopkomplex, für den lokalen Biotopverbund oder als Puffer |
| – Seltenheit | 6 Seltener Biotoptyp, ohne seltene oder bedrohte Pflges., ungesättigtes Artenspektrum, reliktsische RL-Arten |

Bestandsbeschreibung

Altes Grünland mit Beet-Graben-Relief, ca. 13 m breite Beete sind jeweils untergliedert durch bis zu 3 bis 4 m breite Gräben. Dauerhaft beweidetes Grünland, das von einem ausgeprägtem Bestand von Kammgras beherrscht wird. Daneben treten Weidelgras, Wiesenfuchsschwanz, Honiggras in kleinere Anteilen auf, Weißklee und Scharfer Hahnenfuß sowie Kriechender Hahnenfuß bilden einen lockeren Blühaspekt in der Fläche. Der Aufwuchs ist mäßig wüchsig mit Wuchshöhen um 30 bis 40 cm, insgesamt relativ artenreich. Ein Teil der Fläche ist derzeit bereits kurzgefressen. Die Bestände sind etwas uneben und nur leicht ruderalisiert, insgesamt in einem relativ guten Pflegezustand. An den Grabenrändern sind schmale Geländestreifen von bis zu 2m Breite von Flutrasenarten, Röhrichtarten und Seggen bestimmt. Diese Bereiche sind geschützt nach § 28 HmbNatSchG.

Vorkommen an Biotoptypen

| 1 | TF | Typ | HF | F.Anteil |
|---|--------|---|--------------------|----------|
| 2 | BTYP | Biotoptyp | - gesetzl. Grundl. | |
| 3 | Zusatz | Zusatz zum Biotoptypen | | |
| 4 | LRT | Lebensraumtyp | | |
| 1 | 1 | | Ja | 80 % |
| 2 | GMW | Artenreiche Weide frischer bis mittlerer Standorte (2000) | | |
| 1 | 2 | | | 20 % |
| 2 | GNR | Seggen-, binsen- und/oder hochstaudenreiche Nasswiese nährstoffreicher Standorte (2000) | | |

Räumliche Lage

| | | | |
|---------------------------|---|---------------------------------------|---|
| Lagebeschreibung | S Marschenbahndamm, O | | |
| Nachbarnutzung/en | Grünland, Gräben | | |
| Rechtswert (X) | 577524 | Hochwert (Y) | 5919559 |
| Bezirk | Bergedorf | Naturraum | Vier- und Marschlande (673.10) |
| Stadtteil (OT-Nr.) | Kirchwerder (607) | Gemarkung | Kirchwerder (607) |
| Digitaler Grünplan | <input type="checkbox"/> Hafengesamtgebiet | <input type="checkbox"/> Ramsargebiet | <input type="checkbox"/> EG-Vogelschutzgeb. |
| Ausgleichsflächen | <input type="checkbox"/> Biosphärenreservat | <input type="checkbox"/> Nationalpark | <input type="checkbox"/> |
| NSG / ND / LSG | NSG Kirchwerder Wiesen [HH-605 / Anteil: 100%] | | |
| FFH-GEBIET | Kirchwerder Wiesen [DE 2526-304 / Anteil: 100%] | | |
| Wasserschutzgebiet | | | |

Erhebungsbogen

B

| | | | | |
|----------------------------|--------------------------|---|-------------|------|
| Projekt | Biotopkartierung Hamburg | Interne Nr. | 57447 | |
| | | DK5 DK5-GK | 7618 | 7620 |
| | | DK5 - Name | Howe | |
| Handlungsbedarf | Nein | Biotop-Nr. alt | 26 | 48 |
| Bearbeitung | BRA | Kartierung | 18.06.2004 | |
| Räumliche Abbildung | Fläche | Fläche / Länge [m²/m] | 75750,7251 | |
| Anzahl Abschnitte | 1 | Breite (lineare Abb.) [m] | | |

Räumliche Lage

Karte

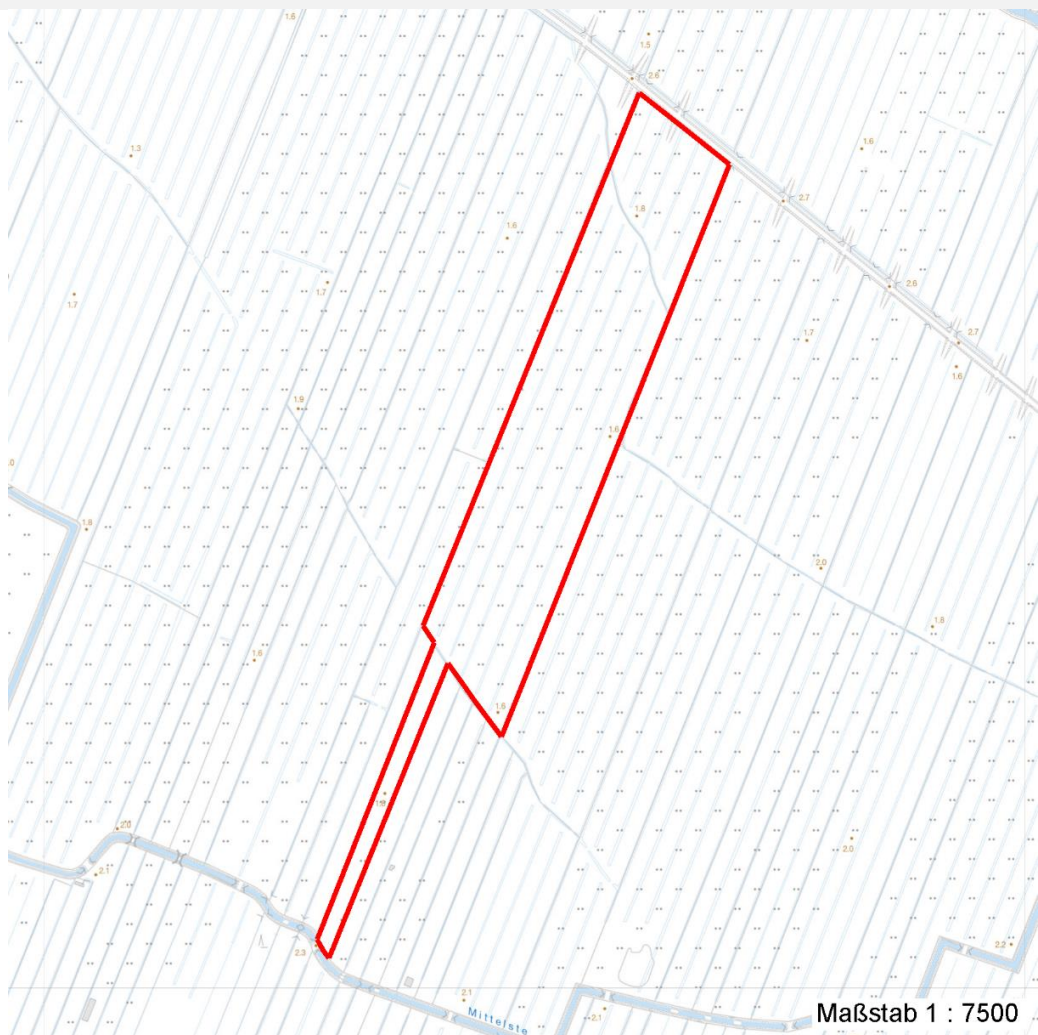

Weitere Erhebungsbögen

| Interne Nr. | Interne Nr. Zuordnung | DK5 | Biotop-Nr. | Kartierung | Zuordnung | DK5 (GK) | Biotop-Nr. (alt) |
|-------------|-----------------------|------|------------|------------|-----------|----------|------------------|
| 57447 | 79168 | 7618 | 26 | 30.05.2012 | K | 7620 | 48 |
| 57447 | 70818 | 7618 | 376 | 18.06.2004 | N | 7620 | 1004 |
| 57447 | 57445 | 7618 | 19 | 23.07.1998 | < | 7620 | 30 |

Zuordnung: N = nachfolgende Kartierung, K = weitere Kartierungen (zeitlich vorher oder nachher)

Weitere Angaben

| Merkmal | Wert |
|------------------------|--|
| Auswertung | |
| Gefährdung / Einflüsse | Aktuell keine erkennbar. |
| Wertgesichtspunkte | Artenreiches Grünland, artenreiche Gräben, Vorkommen gefährdeter Arten in großen Beständen, sehr strukturreiche Flächen, günstige Amphibien-Laichgewässer. |

Erhebungsbogen

B

| | | | | |
|----------------------------|--------------------------|---|-------------|------|
| Projekt | Biotopkartierung Hamburg | Interne Nr. | 57447 | |
| | | DK5 DK5-GK | 7618 | 7620 |
| Handlungsbedarf | Nein | DK5 - Name | Howe | |
| Bearbeitung | BRA | Biotop-Nr. alt | 26 | 48 |
| Räumliche Abbildung | Fläche | Kartierung | 18.06.2004 | |
| Anzahl Abschnitte | 1 | Fläche / Länge [m²/m] | 75750,7251 | |
| | | Breite (lineare Abb.) [m] | | |

Weitere Angaben

| Merkmal | Wert |
|-----------|--|
| Maßnahmen | Wasserstand dauerhaft auf dem aktuell hohem Niveau halten, Wasserstandsabsenkungen unter allen Umständen vermeiden, weiterhin Pflegeschnitte im Grünland durchführen, um Verunkrautung zu unterbinden, Aufwuchs der Erlen an den Gräben weiterhin zurückdrängen. |

Teilflächenbeschreibung

| | | | |
|-----------------------|---|---------------------------|------|
| Teilflächentyp | | Teilflächen-Nr. | 1 |
| Biotoptyp | Artenreiche Weide frischer bis mittlerer Standorte (2000) | Biotoptyp | GMW |
| - Zusatz | | - gesetzl. Grundl. | |
| FFH-LRT | | FFH-LRT | |
| Beschreibung | | Entw.potential LRT | |
| | | Hauptfläche | Ja |
| | | Flächenanteil | 80 % |
| | | FFH-Unters.Fläche | Nein |
| | | Saatgutfläche | Nein |

Weitere Angaben

| Merkmal | Wert |
|--------------------------|--|
| Boden | |
| Feuchte | 6 - mäßig feucht und wechselfeucht |
| Stickstoffgehalt | 5 - mäßig stickstoffarm |
| Standort, Relief | |
| Belichtung | 7 - halbsonnig |
| Veg. - Soziologie | |
| BfN Schlüssel | 21.0.01.01 - Agropyro(Elymo)-Rumicion (Flut- und Feuchtpionierassen) 27.0.01.03 - Magnocaricion (Großseggen-Sümpfe) 30.0.01.02 - Calthion (gedüngte Feuchtwiesen) 30.0.02.03 - Cynosurion (Weidelgras-Kammgrasweiden) |

Zeigerwerte der Pflanzenartenliste (Auswertung)

| | | | |
|--------------------|-------------------------------|--------------------------------|-----|
| Standort | Belichtung | halbsonnig | 7,3 |
| Boden | Feuchte | mäßig feucht und wechselfeucht | 5,8 |
| | Stickstoff (N) | mäßig stickstoffarm | 5,1 |
| Vegetation | Reaktion | mäßig sauer | 5,4 |
| | Mahdverträglichkeit | gut schnittverträglich | 6,6 |
| Zeigerwerte | Futterwert | ausreichende Futterqualität | 4,9 |
| | Wechselfeuchteanzeiger | | 7 |
| | Giftpflanzen | | 2 |
| | Überschw.anzeiger | | 2 |

Erhebungsbogen

B

| | | | | | |
|----------------------------|--------------------------|--------------|---|-------------|------|
| Projekt | Biotopkartierung Hamburg | | Interne Nr. | 57447 | |
| | | | DK5 DK5-GK | 7618 | 7620 |
| Handlungsbedarf | Nein | | DK5 - Name | Howe | |
| Bearbeitung | BRA | Kopie | Biotop-Nr. alt | 26 | 48 |
| Räumliche Abbildung | Fläche | Nein | Kartierung | 18.06.2004 | |
| Anzahl Abschnitte | 1 | | Fläche / Länge [m²/m] | 75750,7251 | |
| | | | Breite (lineare Abb.) [m] | | |

Pflanzenartenliste

| Gruppe / Pflanzenart | MS | M | W | Vs | St | PA | Ph | Sz | VS | V | G | cf | § | Rote Liste | | | |
|--|----|---|---|----|----|----|----|----|----|---|---|----|---|------------|----|----|---|
| | | | | | | | | | | | | | | HH | ND | SH | D |
| Tracheobionta (Gefäßpflanzen) | | | | | | | | | | | | | | | | | |
| Achillea millefolium (Gewöhnliche Schafgarbe) | 7 | w | | - | | | | | | | | | | | | | |
| Agrostis capillaris (Rotes Straußgras) | 7 | h | | - | | | | | | | | | | | | | |
| Alopecurus pratensis (Wiesen-Fuchsschwanz) | 7 | z | | - | | | | | | | | | | | | | |
| Anthoxanthum odoratum (Gewöhnliches Ruchgras) | 7 | z | | - | | | | | | | | | | | | | |
| Bellis perennis (Ausdauerndes Gänseblümchen) | 7 | w | | - | | | | | | | | | | | | | |
| Cardamine pratensis (Wiesen-Schaumkraut) | 7 | w | | - | | | | | | | | | | | V | | |
| Carex acuta (Schlank-Segge) | 7 | z | | - | | | | | | | | | | | V | | |
| Carex hirta (Behaarte Segge) | 7 | z | | - | | | | | | | | | | | | | |
| Carex leporina (Hasenfuß-Segge) | 7 | w | | - | | | | | | | | | | | | | |
| Carex vesicaria (Blasen-Segge) | 7 | w | | - | | | | | | | | | 2 | | V | | |
| Cerastium holosteoides (Gewöhnliches Hornkraut) | 7 | w | | - | | | | | | | | | | | | | |
| Cirsium arvense (Acker-Kratzdistel) | 7 | w | | - | | | | | | | | | | | | | |
| Cirsium palustre (Sumpf-Kratzdistel) | 7 | w | | - | | | | | | | | | | | | | |
| Cynosurus cristatus (Gewöhnliches Kammgras) | 7 | h | | - | | | | | | | | | | V | | | |
| Dactylis glomerata (Wiesen-Knäuelgras) | 7 | w | | - | | | | | | | | | | | | | |
| Equisetum palustre (Sumpf-Schachtelhalm) | 7 | w | | - | | | | | | | | | | | | | |
| Festuca pratensis (Wiesen-Schwingel) | 7 | z | | - | | | | | | | | | | | | | |
| Festuca rubra (Rot-Schwingel) | 7 | w | | - | | | | | | | | | | | | | |
| Holcus lanatus (Wolliges Honiggras) | 7 | z | | - | | | | | | | | | | | | | |
| Lathyrus pratensis (Wiesen-Platterbse) | 7 | w | | - | | | | | | | | | | | | | |
| Leucanthemum vulgare (Frühe Wiesen-Margerite) | 7 | w | | - | | | | | | | | | | | V | | |
| Lolium perenne (Ausdauerndes Weidelgras) | 7 | z | | - | | | | | | | | | | | | | |
| Lotus pedunculatus (Sumpf-Hornklee) | 7 | w | | - | | | | | | | | | | | V | | |
| Lychnis flos-cuculi (Kuckucks-Lichtnelke) | 7 | w | | - | | | | | | | | | | | 3 | | |
| Lysimachia vulgaris (Gewöhnlicher Gilbweiderich) | 7 | w | | - | | | | | | | | | | | | | |
| Phalaris arundinacea (Rohr-Glanzgras) | 7 | w | | - | | | | | | | | | | | | | |
| Plantago lanceolata (Spitz-Wegerich) | 7 | w | | - | | | | | | | | | | | | | |
| Plantago major major (Großer Wegerich) | 7 | w | | - | | | | | | | | | | | | | |
| Poa annua (Einjähriges Rispengras) | 7 | w | | - | | | | | | | | | | | | | |
| Potentilla anserina (Gänse-Fingerkraut) | 7 | w | | - | | | | | | | | | | | | | |
| Prunella vulgaris (Kleine Braunelle) | 7 | w | | - | | | | | | | | | | | | | |
| Ranunculus acris (Scharfer Hahnenfuß) | 7 | z | | - | | | | | | | | | | | | | |
| Ranunculus repens (Kriechender Hahnenfuß) | 7 | z | | - | | | | | | | | | | | | | |
| Rumex acetosa (Großer Sauerampfer) | 7 | z | | - | | | | | | | | | | | | | |
| Stellaria graminea (Gras-Sternmiere) | 7 | w | | - | | | | | | | | | | | | | |
| Trifolium pratense (Rot-Klee) | 7 | w | | - | | | | | | | | | | | | | |
| Trifolium repens (Weiß-Klee) | 7 | h | | - | | | | | | | | | | | | | |
| Vicia cracca (Vogel-Wicke) | 7 | w | | - | | | | | | | | | | | | | |
| Vicia sepium (Zaun-Wicke) | 7 | w | | - | | | | | | | | | | | | | |

Erhebungsbogen

B

| | | | |
|----------------------------|--------------------------|---|------------|
| Projekt | Biotopkartierung Hamburg | Interne Nr. | 57447 |
| | | DK5 DK5-GK | 7618 7620 |
| Handlungsbedarf | Nein | DK5 - Name | Howe |
| Bearbeitung | BRA | Biotop-Nr. alt | 26 48 |
| Räumliche Abbildung | Fläche | Kartierung | 18.06.2004 |
| Anzahl Abschnitte | 1 | Fläche / Länge [m²/m] | 75750,7251 |
| | | Breite (lineare Abb.) [m] | |

Pflanzenartenliste

| Gruppe / Pflanzenart | MS | M | W | Vs | St | PA | Ph | Sz | VS | V | G | cf | § | Rote Liste | | | |
|--------------------------------|----|---|---|----|----|----|----|----|----|---|---|----|---|------------|----|----|---|
| | | | | | | | | | | | | | | HH | ND | SH | D |
| Anzahl Rote Liste Arten | | | | | | | | | | | | | | 2 | 6 | | |
| Anzahl Arten | | | | | | | | | | | | | | 39 | | | |

MS: Mengensystem; M: Mengenangabe, W: Bewertung der Art (FFH-Monitoring), Vs: Vegetationsschicht, St: Status, PA: Autor Phänologie; Ph: Phänologie, Sz: Soziabilität, VS: Vitalitätssystem; V: Vitalität, G: Geschlecht, cf: unsichere Bestimmung, §: Schutz nach BNatSchG, HH: Rote Liste Hamburg, Nds: Rote Liste Niedersachsen, SH: Rote Liste Schleswig-Holstein, D: Rote Liste Deutschland

Tierartenliste

| | | Rote Liste | | | | FFH | | | | |
|------------------------------|-------------------------|------------|----------|----------|----------|----------|----------|-------------------|----------|----------|
| | | B | A | S | G | H | N | D | S | H |
| 1 | B | A | S | G | H | N | D | S | H | V |
| 2 | Anzahl | | | | | | | Anzahltyp | | |
| 3 | Anzahl geschätzt | | | | | | | Geschlecht | | |
| 4 | Methode | | | | | | | Verhalten | | |
| 5 | Nachweis | | | | | | | | | |
| Amphibien | | | | | | | | | | |
| Rana temporaria (Grasfrosch) | 1 | b | | 3 | | | | | | v |
| | 2 | | | | | | | | | |
| | 3 | >= 1 | | | | | | | | |
| | 4 | | | | | | | | | |
| Rana temporaria (Grasfrosch) | 1 | b | | 3 | | | | | | v |
| | 2 | | | | | | | | | |
| | 3 | >= 1 | | | | | | | | |
| | 4 | | | | | | | | | |

Teilflächenbeschreibung

| | | | |
|-----------------------|---|---------------------------|------|
| Teilflächentyp | | Teilflächen-Nr. | 2 |
| Biotoptyp | Seggen-, binsen- und/oder hochstaudenreiche Nasswiese nährstoffreicher Standorte (2000) | Biotoptyp | GNR |
| - Zusatz | | - gesetzl. Grundl. | |
| FFH-LRT | | FFH-LRT | |
| Beschreibung | | Entw.potential LRT | |
| | | Hauptfläche | |
| | | Flächenanteil | 20 % |
| | | FFH-Unters.Fläche | Nein |
| | | Saatgutfläche | Nein |

Erhebungsbogen

B

| | | | | |
|----------------------------|--------------------------|---|-------------|------|
| Projekt | Biotopkartierung Hamburg | Interne Nr. | 57447 | |
| | | DK5 DK5-GK | 7618 | 7620 |
| Handlungsbedarf | Nein | DK5 - Name | Howe | |
| Bearbeitung | BRA | Biotop-Nr. alt | 26 | 48 |
| Räumliche Abbildung | Fläche | Kartierung | 18.06.2004 | |
| Anzahl Abschnitte | 1 | Fläche / Länge [m²/m] | 75750,7251 | |
| | | Breite (lineare Abb.) [m] | | |

Weitere Angaben

| Merkmal | Wert |
|--------------------------|---|
| Veg. - Soziologie | |
| BfN Schlüssel | 30.0.01.02 - Calthion (gedüngte Feuchtwiesen) 01.0.01.01 - Lemnion minoris (Wasserlinsendecken) 24.0.01.02 - Potamogetonion pectinati (Laichkraut-, Nixkraut- und Teichfaden-Unterwasserswiesen) 27.0.01 - Phragmitetalia (Röhrichte und Großseggenrieder) |

Zeigerwerte der Pflanzenartenliste (Auswertung)

| | | | |
|--------------------|-------------------------------|---|-----|
| Standort | Belichtung | halbsonnig | 6,9 |
| Boden | Feuchte | zeitweise wasserüberstaut | 9,6 |
| | Stickstoff (N) | mäßig stickstoffarm | 5,1 |
| | Reaktion | schwach sauer | 5,6 |
| Vegetation | Mahdverträglichkeit | schnittempfindlich (nur Herbstschnitt vertragend) | 3,4 |
| Zeigerwerte | Futterwert | fast wertloses Futter | 1,2 |
| | Wechselfeuchteanzeiger | | 5 |
| | Giftpflanzen | | 6 |
| | Überschw.anzeiger | | 12 |

Pflanzenartenliste

| Gruppe / Pflanzenart | MS | M | W | Vs | St | PA | Ph | Sz | VS | V | G | cf | Rote Liste | | | | | | |
|---|----|---|---|----|----|----|----|----|----|---|---|----|------------|----|----|----|---|---|---|
| | | | | | | | | | | | | | § | HH | ND | SH | D | | |
| Tracheobionta (Gefäßpflanzen) | | | | | | | | | | | | | | | | | | | |
| Agrostis canina (Hunds-Straußgras) | 7 | w | | - | | | | | | | | | | | 3 | | 3 | | |
| Alnus glutinosa (Schwarz-Erle) | 7 | h | | - | | | | | | | | | | | | | | | |
| Alopecurus pratensis (Wiesen-Fuchsschwanz) | 7 | w | | - | | | | | | | | | | | | | | | |
| Anthoxanthum odoratum (Gewöhnliches Ruchgras) | 7 | w | | - | | | | | | | | | | | | | | | |
| Calla palustris (Sumpf-Calla) | 7 | z | | - | | | | | | | | | | b | V | 3 | 3 | | V |
| Caltha palustris (Sumpf-Dotterblume) | 7 | h | | - | | | | | | | | | | | 3 | 3 | | V | V |
| Carex elongata (Walzen-Segge) | 7 | z | | - | | | | | | | | | | | 3 | 3 | | | |
| Carex hirta (Behaarte Segge) | 7 | w | | - | | | | | | | | | | | | | | | |
| Carex otrubae (Hain-Segge) | 7 | w | | - | | | | | | | | | | | 3 | | | | |
| Carex pseudocyperus (Scheinzyper-Segge) | 7 | z | | - | | | | | | | | | | | | | | | |
| Cirsium palustre (Sumpf-Kratzdistel) | 7 | w | | - | | | | | | | | | | | | | | | |
| Comarum palustre (Sumpf-Blutauge) | 7 | h | | - | | | | | | | | | | | | V | | 3 | |
| Epilobium hirsutum (Zottiges Weidenröschen) | 7 | w | | - | | | | | | | | | | | | | | | |
| Equisetum fluviatile (Teich-Schachtelhalm) | 7 | z | | - | | | | | | | | | | | | | | | |
| Galium palustre (Sumpf-Labkraut) | 7 | w | | - | | | | | | | | | | | | | | | |
| Glyceria fluitans (Flutender Schwaden) | 7 | w | | - | | | | | | | | | | | | | | | |
| Hydrocharis morsus-ranae (Froschbiß) | 7 | h | | - | | | | | | | | | | | | V | | V | V |
| Iris pseudacorus (Gelbe Schwertlilie) | 7 | w | | - | | | | | | | | | | b | | | | | |
| Juncus effusus (Flatter-Binse) | 7 | h | | - | | | | | | | | | | | | | | | |
| Lathyrus pratensis (Wiesen-Platterbse) | 7 | w | | - | | | | | | | | | | | | | | | |
| Lemna minor (Kleine Wasserlinse) | 7 | z | | - | | | | | | | | | | | | | | | |
| Lemna trisulca (Dreifurchige Wasserlinse) | 7 | h | | - | | | | | | | | | | | | V | | | |
| Lotus pedunculatus (Sumpf-Hornklee) | 7 | w | | - | | | | | | | | | | | | | | | V |

Erhebungsbogen

B

| | | | |
|----------------------------|--------------------------|---|------------------|
| Projekt | Biotopkartierung Hamburg | Interne Nr. | 57447 |
| | | DK5 DK5-GK | 7618 7620 |
| Handlungsbedarf | Nein | DK5 - Name | Howe |
| Bearbeitung | BRA | Biotop-Nr. alt | 26 48 |
| Räumliche Abbildung | Fläche | Kartierung | 18.06.2004 |
| Anzahl Abschnitte | 1 | Fläche / Länge [m²/m] | 75750,7251 |
| | | Breite (lineare Abb.) [m] | |

Pflanzenartenliste

| Gruppe / Pflanzenart | MS | M | W | Vs | St | PA | Ph | Sz | VS | V | G | cf | § | Rote Liste | | | |
|---|----|---|---|----|----|----|----|----|----|---|---|----|---|------------|----------|-----------|----------|
| | | | | | | | | | | | | | | HH | ND | SH | D |
| Lysimachia thyrsoflora (Straußblütiger Gilbweiderich) | 7 | w | | - | | | | | | | | | | 3 | | 3 | V |
| Nuphar lutea (Gelbe Teichrose) | 7 | w | | - | | | | | | | | | | b | | | |
| Oenanthe fistulosa (Röhriger Wasserfenchel) | 7 | w | | - | | | | | | | | | | 2 | 3 | 2 | 3 |
| Phragmites australis (Schilf) | 7 | w | | - | | | | | | | | | | | | | |
| Potamogeton trichoides (Haar-Laichkraut) | 7 | w | | - | | | | | | | | | | 3 | | 3 | V |
| Potentilla anserina (Gänse-Fingerkraut) | 7 | w | | - | | | | | | | | | | | | | |
| Ranunculus lingua (Zungen-Hahnenfuß) | 7 | z | | - | | | | | | | | | | b | 2 | 3 | 2 3 |
| Sagittaria sagittifolia (Gewöhnliches Pfeilkraut) | 7 | w | | - | | | | | | | | | | | | | |
| Salix cinerea (Grau-Weide) | 7 | w | | - | | | | | | | | | | | | | |
| Scutellaria galericulata (Sumpf-Helmkraut) | 7 | w | | - | | | | | | | | | | | | | |
| Solanum dulcamara (Bittersüßer Nachtschatten) | 7 | w | | - | | | | | | | | | | | | | |
| Spirodela polyrhiza (Vielwurzlige Teichlinse) | 7 | h | | - | | | | | | | | | | | | | |
| Stellaria graminea (Gras-Sternmiere) | 7 | w | | - | | | | | | | | | | | | | |
| Stratiotes aloides (Krebsschere) | 7 | z | | - | | | | | | | | | | b | 3 | 3 | 3 3 |
| Vicia sepium (Zaun-Wicke) | 7 | w | | - | | | | | | | | | | | | | |
| Anzahl Rote Liste Arten | | | | | | | | | | | | | | 13 | 6 | 11 | 8 |
| Anzahl Arten | | | | | | | | | | | | | | 38 | | | |

MS: Mengensystem; M: Mengenangabe, W: Bewertung der Art (FFH-Monitoring), Vs: Vegetationsschicht, St: Status, PA: Autor Phänologie; Ph: Phänologie, Sz: Soziabilität, VS: Vitalitätssystem; V: Vitalität, G: Geschlecht, cf: unsichere Bestimmung, §: Schutz nach BNatSchG, HH: Rote Liste Hamburg, Nds: Rote Liste Niedersachsen, SH: Rote Liste Schleswig-Holstein, D: Rote Liste Deutschland