

Erhebungsbogen

B

| | | | |
|----------------------------|--------------------------|---|-------------------|
| Projekt | Biotopkartierung Hamburg | Interne Nr. | 56625 |
| | | DK5 DK5-GK | 7450 7452 |
| Handlungsbedarf | Nein | DK5 - Name | Wohldorf-Ohlstedt |
| Bearbeitung | BRA | Biotop-Nr. alt | 34 36 |
| Räumliche Abbildung | Fläche | Kartierung | 19.10.2011 |
| Anzahl Abschnitte | 1 | Fläche / Länge [m²/m] | 16614,1162 |
| | | Breite (lineare Abb.) [m] | |

Gesetzlicher Schutz **kein gesetzl. Schutz** **kein gesetzlich geschütztes Biotop** **Schutz nur teilweise** **Nein**

| | | |
|---------------------------|---|--|
| Gesamtbewertung | 6 | Wertvoll |
| – Alter | 6 | Biotop mittleren Alters, 50 bis 100 Jahre |
| – Belastungsgrad | 5 | Flächenhaft mittlere oder örtlich starke Belastung |
| – Ökolog. Funktion | 6 | Hohe Bedeutung in einem Biotopkomplex, für den lokalen Biotopverbund oder als Puffer |
| – Seltenheit | 5 | Seltener Biotoptyp, floristisch stark verarmt, ohne seltener Pflges. od. verbr. artenreicher Biotoptyp |

Bestandsbeschreibung

Kleinteilige Parkanlage mit naturnahen Gehölzen in der Nähe des Bahnhofes Woldorf-Ohlstedt, gequert von Fußwegen. Die Gehölzflächen sind entlang der Straße im Westen etwas tiefer eingemuldet. Hier örtlich feucht mit Vorkommen von Waldsimse und Winkelsegge. Zum überwiegenden Teil ist das Gehölz zwar eben gelegen und örtlich eventuell auch feucht, jedoch meist mesophil geprägt, relativ jung. In Teilen, entlang der Straße, von Schwarz-Erlen, beim Parkplatz im Südosten stärker von Birken dominiert. Eingestreut kommen wenige ältere Eichen vor, die Stammdicken von 40 cm erreichen. Meist liegen die Stammdicken bei den Birken bei 30 bis 40 cm, die Erlen nur bei rund 20 bis 30 cm. Der Boden innerhalb der Gehölze ist teils kräftig überschattet, in den Randbereichen höher und dichter bewachsen von halbruderalen Halbschattenfluren aus Giersch und Gundermann. Entlang des querenden Weges ist ein Randstreifen etwas kräftiger ruderal, teils auch wiesenartig bewachsen, da z.T. ein wiesenartiger Pflegeschnitt stattfindet. Im Süden ist zudem ein Saum aus strauchig wachsenden Weiden vorhanden, teils auch Schleierfluren aus Kleb-Labkraut und etwas Hopfen. Regelmäßig treten in der Krautschicht Farne auf.

Vorkommen an Biotoptypen

| 1 | TF | Typ | HF | F.Anteil |
|---|--------|--|--------------------|----------|
| 2 | BTYP | Biotoptyp | - gesetzl. Grundl. | |
| 3 | Zusatz | Zusatz zum Biotoptypen | | |
| 4 | LRT | Lebensraumtyp | | |
| 1 | 1 | | Ja | 100 % |
| 2 | EPA | Kleinteilige Grünanlage, naturnah (2000) | | |

Räumliche Lage

| | | | |
|---|--|--|--|
| Lagebeschreibung | Westlich Bahnhof Ohlstedt | | |
| Nachbarnutzung/en | Straße, Schule, Parkplatz, Bahnböschung | | |
| Rechtswert (X) | 574971 | Hochwert (Y) | 5950323 |
| Bezirk | Wandsbek | Naturraum | Stapelfelder Jungmoränengebiet (702.00) |
| Stadtteil (OT-Nr.) | Wohldorf-Ohlstedt (523) | Gemarkung | Ohlstedt (537) |
| Digitaler Grünplan | <input checked="" type="checkbox"/> Hafengesamtgebiet | <input type="checkbox"/> Ramsargebiet | <input type="checkbox"/> EG-Vogelschutzgeb. |
| Ausgleichsflächen NSG / ND / LSG | <input type="checkbox"/> Biosphärenreservat | <input type="checkbox"/> Nationalpark | <input type="checkbox"/> |
| FFH-GEBIET | | | |
| Wasserschutzgebiet | | | |

Erhebungsbogen

B

| | | | |
|----------------------------|--------------------------|---|-------------------|
| Projekt | Biotopkartierung Hamburg | Interne Nr. | 56625 |
| | | DK5 DK5-GK | 7450 7452 |
| | | DK5 - Name | Wohldorf-Ohlstedt |
| Handlungsbedarf | Nein | Biotop-Nr. alt | 34 36 |
| Bearbeitung | BRA | Kartierung | 19.10.2011 |
| Räumliche Abbildung | Fläche | Fläche / Länge [m²/m] | 16614,1162 |
| Anzahl Abschnitte | 1 | Breite (lineare Abb.) [m] | |

Räumliche Lage

Karte

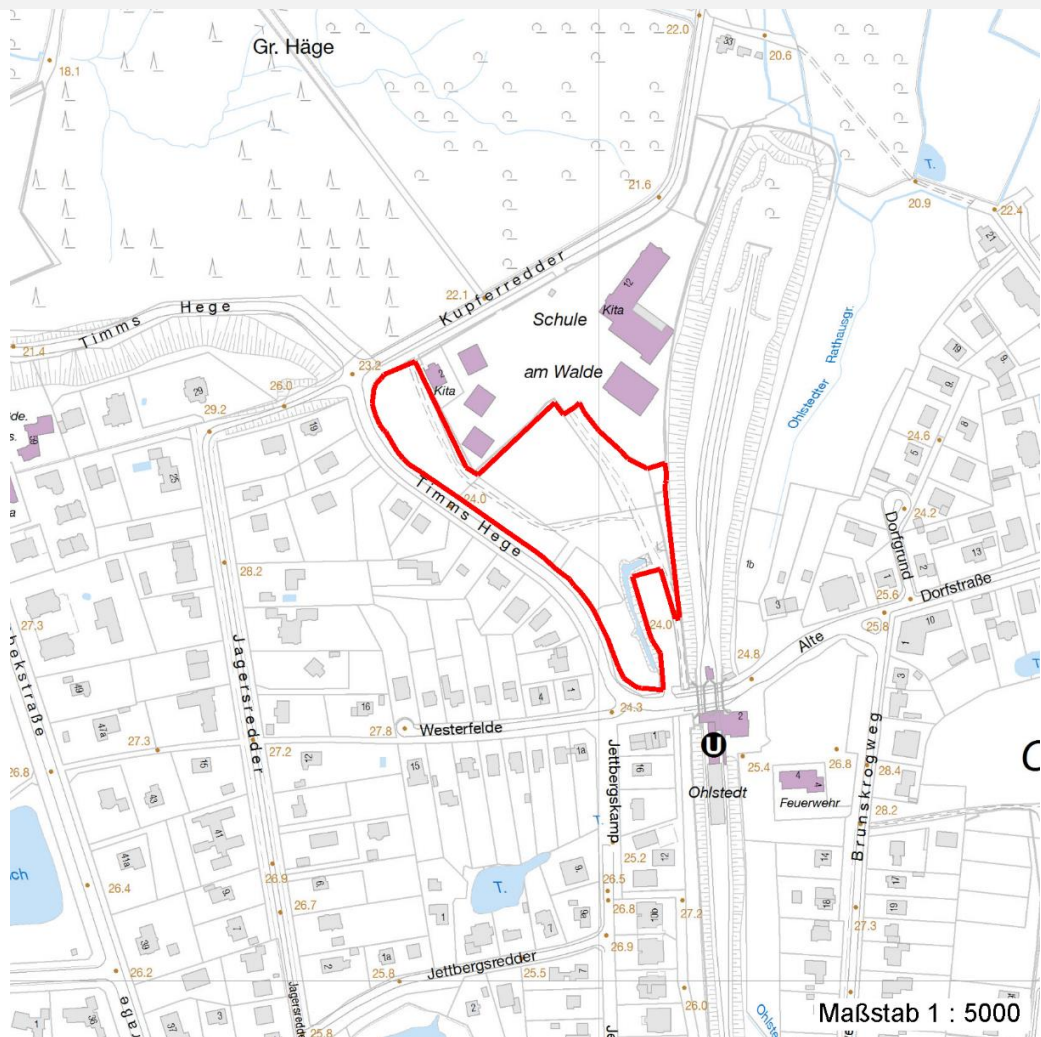

Weitere Erhebungsbögen

| Interne Nr. | Interne Nr. Zuordnung | DK5 | Biotop-Nr. | Kartierung | Zuordnung | DK5 (GK) | Biotop-Nr. (alt) |
|-------------|-----------------------|------|------------|------------|-----------|----------|------------------|
| 56625 | 56593 | 7450 | 34 | 15.08.1995 | K | 7452 | 36 |
| 56625 | 56594 | 7450 | 34 | 17.09.2003 | K | 7452 | 36 |

Zuordnung: N = nachfolgende Kartierung, K = weitere Kartierungen (zeitlich vorher oder nachher)

Foto

| Interne Nr. | Index | Dateiname | Aufnahmerichtung |
|-------------|-------|----------------------|------------------|
| 13104 | 0 | 7450_34_191011_1.JPG | |
| 13105 | 0 | 7450_34_191011_2.JPG | |
| 13106 | 0 | 7450_34_191011_3.JPG | |

Erhebungsbogen

B

| | | | | | |
|----------------------------|--------------------------|--------------|---|-------------------------|--------------|
| Projekt | Biotopkartierung Hamburg | | Interne Nr. | 56625 | |
| | | | DK5 DK5-GK | 7450 | 7452 |
| Handlungsbedarf | Nein | | DK5 - Name | Wohldorf-Ohlstedt | |
| Bearbeitung | BRA | Kopie | Nein | Biotop-Nr. alt | 34 36 |
| Räumliche Abbildung | Fläche | | Kartierung | 19.10.2011 | |
| Anzahl Abschnitte | 1 | | Fläche / Länge [m²/m] | 16614,1162 | |
| | | | Breite (lineare Abb.) [m] | | |

Weitere Angaben

| Merkmal | Wert |
|----------------------------------|--|
| Auswertung | |
| Gefährdung / Einflüsse | Teils Störung durch den querenden Weg. |
| Wertgesichtspunkte | Weitgehend naturnahe Artenzusammensetzung, natürliche Entwicklung. |
| zoologisch bedeutsame Strukturen | Dichte Gehölzstruktur |
| Bedeutung für Tiergruppe | Vögel |
| Maßnahmen | Weiter der Sukzession überlassen, möglichst extensiv pflegen, Totholz erhalten |

Foto

Fotodatei 7450_34_191011_1.JPG

Bildbeschreibung
Aufnahmerichtung



Fotodatei 7450_34_191011_2.JPG

Bildbeschreibung
Aufnahmerichtung



Foto

Fotodatei 7450_34_191011_3.JPG

Bildbeschreibung
Aufnahmerichtung



Fotodatei
Bildbeschreibung
Aufnahmerichtung

Erhebungsbogen

B

| | | | |
|----------------------------|--------------------------|---|-------------------|
| Projekt | Biotopkartierung Hamburg | Interne Nr. | 56625 |
| | | DK5 DK5-GK | 7450 7452 |
| Handlungsbedarf | Nein | DK5 - Name | Wohldorf-Ohlstedt |
| Bearbeitung | BRA | Biotop-Nr. alt | 34 36 |
| Räumliche Abbildung | Fläche | Kartierung | 19.10.2011 |
| Anzahl Abschnitte | 1 | Fläche / Länge [m²/m] | 16614,1162 |
| | | Breite (lineare Abb.) [m] | |

Teilflächenbeschreibung

| | | | |
|-----------------------|--|---------------------------|-------|
| Teilflächentyp | | Teilflächen-Nr. | 1 |
| Biotoptyp | Kleinteilige Grünanlage, naturnah (2000) | Biotoptyp | EPA |
| - Zusatz | | - gesetzl. Grundl. | |
| FFH-LRT | | FFH-LRT | |
| Beschreibung | | Entw.potential LRT | |
| | | Hauptfläche | Ja |
| | | Flächenanteil | 100 % |
| | | FFH-Unters.Fläche | Nein |
| | | Saatgutfläche | Nein |

Zeigerwerte der Pflanzenartenliste (Auswertung)

| | | | |
|--------------------|-------------------------------|---|-----|
| Standort | Belichtung | halbsonnig bis halbschattig | 5,5 |
| Boden | Feuchte | feucht | 7 |
| | Stickstoff (N) | stickstoffreich | 6,8 |
| | Reaktion | schwach sauer | 5,8 |
| Vegetation | Mahdverträglichkeit | mäßig schnittverträglich (erster Schnitt nicht vor 1. Juli) | 5,1 |
| Zeigerwerte | Futterwert | sehr geringwertiges Futter | 1,9 |
| | Wechselfeuchteanzeiger | | 3 |
| | Giftpflanzen | | 1 |
| | Überschw.anzeiger | | 3 |

Pflanzenartenliste

| Gruppe / Pflanzenart | MS | M | W | Vs | St | PA | Ph | Sz | VS | V | G | cf | § | Rote Liste | | | |
|--|----|---|---|----|----|----|----|----|----|---|---|----|---|------------|----|----|---|
| | | | | | | | | | | | | | | HH | ND | SH | D |
| Tracheobionta (Gefäßpflanzen) | | | | | | | | | | | | | | | | | |
| Acer platanoides (Spitz-Ahorn) | 7 | w | | - | - | | | | | | | | | | | | |
| Acer pseudoplatanus (Berg-Ahorn) | 7 | w | | - | - | | | | | | | | | | | | |
| Ajuga reptans (Kriechender Günsel) | 7 | w | | - | - | | | | | | | | | | | | |
| Alliaria petiolata (Knoblauchsrauke) | 7 | w | | - | - | | | | | | | | | | | | |
| Alnus glutinosa (Schwarz-Erle) | 7 | h | | - | - | | | | | | | | | | | | |
| Betula pendula (Hänge-Birke) | 7 | h | | - | - | | | | | | | | | | | | |
| Cardamine pratensis (Wiesen-Schaumkraut) | 7 | w | | - | - | | | | | | | | | | V | | |
| Carex remota (Winkel-Segge) | 7 | z | | - | - | | | | | | | | | | | | |
| Carpinus betulus (Hainbuche) | 7 | w | | - | - | | | | | | | | | | | | |
| Dryopteris filix-mas (Gewöhnlicher Wurmfarne) | 7 | z | | - | - | | | | | | | | | | | | |
| Geranium robertianum (Stinkender Storchschnabel) | 7 | w | | - | - | | | | | | | | | | | | |
| Geum urbanum (Echte Nelkenwurz) | 7 | z | | - | - | | | | | | | | | | | | |
| Glechoma hederacea (Gundermann) | 7 | h | | - | - | | | | | | | | | | | | |
| Humulus lupulus (Hopfen) | 7 | w | | - | - | | | | | | | | | | | | |
| Impatiens parviflora (Kleinblütiges Springkraut) | 7 | w | | - | - | | | | | | | | | | | | |
| Poa trivialis (Gewöhnliches Rispengras) | 7 | z | | - | - | | | | | | | | | | | | |
| Potentilla anserina (Gänse-Fingerkraut) | 7 | w | | - | - | | | | | | | | | | | | |
| Prunus padus (Echte Traubenkirsche) | 7 | w | | - | - | | | | | | | | | | | | |
| Quercus robur (Stiel-Eiche) | 7 | w | | - | - | | | | | | | | | | | | |
| Ranunculus repens (Kriechender Hahnenfuß) | 7 | w | | - | - | | | | | | | | | | | | |

Erhebungsbogen

B

| | | | |
|----------------------------|--------------------------|---|-------------------|
| Projekt | Biotopkartierung Hamburg | Interne Nr. | 56625 |
| | | DK5 DK5-GK | 7450 7452 |
| Handlungsbedarf | Nein | DK5 - Name | Wohldorf-Ohlstedt |
| Bearbeitung | BRA | Biotop-Nr. alt | 34 36 |
| Räumliche Abbildung | Fläche | Kartierung | 19.10.2011 |
| Anzahl Abschnitte | 1 | Fläche / Länge [m²/m] | 16614,1162 |
| | | Breite (lineare Abb.) [m] | |

Pflanzenartenliste

| Gruppe / Pflanzenart | MS | M | W | Vs | St | PA | Ph | Sz | VS | V | G | cf | § | Rote Liste | | | | |
|---|----|---|---|----|----|----|----|----|----|---|---|----|----|------------|----|----|---|---|
| | | | | | | | | | | | | | | HH | ND | SH | D | |
| Ribes rubrum (Rote Johannisbeere) | 7 | w | | - | - | | | | | | | | | | | | | |
| Rumex obtusifolius (Stumpfbältriger Ampfer) | 7 | w | | - | - | | | | | | | | | | | | | |
| Salix aurita (Ohr-Weide) | 7 | w | | - | - | | | | | | | | | | | | | |
| Scirpus sylvaticus (Wald-Simse) | 7 | z | | - | - | | | | | | | | | | | | | V |
| Stellaria media (Vogelmiere) | 7 | w | | - | - | | | | | | | | | | | | | |
| Urtica dioica (Große Brennessel) | 7 | z | | - | - | | | | | | | | | | | | | |
| Anzahl Rote Liste Arten | | | | | | | | | | | | | | | | | | |
| Anzahl Arten | | | | | | | | | | | | | 26 | | | | | |

MS: Mengensystem; M: Mengenangabe, W: Bewertung der Art (FFH-Monitoring), Vs: Vegetationsschicht, St: Status, PA: Autor Phänologie; Ph: Phänologie, Sz: Soziabilität, VS: Vitalitätssystem; V: Vitalität, G: Geschlecht, cf: unsichere Bestimmung, §: Schutz nach BNatSchG, HH: Rote Liste Hamburg, Nds: Rote Liste Niedersachsen, SH: Rote Liste Schleswig-Holstein, D: Rote Liste Deutschland