

# Erhebungsbogen

**B**

|                            |                          |                                  |                  |
|----------------------------|--------------------------|----------------------------------|------------------|
| <b>Projekt</b>             | Biotopkartierung Hamburg | <b>Interne Nr.</b>               | 56277            |
|                            |                          | <b>DK5   DK5-GK</b>              | <b>7448</b> 7450 |
| <b>Handlungsbedarf</b>     | Nein                     | <b>DK5 - Name</b>                | Ohlstedt-Süd     |
| <b>Bearbeitung</b>         | PRO                      | <b>Biotop-Nr.   alt</b>          | <b>103</b> 157   |
| <b>Räumliche Abbildung</b> | Fläche                   | <b>Kartierung</b>                | 28.09.2011       |
| <b>Anzahl Abschnitte</b>   | 1                        | <b>Fläche / Länge [m²/m]</b>     | 3052,3415        |
|                            |                          | <b>Breite (lineare Abb.) [m]</b> |                  |

**Gesetzlicher Schutz**    **\_ kein gesetzl. Schutz kein gesetzlich geschütztes Biotop**    **Schutz nur teilweise**    **Nein**

|                           |                                                                                                          |
|---------------------------|----------------------------------------------------------------------------------------------------------|
| <b>Gesamtbewertung</b>    | 6 Wertvoll                                                                                               |
| – <b>Alter</b>            | 8 Biotop hohen Alters, 200 bis 500 Jahre                                                                 |
| – <b>Belastungsgrad</b>   | 3 Flächenhafte starke Belastung                                                                          |
| – <b>Ökolog. Funktion</b> | 6 Hohe Bedeutung in einem Biotopkomplex, für den lokalen Biotopverbund oder als Puffer                   |
| – <b>Seltenheit</b>       | 5 Seltener Biotoptyp, floristisch stark verarmt, ohne seltener Pflges. od. verbr. artenreicher Biotoptyp |

## Bestandsbeschreibung

Stark bewegtes Gelände, eingezäunt. Mächtige Bäume. Eintrag gigantischer Mengen Gartenabfalls.

## Vorkommen an Biotoptypen

| 1 | TF     | Typ                                                       | HF | F.Anteil           |
|---|--------|-----------------------------------------------------------|----|--------------------|
| 2 | BTYP   | Biotoptyp                                                 |    | - gesetzl. Grundl. |
| 3 | Zusatz | Zusatz zum Biotoptypen                                    |    |                    |
| 4 | LRT    | Lebensraumtyp                                             |    |                    |
| 1 | 1      |                                                           | Ja | 100 %              |
| 2 | WQM    | Sonstiger Eichenmischwald (2000)                          |    |                    |
| 3 | 4      | sehr starkes Baumholz, Brusthöhendurchmesser >= 70 cm (4) |    |                    |

## Räumliche Lage

|                           |                                                    |                                              |                                                    |
|---------------------------|----------------------------------------------------|----------------------------------------------|----------------------------------------------------|
| <b>Lagebeschreibung</b>   | e Bredenbekstr                                     |                                              |                                                    |
| <b>Nachbarnutzung/en</b>  |                                                    |                                              |                                                    |
| <b>Rechtswert (X)</b>     | 574670                                             | <b>Hochwert (Y)</b>                          | 5949705                                            |
| <b>Bezirk</b>             | Wandsbek                                           | <b>Naturraum</b>                             | Stapelfelder Jungmoränengebiet (702.00)            |
| <b>Stadtteil (OT-Nr.)</b> | Wohldorf-Ohlstedt (523)                            | <b>Gemarkung</b>                             | Ohlstedt (537)                                     |
| <b>Digitaler Grünplan</b> | <input type="checkbox"/> <b>Hafengesamtgebiet</b>  | <input type="checkbox"/> <b>Ramsargebiet</b> | <input type="checkbox"/> <b>EG-Vogelschutzgeb.</b> |
| <b>Ausgleichsflächen</b>  | <input type="checkbox"/> <b>Biosphärenreservat</b> | <input type="checkbox"/> <b>Nationalpark</b> | <input type="checkbox"/>                           |
| <b>NSG / ND / LSG</b>     | LSG Wohldorf/Ohlstedt [ HH-2046 / Anteil: 100% ]   |                                              |                                                    |
| <b>FFH-GEBIET</b>         |                                                    |                                              |                                                    |
| <b>Wasserschutzgebiet</b> |                                                    |                                              |                                                    |

# Erhebungsbogen

**B**

|                            |                          |                                         |              |
|----------------------------|--------------------------|-----------------------------------------|--------------|
| <b>Projekt</b>             | Biotopkartierung Hamburg | <b>Interne Nr.</b>                      | 56277        |
|                            |                          | <b>DK5   DK5-GK</b>                     | 7448 7450    |
|                            |                          | <b>DK5 - Name</b>                       | Ohlstedt-Süd |
| <b>Handlungsbedarf</b>     | Nein                     | <b>Biotop-Nr.   alt</b>                 | 103 157      |
| <b>Bearbeitung</b>         | PRO                      | <b>Kartierung</b>                       | 28.09.2011   |
| <b>Räumliche Abbildung</b> | Fläche                   | <b>Fläche / Länge [m<sup>2</sup>/m]</b> | 3052,3415    |
| <b>Anzahl Abschnitte</b>   | 1                        | <b>Breite (lineare Abb.) [m]</b>        |              |

## Räumliche Lage

### Karte

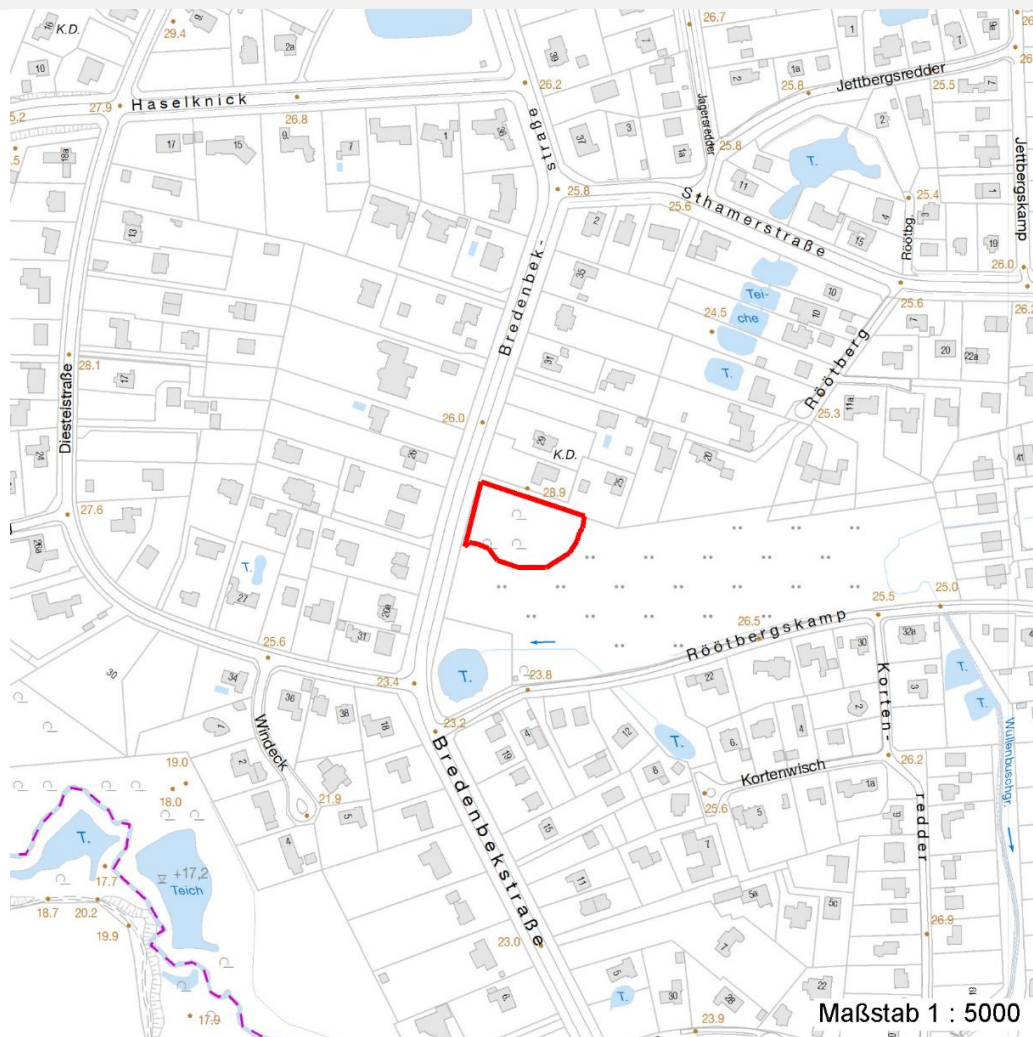

## Weitere Erhebungsbögen

| Interne Nr. | Interne Nr. Zuordnung | DK5  | Biotop-Nr. | Kartierung | Zuordnung | DK5 (GK) | Biotop-Nr. (alt) |
|-------------|-----------------------|------|------------|------------|-----------|----------|------------------|
| 56277       | 56283                 | 7448 | 188        | 07.09.2003 | >         | 7450     | 10079            |

Zuordnung: N = nachfolgende Kartierung, K = weitere Kartierungen (zeitlich vorher oder nachher)

## Foto

| Interne Nr. | Index | Dateiname             | Aufnahmerichtung |
|-------------|-------|-----------------------|------------------|
| 6063        | 0     | 7448_103_280911_1.JPG |                  |
| 6064        | 0     | 7448_103_280911_2.JPG |                  |
| 6065        | 0     | 7448_103_280911_3.JPG |                  |

## Weitere Angaben

| Merkmal | Wert |
|---------|------|
|---------|------|

Auswertung

17.04.2020

# Erhebungsbogen

**B**

|                            |                          |              |                                         |                         |                |
|----------------------------|--------------------------|--------------|-----------------------------------------|-------------------------|----------------|
| <b>Projekt</b>             | Biotopkartierung Hamburg |              | <b>Interne Nr.</b>                      | 56277                   |                |
|                            |                          |              | <b>DK5   DK5-GK</b>                     | <b>7448</b>             | 7450           |
| <b>Handlungsbedarf</b>     | Nein                     |              | <b>DK5 - Name</b>                       | Ohlstedt-Süd            |                |
| <b>Bearbeitung</b>         | PRO                      | <b>Kopie</b> | Nein                                    | <b>Biotop-Nr.   alt</b> | <b>103</b> 157 |
| <b>Räumliche Abbildung</b> | Fläche                   |              | <b>Kartierung</b>                       | 28.09.2011              |                |
| <b>Anzahl Abschnitte</b>   | 1                        |              | <b>Fläche / Länge [m<sup>2</sup>/m]</b> | 3052,3415               |                |
|                            |                          |              | <b>Breite (lineare Abb.) [m]</b>        |                         |                |

## Weitere Angaben

| Merkmal                          | Wert                                                                                                                                 |
|----------------------------------|--------------------------------------------------------------------------------------------------------------------------------------|
| Gefährdung / Einflüsse           | Funktion als Gartenmülldeponie<br>Eutrophierung<br>Starke Lärmbelastung                                                              |
| Wertgesichtspunkte               | Bedeutung für das Landschaftsbild<br>Charakteristisches Relief<br>Stadtklimatisch günstiges Grünvolumen<br>Wertvoller Altbaumbestand |
| zoologisch bedeutsame Strukturen | Alte Bäume mit Höhlen<br>Totholz<br>Wald                                                                                             |
| Bedeutung für Tiergruppe         | Insekten, allgemein<br>Vögel<br>Kleinsäuger                                                                                          |
| Maßnahmen                        | Alt- und Biotopbäume erhalten - 9.4<br>Beseitigung von Müll / Gartenabfällen - 1.11<br>Legale Abfallbeseitigung durchsetzen          |

## Foto

**Fotodatei** 7448\_103\_280911\_1.JPG  
**Bildbeschreibung** nach E, beweidet  
**Aufnahmerichtung**



**Fotodatei** 7448\_103\_280911\_2.JPG  
**Bildbeschreibung** Nach W, der unbeweidete Bereich  
**Aufnahmerichtung**



# Erhebungsbogen

**B**

|                            |                          |                                  |                  |
|----------------------------|--------------------------|----------------------------------|------------------|
| <b>Projekt</b>             | Biotopkartierung Hamburg | <b>Interne Nr.</b>               | 56277            |
|                            |                          | <b>DK5   DK5-GK</b>              | <b>7448</b> 7450 |
| <b>Handlungsbedarf</b>     | Nein                     | <b>DK5 - Name</b>                | Ohlstedt-Süd     |
| <b>Bearbeitung</b>         | PRO                      | <b>Biotop-Nr.   alt</b>          | <b>103</b> 157   |
| <b>Räumliche Abbildung</b> | Fläche                   | <b>Kartierung</b>                | 28.09.2011       |
| <b>Anzahl Abschnitte</b>   | 1                        | <b>Fläche / Länge [m²/m]</b>     | 3052,3415        |
|                            |                          | <b>Breite (lineare Abb.) [m]</b> |                  |

## Foto

|                         |                       |                         |  |
|-------------------------|-----------------------|-------------------------|--|
| <b>Fotodatei</b>        | 7448_103_280911_3.JPG | <b>Fotodatei</b>        |  |
| <b>Bildbeschreibung</b> | Das Gehölz ist links  | <b>Bildbeschreibung</b> |  |
| <b>Aufnahmerichtung</b> |                       | <b>Aufnahmerichtung</b> |  |



## Teilflächenbeschreibung

|                             |                                                           |                                   |       |
|-----------------------------|-----------------------------------------------------------|-----------------------------------|-------|
| <b>Teilflächentyp</b>       |                                                           | <b>Teilflächen-Nr.</b>            | 1     |
| <b>Biotoptyp</b>            | Sonstiger Eichenmischwald (2000)                          | <b>Biotoptyp</b>                  | WQM   |
| - <b>Zusatz</b>             | sehr starkes Baumholz, Brusthöhendurchmesser >= 70 cm (4) | - <b>gesetzl. Grundl.</b>         |       |
| <b>FFH-LRT Beschreibung</b> |                                                           | <b>FFH-LRT Entw.potential LRT</b> |       |
|                             |                                                           | <b>Hauptfläche</b>                | Ja    |
|                             |                                                           | <b>Flächenanteil</b>              | 100 % |
|                             |                                                           | <b>FFH-Unters.Fläche</b>          | Nein  |
|                             |                                                           | <b>Saatgutfläche</b>              | Nein  |

## Zeigerwerte der Pflanzenartenliste (Auswertung)

|                    |                                |                             |     |
|--------------------|--------------------------------|-----------------------------|-----|
| <b>Standort</b>    | <b>Belichtung</b>              | halbsonnig bis halbschattig | 6,2 |
| <b>Boden</b>       | <b>Feuchte</b>                 | frisch und mäßig frisch     | 5   |
|                    | <b>Stickstoff (N) Reaktion</b> |                             |     |
| <b>Vegetation</b>  | <b>Mahdverträglichkeit</b>     |                             |     |
| <b>Zeigerwerte</b> | <b>Futterwert</b>              |                             |     |
|                    | <b>Wechselfeuchteanzeiger</b>  |                             | 0   |
|                    | <b>Giftpflanzen</b>            |                             | 0   |
|                    | <b>Überschw.anzeiger</b>       |                             | 0   |

## Pflanzenartenliste

| Gruppe / Pflanzenart          | MS | M | W | Vs | St | PA | Ph | Sz | VS | V | G | cf | § | Rote Liste |    |    |   |  |
|-------------------------------|----|---|---|----|----|----|----|----|----|---|---|----|---|------------|----|----|---|--|
|                               |    |   |   |    |    |    |    |    |    |   |   |    |   | HH         | ND | SH | D |  |
| Tracheobionta (Gefäßpflanzen) |    |   |   |    |    |    |    |    |    |   |   |    |   |            |    |    |   |  |
| Betula pendula (Hänge-Birke)  | 7  | w |   | -  | -  |    |    |    |    |   |   |    |   |            |    |    |   |  |

# Erhebungsbogen

**B**

|                            |                          |                                         |                  |
|----------------------------|--------------------------|-----------------------------------------|------------------|
| <b>Projekt</b>             | Biotopkartierung Hamburg | <b>Interne Nr.</b>                      | 56277            |
|                            |                          | <b>DK5   DK5-GK</b>                     | <b>7448</b> 7450 |
| <b>Handlungsbedarf</b>     | Nein                     | <b>DK5 - Name</b>                       | Ohlstedt-Süd     |
| <b>Bearbeitung</b>         | PRO                      | <b>Biotop-Nr.   alt</b>                 | <b>103</b> 157   |
| <b>Räumliche Abbildung</b> | Fläche                   | <b>Kartierung</b>                       | 28.09.2011       |
| <b>Anzahl Abschnitte</b>   | 1                        | <b>Fläche / Länge [m<sup>2</sup>/m]</b> | 3052,3415        |
|                            |                          | <b>Breite (lineare Abb.) [m]</b>        |                  |

## Pflanzenartenliste

| Gruppe / Pflanzenart           | MS | M | W | Vs | St | PA | Ph | Sz | VS | V | G | cf | Rote Liste |    |    |    |   |  |
|--------------------------------|----|---|---|----|----|----|----|----|----|---|---|----|------------|----|----|----|---|--|
|                                |    |   |   |    |    |    |    |    |    |   |   |    | §          | HH | ND | SH | D |  |
| Fagus sylvatica (Rotbuche)     | 7  | z |   | -  | -  |    |    |    |    |   |   |    |            |    |    |    |   |  |
| Quercus robur (Stiel-Eiche)    | 7  | h |   | -  | -  |    |    |    |    |   |   |    |            |    |    |    |   |  |
| <b>Anzahl Rote Liste Arten</b> |    |   |   |    |    |    |    |    |    |   |   |    |            |    |    |    |   |  |
| <b>Anzahl Arten</b>            |    |   |   |    |    |    |    |    |    |   |   |    | <b>3</b>   |    |    |    |   |  |

MS: Mengensystem; M: Mengenangabe, W: Bewertung der Art (FFH-Monitoring), Vs: Vegetationsschicht, St: Status, PA: Autor Phänologie; Ph: Phänologie, Sz: Soziabilität, VS: Vitalitätssystem; V: Vitalität, G: Geschlecht, cf: unsichere Bestimmung, §: Schutz nach BNatSchG, HH: Rote Liste Hamburg, Nds: Rote Liste Niedersachsen, SH: Rote Liste Schleswig-Holstein, D: Rote Liste Deutschland