

# Erhebungsbogen

**B**

|                            |  |   |                  |
|----------------------------|--|---|------------------|
| <b>Projekt</b>             | Biotopkartierung Hamburg,<br>Datenbestand aus FoxPro | <b>Interne Nr.</b>                      | 55540            |
|                            |  | <b>DK5   DK5-GK</b>                     | <b>7446</b> 7448 |
| <b>Handlungsbedarf</b>     | Nein   | <b>DK5 - Name</b>                       | Bergstedt        |
| <b>Bearbeitung</b>         | BRA <b>Kopie</b> Nein                                | <b>Biotop-Nr.   alt</b>                 | <b>8</b> 7       |
| <b>Räumliche Abbildung</b> | Fläche   | <b>Kartierung</b>                       | 15.09.1995       |
| <b>Anzahl Abschnitte</b>   | 2  | <b>Fläche / Länge [m<sup>2</sup>/m]</b> | 14691,5804       |
|                            |  | <b>Breite (lineare Abb.) [m]</b>        |                  |

**Gesetzlicher Schutz** § 30 (2) 1.2 Natürliche oder naturnahe stehende Gewässer **Schutz nur teilweise** Ja

**Gesamtbewertung** 6 Wertvoll

- Alter
- Belastungsgrad
- Ökolog. Funktion
- Seltenheit

## Bestandsbeschreibung

Beide Teiche sind von den groben Strukturen her noch erhalten, wie 1980 kartiert. Die Gewässervegetation hat sich jedoch etwas verändert.

Teilfläche 1 (Artenliste A): Auf dem Ostufer wächst ein weitgehend naturnaher Rest des Bachauwaldes. Im Wasser: ein lockerer Bestand aus Hornblatt, Krausem Laichkraut und Seerose (gepflanzt?). Die Ufer sind flach, auf der Ostseite von Bäumen überschattet und kaum bewachsen, auf der Westseite besser belichtet und von einigen Röhrichtarten bewachsen. Das Wasser ist flach und klar. Am Gewässerboden sind größere Ablagerungen von Laub erkennbar.

Teilfläche 2 (Artenliste B): Teilweise größere, nitrophile Röhrichte aus Breitblättrigem Rohrkolben und Wasserschwaden auf den flachen, teils schlammigen Ufern. Fast alle Ufer sind auf 1-3m breite von Röhricht- und Hochstaudenvegetation bewachsen. Im Wasser wächst ein großer Bestand Schwimmendes Laichkraut und kleinere Vorkommen von Krebschere (eingebracht?) und Teichrose.

## Vorkommen an Biotoptypen

| 1 | TF | BTYP     | Typ  | HF | F.Anteil           |
|---|----|----------|--|----|--------------------|
| 2 |    | Zusatz   | Biotoptyp  |    | - gesetzl. Grundl. |
| 3 |    | LRT      | Zusatz zum Biotoptypen                                       |    |                    |
| 4 |    |          | Lebensraumtyp  |    |                    |
| 1 | 1  |          |  | Ja | 70 %               |
| 2 |    | SEZ      | Sonstiges, naturnahes, nährstoffreiches Kleingewässer (2000) |    |                    |
| 4 |    | kein LRT | kein Lebensraumtyp nach FFH-Richtlinie                       |    |                    |
| 1 | 2  |          |  |    | 20 %               |
| 2 |    | WX       | Sonstiger Laubforst, naturfern (2000)                        |    |                    |
| 1 | 3  |          |  |    | 10 %               |
| 2 |    | WE       | Erlen- und Eschenwald (2000)                                 |    |                    |
| 4 |    | kein LRT | kein Lebensraumtyp nach FFH-Richtlinie                       |    |                    |

## Räumliche Lage

### Lagebeschreibung

### Nachbarnutzung/en

|   |   |  |  |
|---|---|--|--|
| <b>Rechtswert (X)</b>                   | 574977  | <b>Hochwert (Y)</b>                          | 5947567  |
| <b>Bezirk</b>                           | Wandsbek  | <b>Naturraum</b>                             | Stapelfelder Jungmoränengebiet (702.00)            |
| <b>Stadtteil (OT-Nr.)</b>               | Bergstedt (524)   | <b>Gemarkung</b>                             | Bergstedt (538)                                    |
| <b>Digitaler Grünplan</b>               | <input checked="" type="checkbox"/> <b>Hafengesamtgebiet</b>  | <input type="checkbox"/> <b>Ramsargebiet</b> | <input type="checkbox"/> <b>EG-Vogelschutzgeb.</b> |
| <b>Ausgleichsflächen NSG / ND / LSG</b> | <input checked="" type="checkbox"/> <b>Biosphärenreservat</b>                                       | <input type="checkbox"/> <b>Nationalpark</b> | <input type="checkbox"/>                           |
|   | LSG Duvenstedt, Bergstedt, Lemsahl-Mellingstedt, Volksdorf und Rahlstedt [ HH-2009 / Anteil: 100% ] |  |  |

### FFH-GEBIET

# Erhebungsbogen

**B**

|                            |  |   |             |      |
|----------------------------|--|---|-------------|------|
| <b>Projekt</b>             | Biotopkartierung Hamburg,<br>Datenbestand aus FoxPro | <b>Interne Nr.</b>                      | 55540       |      |
|                            |  | <b>DK5   DK5-GK</b>                     | <b>7446</b> | 7448 |
|                            |  | <b>DK5 - Name</b>                       | Bergstedt   |      |
| <b>Handlungsbedarf</b>     | Nein   | <b>Biotop-Nr.   alt</b>                 | <b>8</b>    | 7    |
| <b>Bearbeitung</b>         | BRA  | <b>Kartierung</b>                       | 15.09.1995  |      |
| <b>Räumliche Abbildung</b> | Fläche   | <b>Fläche / Länge [m<sup>2</sup>/m]</b> | 14691,5804  |      |
| <b>Anzahl Abschnitte</b>   | 2  | <b>Breite (lineare Abb.) [m]</b>        |             |      |

## Räumliche Lage

### Wasserschutzgebiet Karte

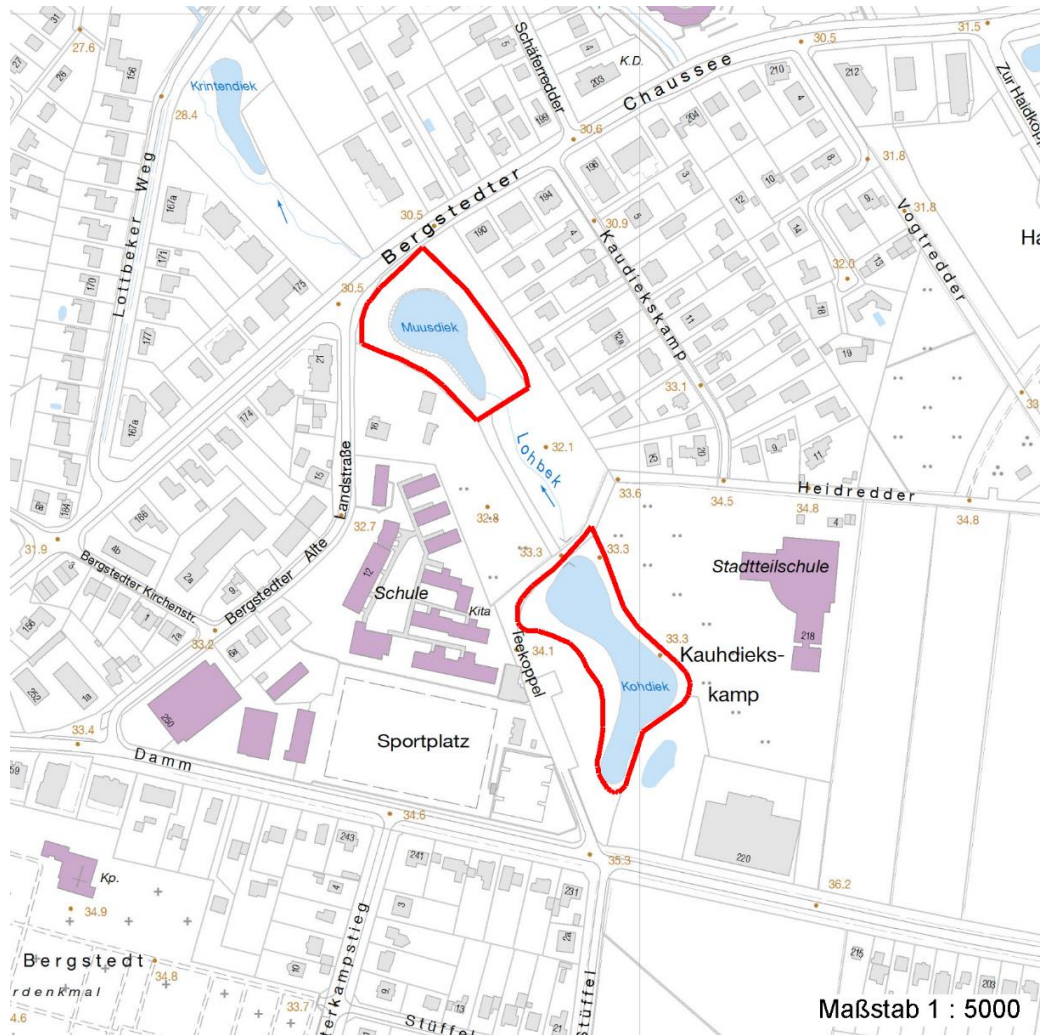

## Weitere Erhebungsbögen

| Interne Nr. | Interne Nr. Zuordnung | DK5  | Biotop-Nr. | Kartierung | Zuordnung | DK5 (GK) | Biotop-Nr. (alt) |
|-------------|-----------------------|------|------------|------------|-----------|----------|------------------|
| 55540       | 55692                 | 7446 | 73         | 13.09.2003 | N         | 7448     | 126              |
| 55540       | 55672                 | 7446 | 74         | 13.09.2003 | N         | 7448     | 127              |
| 55540       | 55741                 | 7446 | 78         | 13.09.2003 | N         | 7448     | 133              |

Zuordnung: N = nachfolgende Kartierung, K = weitere Kartierungen (zeitlich vorher oder nachher)

# Erhebungsbogen

**B**

|                            |  |   |                  |
|----------------------------|--|---|------------------|
| <b>Projekt</b>             | Biotopkartierung Hamburg,<br>Datenbestand aus FoxPro | <b>Interne Nr.</b>                      | 55540            |
|                            |  | <b>DK5   DK5-GK</b>                     | <b>7446</b> 7448 |
| <b>Handlungsbedarf</b>     | Nein   | <b>DK5 - Name</b>                       | Bergstedt        |
| <b>Bearbeitung</b>         | BRA <b>Kopie</b> Nein                                | <b>Biotop-Nr.   alt</b>                 | <b>8</b> 7       |
| <b>Räumliche Abbildung</b> | Fläche   | <b>Kartierung</b>                       | 15.09.1995       |
| <b>Anzahl Abschnitte</b>   | 2  | <b>Fläche / Länge [m<sup>2</sup>/m]</b> | 14691,5804       |
|                            |  | <b>Breite (lineare Abb.) [m]</b>        |                  |

## Teilflächenbeschreibung

|                       |   |                           |          |
|-----------------------|---|---------------------------|----------|
| <b>Teilflächentyp</b> |   | <b>Teilflächen-Nr.</b>    | 1        |
| <b>Biotoptyp</b>      | Sonstiges, naturnahes, nährstoffreiches<br>Kleingewässer (2000) | <b>Biotoptyp</b>          | SEZ      |
| <b>- Zusatz</b>       |   | <b>- gesetzl. Grundl.</b> |          |
| <b>FFH-LRT</b>        | kein Lebensraumtyp nach FFH-Richtlinie                          | <b>FFH-LRT</b>            | kein LRT |
| <b>Beschreibung</b>   |   | <b>Entw.potential LRT</b> |          |
|                       |   | <b>Hauptfläche</b>        | Ja       |
|                       |   | <b>Flächenanteil</b>      | 70 %     |
|                       |   | <b>FFH-Unters.Fläche</b>  | Nein     |
|                       |   | <b>Saatgutfläche</b>      | Nein     |

## Zeigerwerte der Pflanzenartenliste (Auswertung)

|                    |                               |   |     |
|--------------------|-------------------------------|---|-----|
| <b>Standort</b>    | <b>Belichtung</b>             | halbsonnig bis halbschattig                     | 6,4 |
| <b>Boden</b>       | <b>Feuchte</b>                | sehr naß  | 8,9 |
|                    | <b>Stickstoff (N)</b>         | mäßig stickstoffarm bis stickstoffreich         | 5,9 |
|                    | <b>Reaktion</b>               | schwach sauer                                   | 6,2 |
| <b>Vegetation</b>  | <b>Mahdverträglichkeit</b>    | schnittempfindlich bis mäßig schnittverträglich | 3,6 |
| <b>Zeigerwerte</b> | <b>Futterwert</b>             | fast wertloses Futter                           | 0,9 |
|                    | <b>Wechselfeuchteanzeiger</b> |   | 6   |
|                    | <b>Giftpflanzen</b>           |   | 3   |
|                    | <b>Überschw.anzeiger</b>      |   | 3   |

## Pflanzenartenliste

| Gruppe / Pflanzenart   | MS | M | W | Vs | St | PA | Ph | Sz | VS | V | G | cf | § | Rote Liste |    |    |   |
|--|----|---|---|----|----|----|----|----|----|---|---|----|---|------------|----|----|---|
|  |    |   |   |    |    |    |    |    |    |   |   |    |   | HH         | ND | SH | D |
| <b>Tracheobionta (Gefäßpflanzen)</b>                           |    |   |   |    |    |    |    |    |    |   |   |    |   |            |    |    |   |
| Alisma plantago-aquatica (Gewöhnlicher Froschlöffel)           | 7  | X |   | -  |    |    |    |    |    |   |   |    |   |            |    |    |   |
| Alnus glutinosa (Schwarz-Erle)                                 | 7  | X |   | -  |    |    |    |    |    |   |   |    |   |            |    |    |   |
| Betula pendula (Hänge-Birke)                                   | 7  | X |   | -  |    |    |    |    |    |   |   |    |   |            |    |    |   |
| Callitriche palustris agg. (Artengruppe Sumpf-Wasserstern)     | 7  | X |   | -  |    |    |    |    |    |   |   |    |   |            | 3  |    |   |
| Carex pseudocyperus (Scheinzyper-Segge)                        | 7  | X |   | -  |    |    |    |    |    |   |   |    |   |            |    |    |   |
| Ceratophyllum demersum (Rauhes Hornblatt)                      | 7  | X |   | -  |    |    |    |    |    |   |   |    |   |            | V  |    |   |
| Dryopteris dilatata (Breitblättriger Wurmfarne)                | 7  | X |   | -  |    |    |    |    |    |   |   |    |   |            |    |    |   |
| Elodea canadensis (Kanadische Wasserpest)                      | 7  | X |   | -  |    |    |    |    |    |   |   |    |   |            |    |    |   |
| Fraxinus excelsior (Gewöhnliche Esche)                         | 7  | X |   | -  |    |    |    |    |    |   |   |    |   |            |    |    |   |
| Glyceria fluitans (Flutender Schwaden)                         | 7  | X |   | -  |    |    |    |    |    |   |   |    |   |            |    |    |   |
| Lemna minor (Kleine Wasserlinse)                               | 7  | X |   | -  |    |    |    |    |    |   |   |    |   |            |    |    |   |
| Lysimachia vulgaris (Gewöhnlicher Gilbweiderich)               | 7  | X |   | -  |    |    |    |    |    |   |   |    |   |            |    |    |   |
| Myosotis scorpioides agg. (Artengruppe Sumpf-vergissmeinnicht) | 7  | X |   | -  |    |    |    |    |    |   |   |    |   |            | V  |    |   |
| Nymphaea alba (Weiße Seerose)                                  | 7  | X |   | -  |    |    |    |    |    |   |   |    |   | b          | 2  |    |   |
| Polygonatum multiflorum (Vielblütige Weißwurz)                 | 7  | X |   | -  |    |    |    |    |    |   |   |    |   |            |    |    |   |

# Erhebungsbogen

**B**

|                            |  |                                  |                  |
|----------------------------|--|----------------------------------|------------------|
| <b>Projekt</b>             | Biotopkartierung Hamburg,<br>Datenbestand aus FoxPro | <b>Interne Nr.</b>               | 55540            |
|                            |  | <b>DK5   DK5-GK</b>              | <b>7446</b> 7448 |
|                            |  | <b>DK5 - Name</b>                | Bergstedt        |
| <b>Handlungsbedarf</b>     | Nein   | <b>Biotop-Nr.   alt</b>          | <b>8</b> 7       |
| <b>Bearbeitung</b>         | BRA  | <b>Kartierung</b>                | 15.09.1995       |
| <b>Räumliche Abbildung</b> | Fläche   | <b>Fläche / Länge [m²/m]</b>     | 14691,5804       |
| <b>Anzahl Abschnitte</b>   | 2  | <b>Breite (lineare Abb.) [m]</b> |                  |

## Pflanzenartenliste

| Gruppe / Pflanzenart                                | MS | M | W | Vs | St | PA | Ph | Sz | VS | V | G | cf | § | Rote Liste |          |          |   |   |
|---|----|---|---|----|----|----|----|----|----|---|---|----|---|------------|----------|----------|---|---|
|   |    |   |   |    |    |    |    |    |    |   |   |    |   | HH         | ND       | SH       | D |   |
| Potamogeton crispus (Krauses Laichkraut)            | 7  | X |   | -  |    |    |    |    |    |   |   |    |   |            |          |          |   |   |
| Potentilla anserina (Gänse-Fingerkraut)             | 7  | X |   | -  |    |    |    |    |    |   |   |    |   |            |          |          |   |   |
| Ranunculus flammula (Brennender Hahnenfuß)          | 7  | X |   | -  |    |    |    |    |    |   |   |    |   |            |          |          |   | V |
| Rubus fruticosus agg. (Artengruppe Echte Brombeere) | 7  | X |   | -  |    |    |    |    |    |   |   |    |   |            |          |          |   |   |
| Rumex hydrolapathum (Fluss-Ampfer)                  | 7  | X |   | -  |    |    |    |    |    |   |   |    |   |            |          |          |   |   |
| Salix caprea (Sal-Weide)                            | 7  | X |   | -  |    |    |    |    |    |   |   |    |   |            |          |          |   |   |
| Salix cinerea (Grau-Weide)                          | 7  | X |   | -  |    |    |    |    |    |   |   |    |   |            |          |          |   |   |
| Sorbus aucuparia (Eberesche)                        | 7  | X |   | -  |    |    |    |    |    |   |   |    |   |            |          |          |   |   |
| <b>Anzahl Rote Liste Arten</b>                      |    |   |   |    |    |    |    |    |    |   |   |    |   | <b>2</b>   | <b>1</b> | <b>2</b> |   |   |
| <b>Anzahl Arten</b>                                 |    |   |   |    |    |    |    |    |    |   |   |    |   | <b>23</b>  |          |          |   |   |

MS: Mengensystem; M: Mengenangabe, W: Bewertung der Art (FFH-Monitoring), Vs: Vegetationsschicht, St: Status, PA: Autor Phänologie; Ph: Phänologie, Sz: Soziabilität, VS: Vitalitätssystem; V: Vitalität, G: Geschlecht, cf: unsichere Bestimmung, §: Schutz nach BNatSchG, HH: Rote Liste Hamburg, Nds: Rote Liste Niedersachsen, SH: Rote Liste Schleswig-Holstein, D: Rote Liste Deutschland

## Teilflächenbeschreibung

|                       |                                       |                           |      |
|-----------------------|---------------------------------------|---------------------------|------|
| <b>Teilflächentyp</b> |                                       | <b>Teilflächen-Nr.</b>    | 2    |
| <b>Biotoptyp</b>      | Sonstiger Laubforst, naturfern (2000) | <b>Biotoptyp</b>          | WX   |
| <b>- Zusatz</b>       |                                       | <b>- gesetzl. Grundl.</b> |      |
| <b>FFH-LRT</b>        |                                       | <b>FFH-LRT</b>            |      |
| <b>Beschreibung</b>   |                                       | <b>Entw.potential LRT</b> |      |
|                       |                                       | <b>Hauptfläche</b>        |      |
|                       |                                       | <b>Flächenanteil</b>      | 20 % |
|                       |                                       | <b>FFH-Unters.Fläche</b>  | Nein |
|                       |                                       | <b>Saatgutfläche</b>      | Nein |

## Zeigerwerte der Pflanzenartenliste (Auswertung)

|                    |                               |   |     |
|--------------------|-------------------------------|---|-----|
| <b>Standort</b>    | <b>Belichtung</b>             | halbsonnig                                      | 6,7 |
| <b>Boden</b>       | <b>Feuchte</b>                | flaches Gewässer                                | 10, |
|                    |                               |   | 5   |
|                    | <b>Stickstoff (N)</b>         | mäßig stickstoffarm bis stickstoffreich         | 6   |
|                    | <b>Reaktion</b>               | neutral   | 7   |
| <b>Vegetation</b>  | <b>Mahdverträglichkeit</b>    | schnittempfindlich bis mäßig schnittverträglich | 4,2 |
| <b>Zeigerwerte</b> | <b>Futterwert</b>             | fast wertloses Futter                           | 1,3 |
|                    | <b>Wechselfeuchteanzeiger</b> |   | 3   |
|                    | <b>Giftpflanzen</b>           |   | 2   |
|                    | <b>Überschw.anzeiger</b>      |   | 4   |

## Pflanzenartenliste

| Gruppe / Pflanzenart                                 | MS | M | W | Vs | St | PA | Ph | Sz | VS | V | G | cf | § | Rote Liste |    |    |   |  |
|--|----|---|---|----|----|----|----|----|----|---|---|----|---|------------|----|----|---|--|
|  |    |   |   |    |    |    |    |    |    |   |   |    |   | HH         | ND | SH | D |  |
| <b>Tracheobionta (Gefäßpflanzen)</b>                 |    |   |   |    |    |    |    |    |    |   |   |    |   |            |    |    |   |  |
| Alisma plantago-aquatica (Gewöhnlicher Froschlöffel) | 7  | X |   | -  |    |    |    |    |    |   |   |    |   |            |    |    |   |  |

# Erhebungsbogen

**B**

|                            |  |   |                  |
|----------------------------|--|---|------------------|
| <b>Projekt</b>             | Biotopkartierung Hamburg,<br>Datenbestand aus FoxPro | <b>Interne Nr.</b>                      | 55540            |
|                            |  | <b>DK5   DK5-GK</b>                     | <b>7446</b> 7448 |
| <b>Handlungsbedarf</b>     | Nein   | <b>DK5 - Name</b>                       | Bergstedt        |
| <b>Bearbeitung</b>         | BRA  | <b>Biotop-Nr.   alt</b>                 | <b>8</b> 7       |
| <b>Räumliche Abbildung</b> | Fläche   | <b>Kartierung</b>                       | 15.09.1995       |
| <b>Anzahl Abschnitte</b>   | 2  | <b>Fläche / Länge [m<sup>2</sup>/m]</b> | 14691,5804       |
|                            |  | <b>Breite (lineare Abb.) [m]</b>        |                  |

## Pflanzenartenliste

| Gruppe / Pflanzenart   | MS | M | W | Vs | St | PA | Ph | Sz | VS | V | G | cf | Rote Liste |          |          |          |   |   |
|--|----|---|---|----|----|----|----|----|----|---|---|----|------------|----------|----------|----------|---|---|
|  |    |   |   |    |    |    |    |    |    |   |   |    | §          | HH       | ND       | SH       | D |   |
| Carex acutiformis (Sumpf-Segge)                                | 7  | X |   | -  |    |    |    |    |    |   |   |    |            |          |          |          |   |   |
| Comarum palustre (Sumpf-Blutauge)                              | 7  | X |   | -  |    |    |    |    |    |   |   |    |            |          | V        |          |   | 3 |
| Eleocharis palustris (Gewöhnliche Sumpfsimse)                  | 7  | X |   | -  |    |    |    |    |    |   |   |    |            |          |          |          |   |   |
| Glyceria fluitans (Flutender Schwaden)                         | 7  | X |   | -  |    |    |    |    |    |   |   |    |            |          |          |          |   |   |
| Glyceria maxima (Wasser-Schwaden)                              | 7  | X |   | -  |    |    |    |    |    |   |   |    |            |          |          |          |   |   |
| Iris pseudacorus (Gelbe Schwertlilie)                          | 7  | X |   | -  |    |    |    |    |    |   |   |    |            | b        |          |          |   |   |
| Lycopus europaeus (Gewöhnlicher Wolfstrapp)                    | 7  | X |   | -  |    |    |    |    |    |   |   |    |            |          |          |          |   |   |
| Myosotis scorpioides agg. (Artengruppe Sumpf-vergissmeinnicht) | 7  | X |   | -  |    |    |    |    |    |   |   |    |            |          |          |          | V |   |
| Nuphar lutea (Gelbe Teichrose)                                 | 7  | X |   | -  |    |    |    |    |    |   |   |    |            | b        |          |          |   |   |
| Potamogeton natans (Schwimmendes Laichkraut)                   | 7  | d |   | -  |    |    |    |    |    |   |   |    |            |          |          |          |   |   |
| Ranunculus repens (Kriechender Hahnenfuß)                      | 7  | X |   | -  |    |    |    |    |    |   |   |    |            |          |          |          |   |   |
| Ranunculus trichophyllus (Haarblättriger Wasserhahnenfuß)      | 7  | X |   | -  |    |    |    |    |    |   |   |    |            |          | 1        | 3        | 3 |   |
| Sparganium emersum (Einfacher Igelkolben)                      | 7  | X |   | -  |    |    |    |    |    |   |   |    |            |          |          |          |   |   |
| Sparganium erectum (Ästiger Igelkolben)                        | 7  | X |   | -  |    |    |    |    |    |   |   |    |            |          |          |          |   |   |
| Stratiotes aloides (Krebsschere)                               | 7  | X |   | -  |    |    |    |    |    |   |   |    |            | b        | 3        | 3        | 3 | 3 |
| Typha latifolia (Breitblättriger Rohrkolben)                   | 7  | h |   | -  |    |    |    |    |    |   |   |    |            |          |          |          |   |   |
| Veronica beccabunga (Bachbungen-Ehrenpreis)                    | 7  | X |   | -  |    |    |    |    |    |   |   |    |            |          |          |          |   |   |
| <b>Anzahl Rote Liste Arten</b>                                 |    |   |   |    |    |    |    |    |    |   |   |    | <b>3</b>   | <b>2</b> | <b>4</b> | <b>1</b> |   |   |
| <b>Anzahl Arten</b>  |    |   |   |    |    |    |    |    |    |   |   |    | <b>18</b>  |          |          |          |   |   |

MS: Mengensystem; M: Mengenangabe, W: Bewertung der Art (FFH-Monitoring), Vs: Vegetationsschicht, St: Status, PA: Autor Phänologie; Ph: Phänologie, Sz: Soziabilität, VS: Vitalitätssystem; V: Vitalität, G: Geschlecht, cf: unsichere Bestimmung, §: Schutz nach BNatSchG, HH: Rote Liste Hamburg, Nds: Rote Liste Niedersachsen, SH: Rote Liste Schleswig-Holstein, D: Rote Liste Deutschland

## Teilflächenbeschreibung

|                       |  |                           |          |
|-----------------------|--|---------------------------|----------|
| <b>Teilflächentyp</b> |  | <b>Teilflächen-Nr.</b>    | 3        |
| <b>Biotoptyp</b>      | Erlen- und Eschenwald (2000)           | <b>Biotoptyp</b>          | WE       |
| - <b>Zusatz</b>       |  | - <b>gesetzl. Grundl.</b> |          |
| <b>FFH-LRT</b>        | kein Lebensraumtyp nach FFH-Richtlinie | <b>FFH-LRT</b>            | kein LRT |
| <b>Beschreibung</b>   |  | <b>Entw.potential LRT</b> |          |
|                       |  | <b>Hauptfläche</b>        |          |
|                       |  | <b>Flächenanteil</b>      | 10 %     |
|                       |  | <b>FFH-Unters.Fläche</b>  | Nein     |
|                       |  | <b>Saatgutfläche</b>      | Nein     |