

Erhebungsbogen

B

Projekt	Biotopkartierung Hamburg	Interne Nr.	55475
		DK5 DK5-GK	7446 7448
Handlungsbedarf	Nein	DK5 - Name	Bergstedt
Bearbeitung	BRA	Biotop-Nr. alt	62 105
Räumliche Abbildung	Fläche	Kartierung	16.05.2003
Anzahl Abschnitte	1	Fläche / Länge [m²/m]	24827,2166
		Breite (lineare Abb.) [m]	

Gesetzlicher Schutz	_ kein gesetzl. Schutz kein gesetzlich geschütztes Biotop	Schutz nur teilweise	Nein
----------------------------	--	-----------------------------	-------------

Gesamtbewertung	5	Noch wertvoll, gut entwicklungsfähig
– Alter	5	Biotop mittleren Alters, 20 bis 50 Jahre
– Belastungsgrad	5	Flächenhaft mittlere oder örtlich starke Belastung
– Ökolog. Funktion	5	Bedeutung in einem Biotopkomplex, für den lokalen Biotopverbund oder als Puffer
– Seltenheit	5	Seltener Biotoptyp, floristisch stark verarmt, ohne seltener Pflges. od. verbr. artenreicher Biotoptyp

Bestandsbeschreibung

Mäßig artenreiches, etwas nitrophytisches mesophiles Grünland, im Nordwestenkurz gefressen, im Südosten hochwüchsiger und leicht verfilzend, dauerhaft beweidet, vermutlich von Rindern, relativ blütenreich, derzeit mit Aspekt aus Löwenzahn und Scharfem Hahnenfuß, leicht bultig, mit zertretenem, etwas feuchten, zeitweilig in den Mulden vermutlich auch wasserüberstauten Boden. V.a. am Süd-Ostrand ist die Fläche teils wasserüberstaut und von Flutrasenarten dominiert. Der Boden unter den Gräsern ist sehr uneben, teilweise zertreten, etwas ruderal überprägt. Die Vegetation ist etwas mastig im Aufwuchs, die Fläche wurde vermutlich gedüngt. Der Boden ist vermutlich nicht immer ganz trittfest.

Vorkommen an Biotoptypen

1	TF	Typ	HF	F.Anteil
2	BTYP	Biotoptyp	- gesetzl. Grundl.	
3	Zusatz	Zusatz zum Biotoptypen		
4	LRT	Lebensraumtyp		
1	1		Ja	100 %
2	GMZ	Sonstiges mesophiles Grünland (2000)		

Räumliche Lage

Lagebeschreibung	N Immenhorstweg, W Hamraakoppel		
Nachbarnutzung/en	Acker, Einfamilienhausbebauung		
Rechtswert (X)	575153	Hochwert (Y)	5946648
Bezirk	Wandsbek	Naturraum	Stapelfelder Jungmoränengebiet (702.00)
Stadtteil (OT-Nr.)	Bergstedt (524)	Gemarkung	Bergstedt (538)
Digitaler Grünplan	<input type="checkbox"/> Hafengesamtgebiet	<input type="checkbox"/> Ramsargebiet	<input type="checkbox"/> EG-Vogelschutzgeb.
Ausgleichsflächen	<input checked="" type="checkbox"/> Biosphärenreservat	<input type="checkbox"/> Nationalpark	<input type="checkbox"/>
NSG / ND / LSG	LSG Duvenstedt, Bergstedt, Lemsahl-Mellingstedt, Volksdorf und Rahlstedt [HH-2009 / Anteil: 72%]		
FFH-GEBIET			
Wasserschutzgebiet			

Erhebungsbogen

B

Projekt	Biotopkartierung Hamburg	Interne Nr.	55475	
		DK5 DK5-GK	7446	7448
		DK5 - Name	Bergstedt	
Handlungsbedarf	Nein	Biotop-Nr. alt	62	105
Bearbeitung	BRA	Kartierung	16.05.2003	
Räumliche Abbildung	Fläche	Fläche / Länge [m²/m]	24827,2166	
Anzahl Abschnitte	1	Breite (lineare Abb.) [m]		

Räumliche Lage

Karte

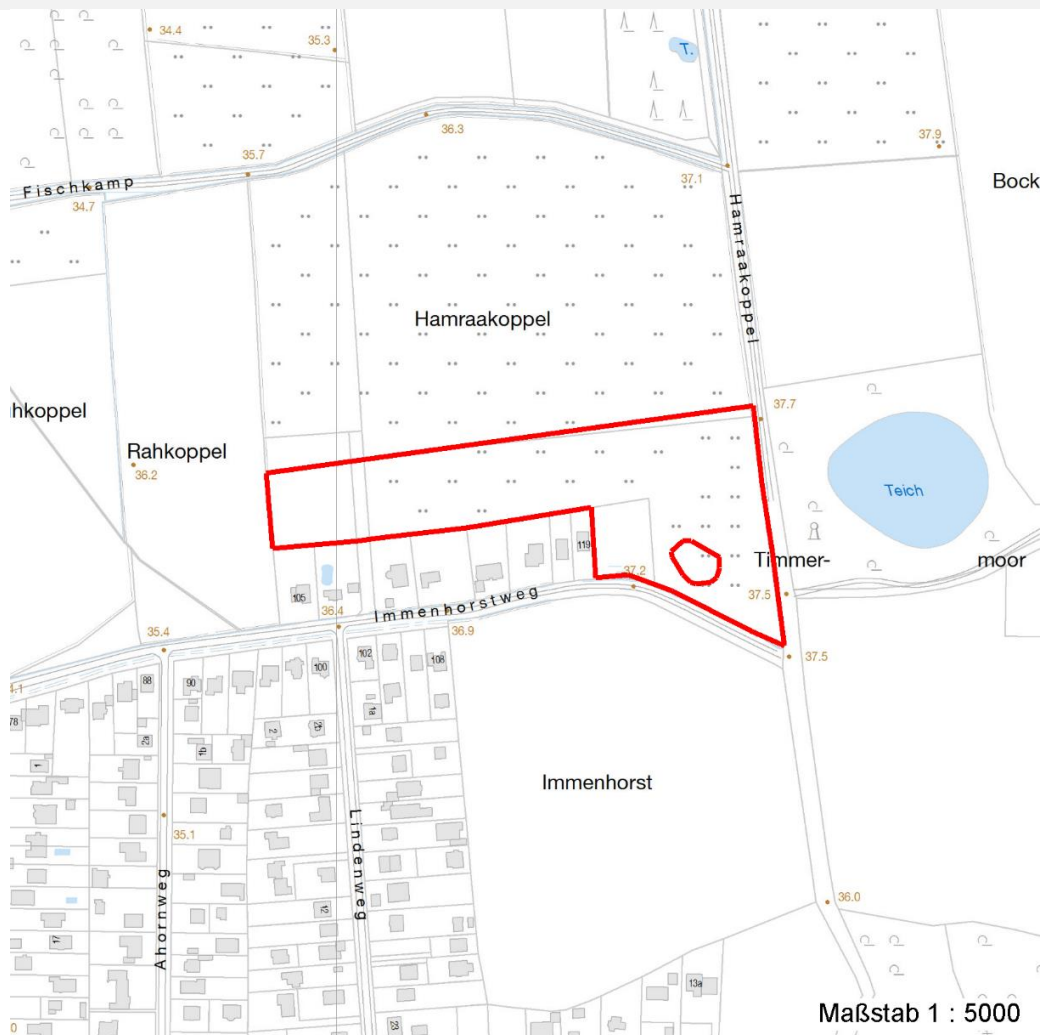

Weitere Erhebungsbögen

Interne Nr.	Interne Nr. Zuordnung	DK5	Biotop-Nr.	Kartierung	Zuordnung	DK5 (GK)	Biotop-Nr. (alt)
-------------	-----------------------	-----	------------	------------	-----------	----------	------------------

55475	55476	7446	62	17.07.2011	K	7448	105
-------	-------	------	----	------------	---	------	-----

Zuordnung: N = nachfolgende Kartierung, K = weitere Kartierungen (zeitlich vorher oder nachher)

Weitere Angaben

Merkmal

Wert

Auswertung

Gefährdung / Einflüsse

Vermutlich Düngung, dauerhafte Beweidung, eventuell auch Umbruch oder Einsaat in der Vergangenheit.

Wertgesichtspunkte

Blütenreich, strukturreich, mäßig artenreich, günstig für die Entwicklung artenreicheren mesophilen Grünlandes, die feuchten Bereiche auch für die Entwicklung von Feuchtgrünland; Teillebensraum für den Wachtelkönig (Beobachtungen aus den vergangenen Jahr

Erhebungsbogen

B

Projekt	Biotopkartierung Hamburg	Interne Nr.	55475
		DK5 DK5-GK	7446 7448
Handlungsbedarf	Nein	DK5 - Name	Bergstedt
Bearbeitung	BRA	Biotop-Nr. alt	62 105
Räumliche Abbildung	Fläche	Kartierung	16.05.2003
Anzahl Abschnitte	1	Fläche / Länge [m²/m]	24827,2166
		Breite (lineare Abb.) [m]	

Weitere Angaben

Merkmal	Wert
Maßnahmen	Extensive Nutzung, Dauergrünland, kein Umbruch, keine Düngung, keine Pestizide

Teilflächenbeschreibung

Teilflächentyp		Teilflächen-Nr.	1
Biotoptyp	Sonstiges mesophiles Grünland (2000)	Biotoptyp	GMZ
- Zusatz		- gesetzl. Grundl.	
FFH-LRT		FFH-LRT	
Beschreibung		Entw.potential LRT	
		Hauptfläche	Ja
		Flächenanteil	100 %
		FFH-Unters.Fläche	Nein
		Saatgutfläche	Nein

Weitere Angaben

Merkmal	Wert
Boden	
Feuchte	6 - mäßig feucht und wechselfeucht
Stickstoffgehalt	6 - mäßig stickstoffarm bis stickstoffreich
Standort, Relief	
Belichtung	7 - halbsonnig
Veg. - Soziologie	
BfN Schlüssel	30 - Molinio-Arrhenatheretea (Grünland-Ges.)

Zeigerwerte der Pflanzenartenliste (Auswertung)

Standort	Belichtung	halbsonnig	7,4
Boden	Feuchte	mäßig feucht und wechselfeucht	6,4
	Stickstoff (N)	mäßig stickstoffarm bis stickstoffreich	5,6
	Reaktion	schwach sauer	5,5
Vegetation	Mahdverträglichkeit	gut schnittverträglich	6,7
Zeigerwerte	Futterwert	mäßige Futterqualität	4,4
	Wechselfeuchteanzeiger		2
	Giftpflanzen		0
	Überschw.anzeiger		1

Pflanzenartenliste

Gruppe / Pflanzenart	MS	M	W	Vs	St	PA	Ph	Sz	VS	V	G	cf	Rote Liste			
													§	HH	ND	SH
Tracheobionta (Gefäßpflanzen)																
Agrostis stolonifera (Ausläufer-Straußgras)	7	h		-												
Alopecurus geniculatus (Knick-Fuchsschwanz)	7	z		-												
Alopecurus pratensis (Wiesen-Fuchsschwanz)	7	z		-												
Anthoxanthum odoratum (Gewöhnliches Ruchgras)	7	h		-												

Erhebungsbogen

B

Projekt	Biotopkartierung Hamburg		Interne Nr.	55475	
			DK5 DK5-GK	7446	7448
Handlungsbedarf	Nein		DK5 - Name	Bergstedt	
Bearbeitung	BRA	Kopie	Biotop-Nr. alt	62	105
Räumliche Abbildung	Fläche	Nein	Kartierung	16.05.2003	
Anzahl Abschnitte	1		Fläche / Länge [m²/m]	24827,2166	
			Breite (lineare Abb.) [m]		

Gruppe / Pflanzenart	MS	M	W	Vs	St	PA	Ph	Sz	VS	V	G	cf	Rote Liste						
													§	HH	ND	SH	D		
Dactylis glomerata (Wiesen-Knäuelgras)	7	w		-															
Festuca rubra (Rot-Schwingel)	7	w		-															
Holcus lanatus (Wolliges Honiggras)	7	h		-															
Lathyrus pratensis (Wiesen-Platterbse)	7	w		-															
Plantago lanceolata (Spitz-Wegerich)	7	w		-															
Ranunculus acris (Scharfer Hahnenfuß)	7	h		-															
Ranunculus repens (Kriechender Hahnenfuß)	7	z		-															
Rumex acetosa (Großer Sauerampfer)	7	h		-															
Stellaria graminea (Gras-Sternmiere)	7	w		-															
Veronica chamaedrys (Gamander-Ehrenpreis)	7	w		-															
Anzahl Rote Liste Arten																			
Anzahl Arten													14						

MS: Mengensystem; M: Mengenangabe, W: Bewertung der Art (FFH-Monitoring), Vs: Vegetationsschicht, St: Status, PA: Autor Phänologie; Ph: Phänologie, Sz: Soziabilität, VS: Vitalitätssystem; V: Vitalität, G: Geschlecht, cf: unsichere Bestimmung, §: Schutz nach BNatSchG, HH: Rote Liste Hamburg, Nds: Rote Liste Niedersachsen, SH: Rote Liste Schleswig-Holstein, D: Rote Liste Deutschland