

# Erhebungsbogen

**B**

|                            |   |   |             |      |
|----------------------------|---|---|-------------|------|
| <b>Projekt</b>             | Biotopkartierung Hamburg, Datenbestand aus FoxPro | <b>Interne Nr.</b>                      | 55817       |      |
|                            |   | <b>DK5   DK5-GK</b>                     | <b>7446</b> | 7448 |
| <b>Handlungsbedarf</b>     | Nein  | <b>DK5 - Name</b>                       | Bergstedt   |      |
| <b>Bearbeitung</b>         | BRA   | <b>Biotop-Nr.   alt</b>                 | <b>236</b>  | 9    |
| <b>Räumliche Abbildung</b> | Linie   | <b>Kartierung</b>                       | 15.09.1995  |      |
| <b>Anzahl Abschnitte</b>   | 11  | <b>Fläche / Länge [m<sup>2</sup>/m]</b> | 2236,63     |      |
|                            |   | <b>Breite (lineare Abb.) [m]</b>        |             |      |

|                            |                     |                             |      |
|----------------------------|---------------------|-----------------------------|------|
| <b>Gesetzlicher Schutz</b> | § 14 (2) 2.2 Knicks | <b>Schutz nur teilweise</b> | Nein |
|----------------------------|---------------------|-----------------------------|------|

|                        |                |
|------------------------|----------------|
| <b>Gesamtbewertung</b> | 0 keine Angabe |
|------------------------|----------------|

- Alter
- Belastungsgrad
- Ökolog. Funktion
- Seltenheit

## Bestandsbeschreibung

Die Knicks entsprechen heute noch der Beschreibung von 1980.

Kopierter Text aus der Vorkartierung:

Knick, Doppelknick, Hecke

an befestigter Straße bzw. zwischen Wiesen gelegen. Baumschicht hoch, überwiegend aus Eichenüberhältern bestehend, sehr dicht, an der Heinrich-von-Ohlendorff-Straße locker. Dichte, mehrreihige Strauchschicht, streckenweise niedrig aufgrund kurz zuvor durchgeführten Stockschlages. Strauchschicht am Sportplatz und parallel zum Kleingartengelände als breite, dichte, hohe Hecke ausgebildet, von zahlreichen Ziersträuchern durchsetzt. Krautschicht dicht, streckenweise gemäht.

Spezielle Nutzungen: Keine Nutzung Straße, Kleingartengelände, Sportplatz, Wiese benachb.

Nutzungsintensität:

Vorkommende Pflanzengesellschaften:

## Vorkommen an Biotoptypen

| 1 | TF     | Typ                      | HF                 | F.Anteil |
|---|--------|--------------------------|--------------------|----------|
| 2 | BTYP   | Biotoptyp                | - gesetzl. Grundl. |          |
| 3 | Zusatz | Zusatz zum Biotoptypen   |                    |          |
| 4 | LRT    | Lebensraumtyp            |                    |          |
| 1 | 1      |                          | Ja                 | 100 %    |
| 2 | HW     | Knick (Wallhecke) (2000) |                    |          |

## Räumliche Lage

|   |  |  |  |
|---|--|--|--|
| <b>Lagebeschreibung</b>                 | Bereich zwischen Bergstedter Chaussee und Volksdorfer Damm   |  |  |
| <b>Nachbarnutzung/en</b>                |  |  |  |
| <b>Rechtswert (X)</b>                   | 575135   | <b>Hochwert (Y)</b>                          | 5947772  |
| <b>Bezirk</b>                           | Wandsbek   | <b>Naturraum</b>                             | Stapelfelder Jungmoränengebiet (702.00)            |
| <b>Stadtteil (OT-Nr.)</b>               | Bergstedt (524)  | <b>Gemarkung</b>                             | Bergstedt (538)                                    |
| <b>Digitaler Grünplan</b>               | <input checked="" type="checkbox"/> <b>Hafengesamtgebiet</b>                                       | <input type="checkbox"/> <b>Ramsargebiet</b> | <input type="checkbox"/> <b>EG-Vogelschutzgeb.</b> |
| <b>Ausgleichsflächen NSG / ND / LSG</b> | <input checked="" type="checkbox"/> <b>Biosphärenreservat</b>                                      | <input type="checkbox"/> <b>Nationalpark</b> |  |
|   | LSG Duvenstedt, Bergstedt, Lemsahl-Mellingstedt, Volksdorf und Rahlstedt [ HH-2009 / Anteil: 17% ] |  |  |
| <b>FFH-GEBIET</b>                       |  |  |  |
| <b>Wasserschutzgebiet</b>               |  |  |  |

# Erhebungsbogen

**B**

|                            |  |   |             |      |
|----------------------------|--|---|-------------|------|
| <b>Projekt</b>             | Biotopkartierung Hamburg,<br>Datenbestand aus FoxPro | <b>Interne Nr.</b>                      | 55817       |      |
|                            |  | <b>DK5   DK5-GK</b>                     | <b>7446</b> | 7448 |
|                            |  | <b>DK5 - Name</b>                       | Bergstedt   |      |
| <b>Handlungsbedarf</b>     | Nein   | <b>Biotop-Nr.   alt</b>                 | <b>236</b>  | 9    |
| <b>Bearbeitung</b>         | BRA  | <b>Kartierung</b>                       | 15.09.1995  |      |
| <b>Räumliche Abbildung</b> | Linie  | <b>Fläche / Länge [m<sup>2</sup>/m]</b> | 2236,63     |      |
| <b>Anzahl Abschnitte</b>   | 11   | <b>Breite (lineare Abb.) [m]</b>        |             |      |

## Räumliche Lage

Karte

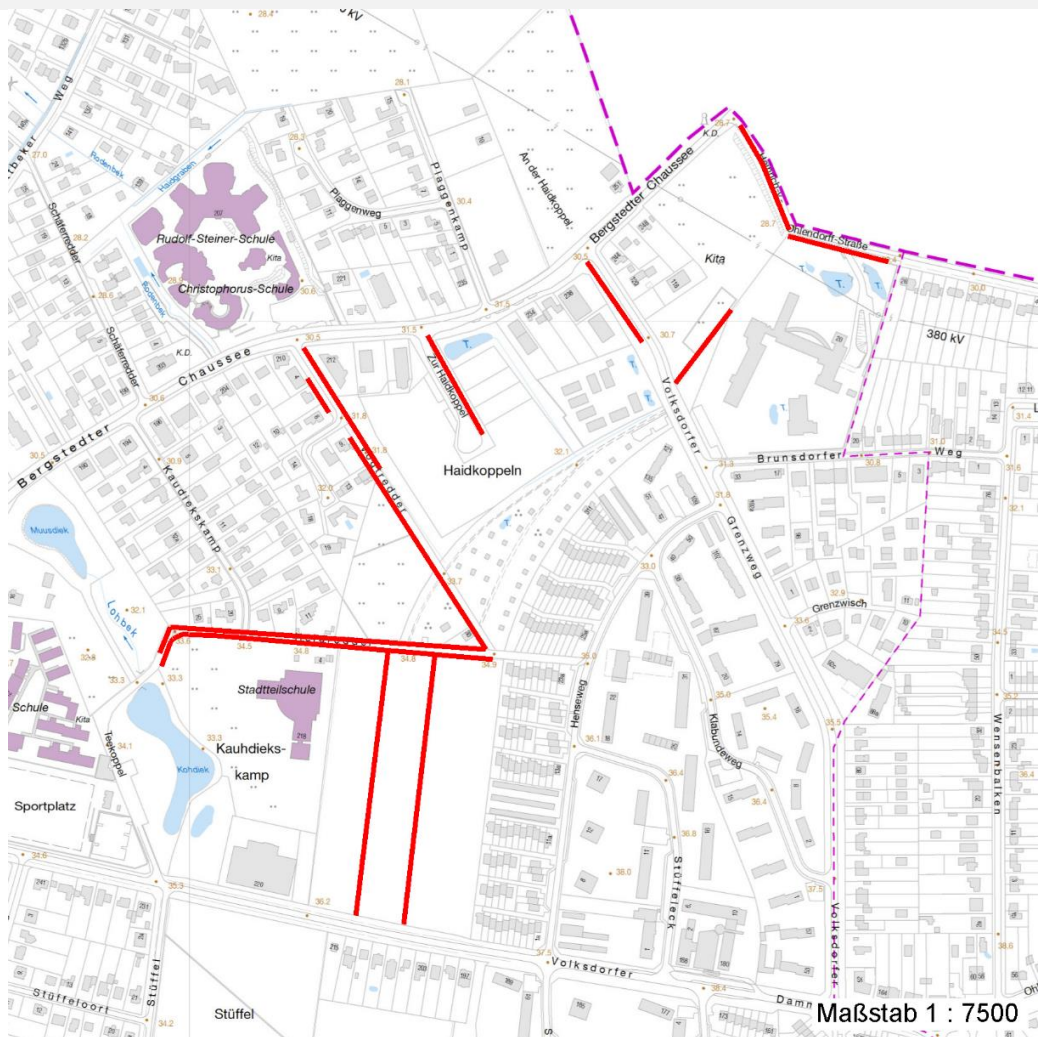

## Weitere Erhebungsbögen

| Interne Nr. | Interne Nr. Zuordnung | DK5  | Biotop-Nr. | Kartierung | Zuordnung | DK5 (GK) | Biotop-Nr. (alt) |
|-------------|-----------------------|------|------------|------------|-----------|----------|------------------|
| 55817       | 55828                 | 7446 | 273        | 13.09.2003 | N         | 7448     | 130              |
| 55817       | 55838                 | 7446 | 274        | 13.09.2003 | N         | 7448     | 131              |

Zuordnung: N = nachfolgende Kartierung, K = weitere Kartierungen (zeitlich vorher oder nachher)

# Erhebungsbogen

**B**

|                            |  |   |                      |      |
|----------------------------|--|---|----------------------|------|
| <b>Projekt</b>             | Biotopkartierung Hamburg,<br>Datenbestand aus FoxPro | <b>Interne Nr.</b><br>DK5   DK5-GK      | 55817<br><b>7446</b> | 7448 |
| <b>Handlungsbedarf</b>     | Nein   | <b>DK5 - Name</b>                       | Bergstedt            |      |
| <b>Bearbeitung</b>         | BRA  | <b>Biotop-Nr.   alt</b>                 | <b>236</b>           | 9    |
| <b>Räumliche Abbildung</b> | Linie  | <b>Kartierung</b>                       | 15.09.1995           |      |
| <b>Anzahl Abschnitte</b>   | 11   | <b>Fläche / Länge [m<sup>2</sup>/m]</b> | 2236,63              |      |
|                            |  | <b>Breite (lineare Abb.) [m]</b>        |                      |      |

## Teilflächenbeschreibung

|                       |                          |                           |       |
|-----------------------|--------------------------|---------------------------|-------|
| <b>Teilflächentyp</b> |                          | <b>Teilflächen-Nr.</b>    | 1     |
| <b>Biototyp</b>       | Knick (Wallhecke) (2000) | <b>Biototyp</b>           | HW    |
| <b>- Zusatz</b>       |                          | <b>- gesetzl. Grundl.</b> |       |
| <b>FFH-LRT</b>        |                          | <b>FFH-LRT</b>            |       |
| <b>Beschreibung</b>   |                          | <b>Entw.potential LRT</b> |       |
|                       |                          | <b>Hauptfläche</b>        | Ja    |
|                       |                          | <b>Flächenanteil</b>      | 100 % |
|                       |                          | <b>FFH-Unters.Fläche</b>  | Nein  |
|                       |                          | <b>Saatgutfläche</b>      | Nein  |

## Zeigerwerte der Pflanzenartenliste (Auswertung)

|                    |                               |   |     |
|--------------------|-------------------------------|---|-----|
| <b>Standort</b>    | <b>Belichtung</b>             | halbsonnig bis halbschattig                     | 6,2 |
| <b>Boden</b>       | <b>Feuchte</b>                | mäßig feucht und wechselfeucht                  | 5,7 |
|                    | <b>Stickstoff (N)</b>         | stickstoffreich                                 | 6,6 |
|                    | <b>Reaktion</b>               | schwach sauer                                   | 5,9 |
| <b>Vegetation</b>  | <b>Mahdverträglichkeit</b>    | schnittempfindlich bis mäßig schnittverträglich | 3,5 |
| <b>Zeigerwerte</b> | <b>Futterwert</b>             | geringwertiges Futter                           | 2,7 |
|                    | <b>Wechselfeuchteanzeiger</b> |   | 1   |
|                    | <b>Giftpflanzen</b>           |   | 0   |
|                    | <b>Überschw.anzeiger</b>      |   | 3   |

## Pflanzenartenliste

| Gruppe / Pflanzenart                                     | MS | M | W | Vs | St | PA | Ph | Sz | VS | V | G | cf | § | Rote Liste |    |    |   |   |   |
|--|----|---|---|----|----|----|----|----|----|---|---|----|---|------------|----|----|---|---|---|
|  |    |   |   |    |    |    |    |    |    |   |   |    |   | HH         | ND | SH | D |   |   |
| <b>Tracheobionta (Gefäßpflanzen)</b>                     |    |   |   |    |    |    |    |    |    |   |   |    |   |            |    |    |   |   |   |
| Acer pseudoplatanus (Berg-Ahorn)                         | 7  | X |   | -  |    |    |    |    |    |   |   |    |   |            |    |    |   |   |   |
| Alnus glutinosa (Schwarz-Erle)                           | 7  | X |   | -  |    |    |    |    |    |   |   |    |   |            |    |    |   |   |   |
| Arrhenatherum elatius (Glatthafer)                       | 7  | X |   | -  |    |    |    |    |    |   |   |    |   |            |    |    |   |   |   |
| Artemisia vulgaris (Gewöhnlicher Beifuß)                 | 7  | X |   | -  |    |    |    |    |    |   |   |    |   |            |    |    |   |   |   |
| Betula pendula (Hänge-Birke)                             | 7  | X |   | -  |    |    |    |    |    |   |   |    |   |            |    |    |   |   |   |
| Carpinus betulus (Hainbuche)                             | 7  | X |   | -  |    |    |    |    |    |   |   |    |   |            |    |    |   |   |   |
| Cirsium arvense (Acker-Kratzdistel)                      | 7  | X |   | -  |    |    |    |    |    |   |   |    |   |            |    |    |   |   |   |
| Convallaria majalis (Maiglöckchen)                       | 7  | X |   | -  |    |    |    |    |    |   |   |    |   |            |    |    |   |   |   |
| Corylus avellana (Haselnuss)                             | 7  | X |   | -  |    |    |    |    |    |   |   |    |   |            |    |    |   |   |   |
| Dryopteris filix-mas (Gewöhnlicher Wurmfarne)            | 7  | X |   | -  |    |    |    |    |    |   |   |    |   |            |    |    |   |   |   |
| Epilobium angustifolium (Schmalblättriges Weidenröschen) | 7  | X |   | -  |    |    |    |    |    |   |   |    |   |            |    |    |   |   |   |
| Frangula alnus (Faulbaum)                                | 7  | X |   | -  |    |    |    |    |    |   |   |    |   |            |    |    |   |   |   |
| Galeopsis segetum (Saat-Hohlzahn)                        | 7  | X |   | -  |    |    |    |    |    |   |   |    |   |            |    | 1  | 2 | 2 | V |
| Galium album (Weißes Labkraut)                           | 7  | X |   | -  |    |    |    |    |    |   |   |    |   |            |    |    |   |   |   |
| Geum urbanum (Echte Nelkenwurz)                          | 7  | X |   | -  |    |    |    |    |    |   |   |    |   |            |    |    |   |   |   |
| Heraclium sphondylium (Wiesen-Bärenklau)                 | 7  | X |   | -  |    |    |    |    |    |   |   |    |   |            |    |    |   |   |   |
| Impatiens parviflora (Kleinblütiges Springkraut)         | 7  | X |   | -  |    |    |    |    |    |   |   |    |   |            |    |    |   |   |   |
| Populus tremula (Zitter-Pappel)                          | 7  | X |   | -  |    |    |    |    |    |   |   |    |   |            |    |    |   |   |   |
| Prunus padus (Echte Traubenkirsche)                      | 7  | X |   | -  |    |    |    |    |    |   |   |    |   |            |    |    |   |   |   |
| Prunus serotina (Späte Traubenkirsche)                   | 7  | X |   | -  |    |    |    |    |    |   |   |    |   |            |    |    |   |   |   |

# Erhebungsbogen

**B**

|                            |  |   |             |      |
|----------------------------|--|---|-------------|------|
| <b>Projekt</b>             | Biotopkartierung Hamburg,<br>Datenbestand aus FoxPro | <b>Interne Nr.</b>                      | 55817       |      |
|                            |  | <b>DK5   DK5-GK</b>                     | <b>7446</b> | 7448 |
| <b>Handlungsbedarf</b>     | Nein   | <b>DK5 - Name</b>                       | Bergstedt   |      |
| <b>Bearbeitung</b>         | BRA  | <b>Biotop-Nr.   alt</b>                 | <b>236</b>  | 9    |
| <b>Räumliche Abbildung</b> | Linie  | <b>Kartierung</b>                       | 15.09.1995  |      |
| <b>Anzahl Abschnitte</b>   | 11   | <b>Fläche / Länge [m<sup>2</sup>/m]</b> | 2236,63     |      |
|                            |  | <b>Breite (lineare Abb.) [m]</b>        |             |      |

## Pflanzenartenliste

| Gruppe / Pflanzenart                                | MS | M | W | Vs | St | PA | Ph | Sz | VS | V | G | cf | § | Rote Liste |          |          |          |
|---|----|---|---|----|----|----|----|----|----|---|---|----|---|------------|----------|----------|----------|
|   |    |   |   |    |    |    |    |    |    |   |   |    |   | HH         | ND       | SH       | D        |
| Prunus spinosa spinosa (Schlehe)                    | 7  | X |   | -  |    |    |    |    |    |   |   |    |   |            |          |          |          |
| Quercus robur (Stiel-Eiche)                         | 7  | X |   | -  |    |    |    |    |    |   |   |    |   |            |          |          |          |
| Rubus fruticosus agg. (Artengruppe Echte Brombeere) | 7  | X |   | -  |    |    |    |    |    |   |   |    |   |            |          |          |          |
| Rubus idaeus (Himbeere)                             | 7  | X |   | -  |    |    |    |    |    |   |   |    |   |            |          |          |          |
| Salix alba (Silber-Weide)                           | 7  | X |   | -  |    |    |    |    |    |   |   |    |   |            |          |          |          |
| Salix caprea (Sal-Weide)                            | 7  | X |   | -  |    |    |    |    |    |   |   |    |   |            |          |          |          |
| Sambucus nigra (Schwarzer Holunder)                 | 7  | X |   | -  |    |    |    |    |    |   |   |    |   |            |          |          |          |
| Solidago canadensis (Kanadische Goldrute)           | 7  | X |   | -  |    |    |    |    |    |   |   |    |   |            |          |          |          |
| Sorbus aucuparia (Eberesche)                        | 7  | X |   | -  |    |    |    |    |    |   |   |    |   |            |          |          |          |
| Urtica dioica (Große Brennessel)                    | 7  | X |   | -  |    |    |    |    |    |   |   |    |   |            |          |          |          |
| <b>Anzahl Rote Liste Arten</b>                      |    |   |   |    |    |    |    |    |    |   |   |    |   | <b>1</b>   | <b>1</b> | <b>1</b> | <b>1</b> |
| <b>Anzahl Arten</b>                                 |    |   |   |    |    |    |    |    |    |   |   |    |   | <b>30</b>  |          |          |          |

MS: Mengensystem; M: Mengenangabe, W: Bewertung der Art (FFH-Monitoring), Vs: Vegetationsschicht, St: Status, PA: Autor Phänologie; Ph: Phänologie, Sz: Soziabilität, VS: Vitalitätssystem; V: Vitalität, G: Geschlecht, cf: unsichere Bestimmung, §: Schutz nach BNatSchG, HH: Rote Liste Hamburg, Nds: Rote Liste Niedersachsen, SH: Rote Liste Schleswig-Holstein, D: Rote Liste Deutschland